RECOMENDACIONES

A continuación se enlistan algunas de las quejas y recomendaciones que pueden ser de utilidad para los eventos futuros obtenidas de las opiniones de asistentes, expositores y observadores del C.I.E.

1. La mayoría de los expositores -sobre todo los de tipo industrial- alegaron estar completamente inconformes en cuanto a la distribución geográfica de los stands, la cual, según ellos, fue totalmente arbitraria y sin ninguna planeación. En su mayoría, propusieron una delimitación de áreas en base a ramas de actividad.

2. La masa de asistentes coincidió en el deseo de que en las próximas "ferias", se trate de dar énfasis en la presentación de artistas de primer orden "Capitalinos". Así mismo, consideran la conveniencia de una participación más amplia de stands patrocinados por las diferentes compañías cerveceras de la República.

Por otro lado, fue claro el descontento de la gente en relación a los precios ofrecidos, pues opinaron que una política de precios rebajados resultaría de gran atracción, lo cual se reflejaría en el monto absoluto de ventas directas.

UNIVERSIDAD DE NUEVO LEON
BIBLIOTECA UNIVERSITARIA
"ALFONSO REYES"
Apdo. 1625 MONTERREY, MEXICO

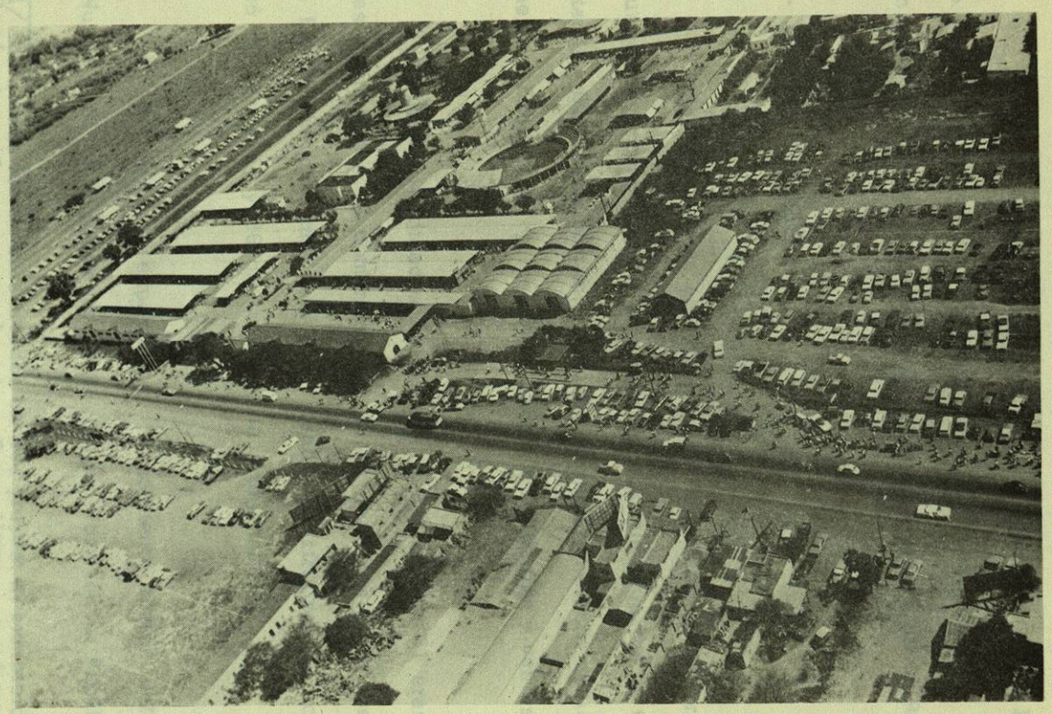

La principal vía de acceso a las instalaciones de "Exposición Nuevo León 1967", está constituída por la carretera que conduce de Monterrey a Reynosa. El área de exposición se localiza precisamente en el kilómetro No. 317 de esa carretera, en el municipio de Guadalupe, Nuevo León.