

ORGANIGRAMA

- PRESIDENTE REPRESENTANTE DEL GOBIERNO DEL ESTADO
- SECRETARIO REPRESENTANTE DEL H. AYUNTAMIENTO
- TESORERO REPRESENTANTE DE LA JUNTA CENTRAL DE AGUAS Y SANEAMIENTO DEL ESTADO
- PRIMER VOCAL REPRESENTANTE DE LA CAMARA DE PROPIETARIOS DE FINCAS RUSTICAS Y URBANAS
- SEGUNDO VOCAL REPRESENTANTE DE LA CAMARA NACIONAL DE COMERCIO
- TERCER VOCAL REPRESENTANTE DE LA SECRETARIA DE SALUBRIDAD Y ASISTENCIA

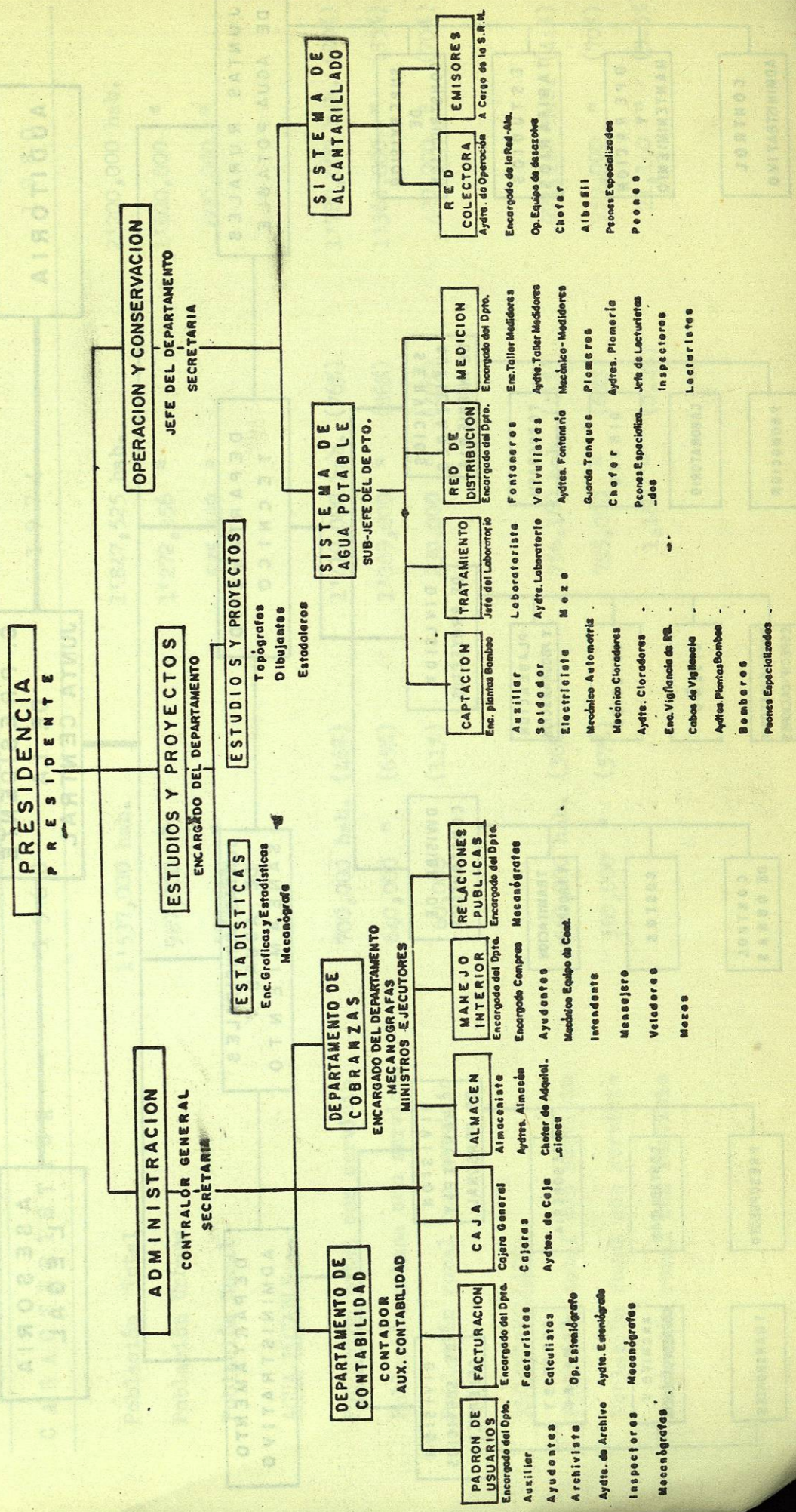

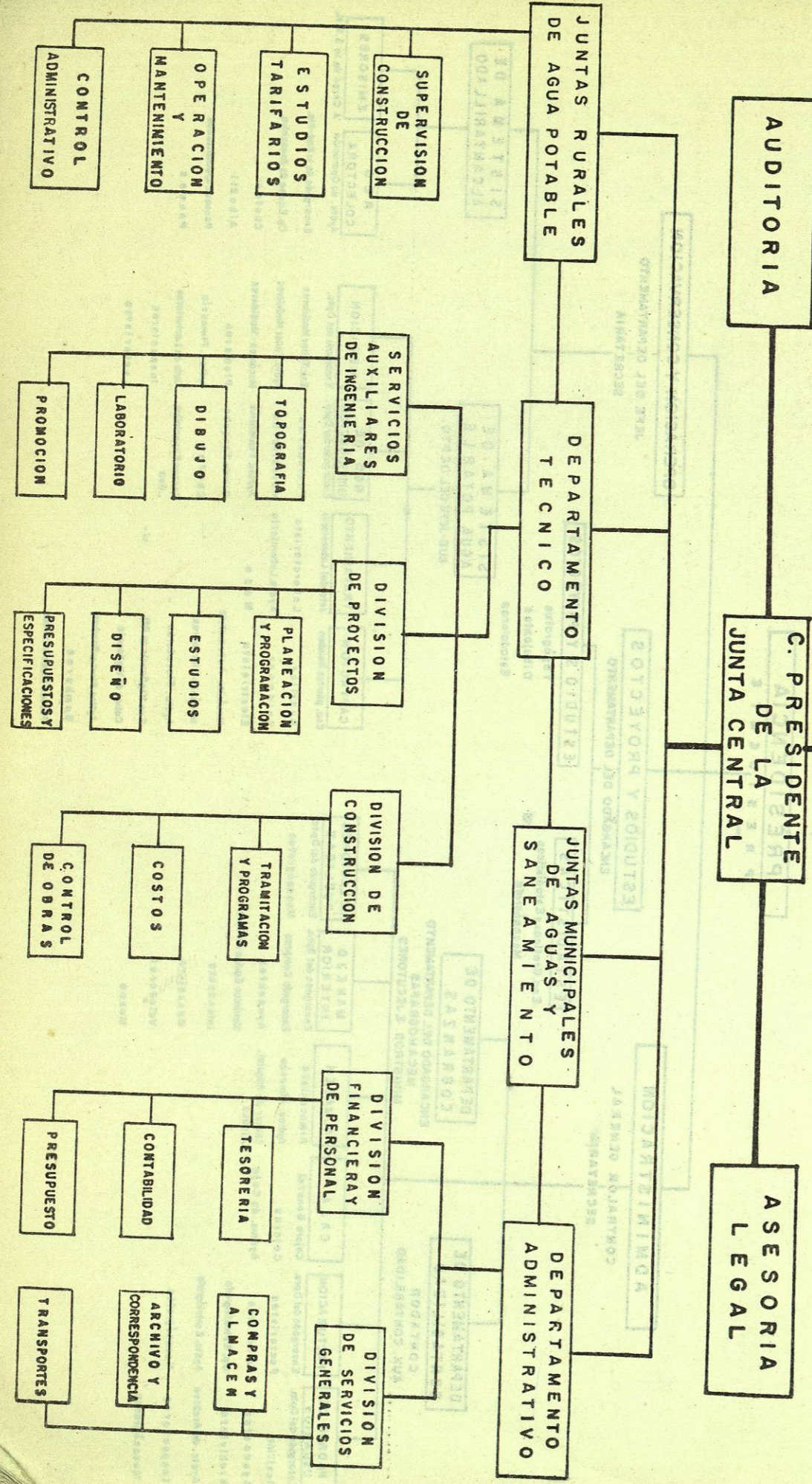

JUNTA CENTRAL DE AGUAS Y SANAMIENTO DEL ESTADO DE CHIHUAHUA
ORGANIGRAMA

CONDICIONES DE LOS SERVICIOS DE AGUA POTABLE Y ALCANTARILLADO

ESTADO DE CHIHUAHUA

CARACTERISTICA	1968	1974	1980
Población Total	1'537,000 hab.	1'847,525 hab.	2'200,000 hab.
Población Urbana	987,000 "	1'272,256 "	1'600,000 "
Población Rural	550,000 "	575,269 "	600,000 "
<u>AGUA POTABLE</u> :-			
Población total con servicio	700,000 hab. (46%)	1'419,000 hab. (76%)	1'780,000 hab. (80%)
Población urbana con servicio	640,000 " (65%)	1'089,000 " (86%)	1'360,000 " (85%)
Población rural con servicio	60,000 " (11%)	230,000 " (40%)	420,000 " (70%)
<u>ALCANTARILLADO</u> :			
Población total con servicio	560,000 hab. (36%)	756,160 hab. (41%)	971,160 hab. (44%)
Población rural con servicio	560,000 " (57%)	755,000 " (60%)	950,000 " (70%)
Población rural con servicio		1,160 " (0.2%)	21,160 " (3.5%)

ESTADO DE CHIHUAHUA
SISTEMAS MUNICIPALES DE AGUA POTABLE Y ALCANTARILLADO
PLANEACION DE OBRAS 1974-1980

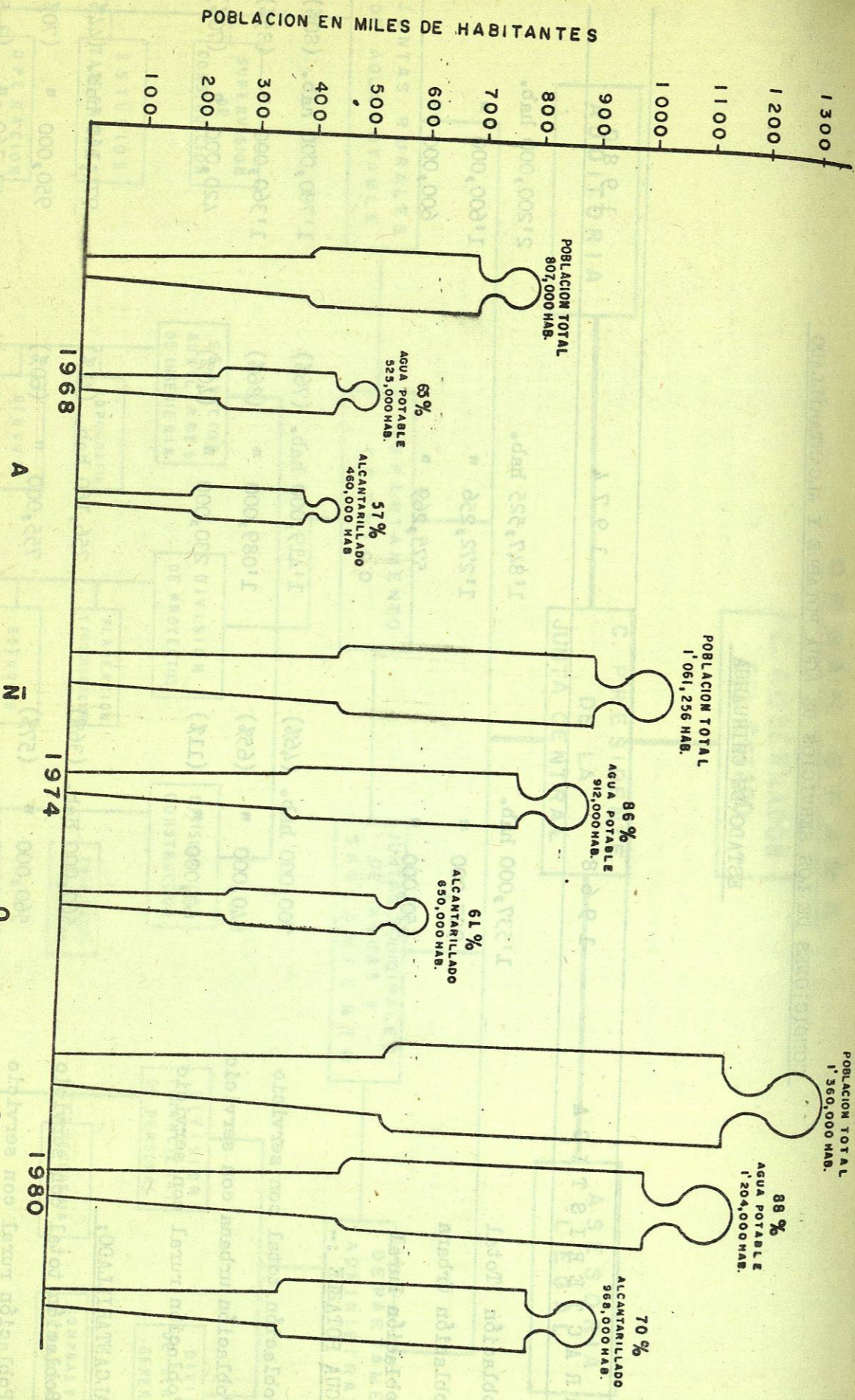

ESTADO DE CHIHUAHUA
POBLACION ENTRE 250 Y 2500 HAB.

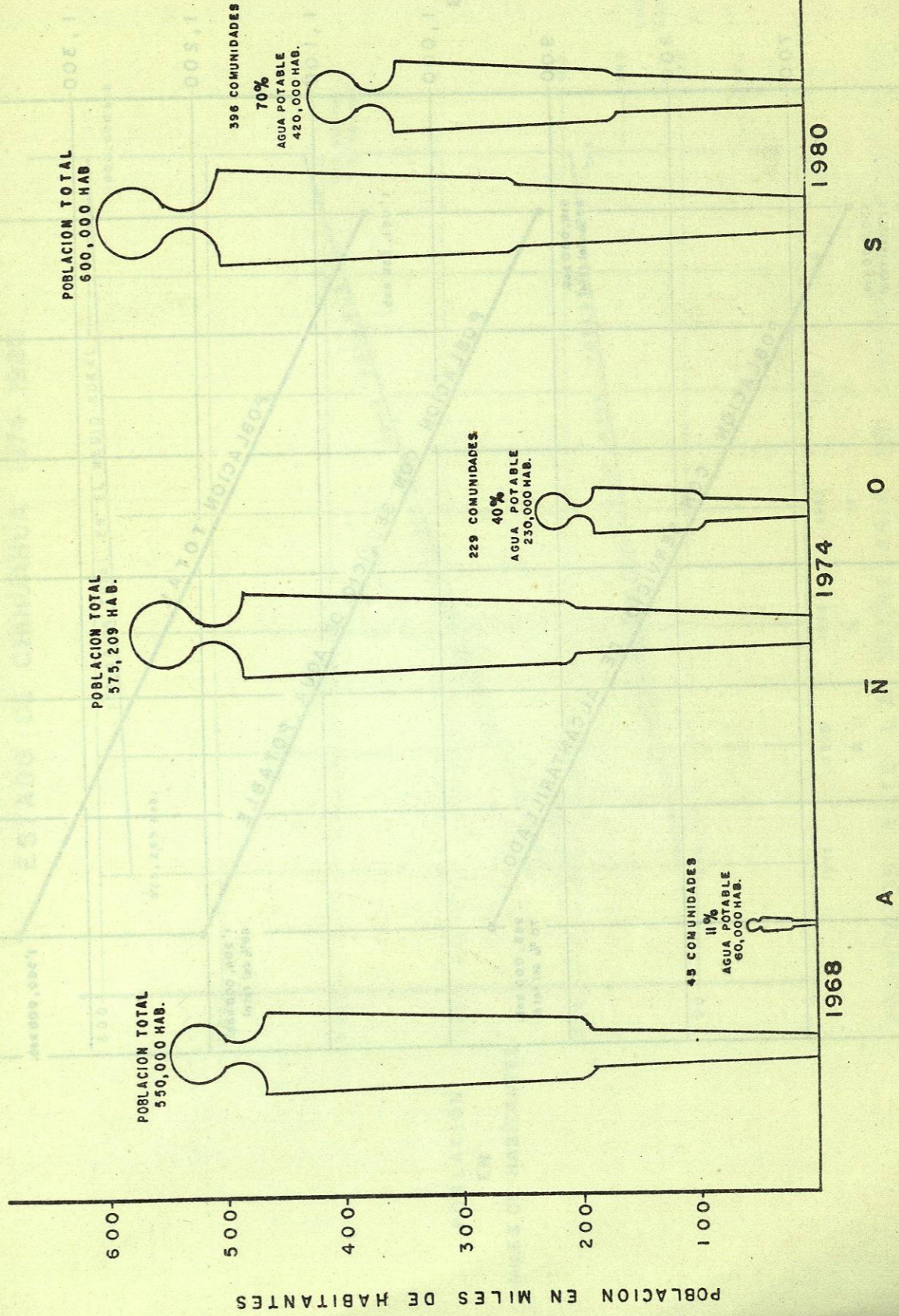

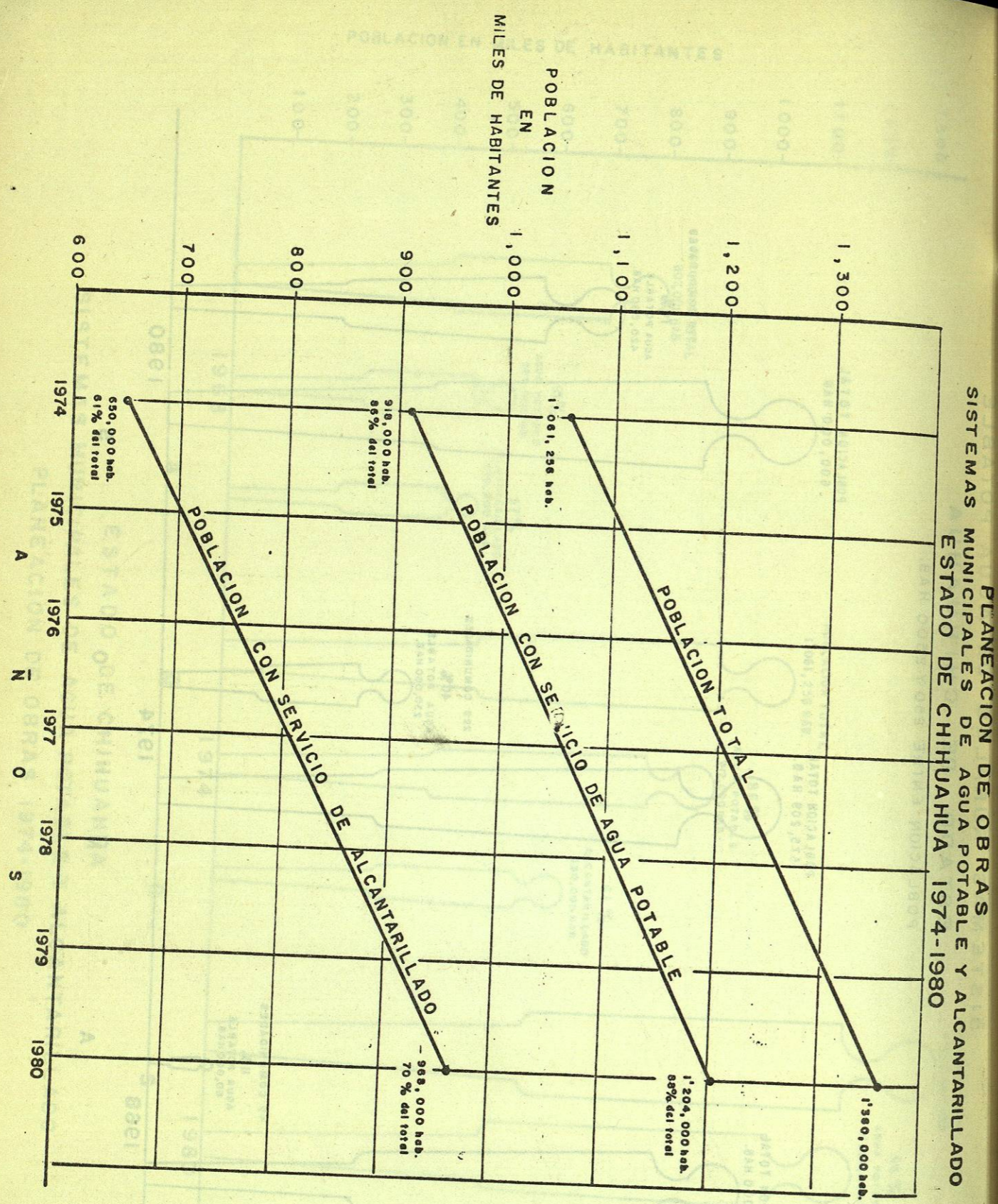

**PLANEACION DE OBRAS
SISTEMAS RURALES DE AGUA POTABLE
ESTADO DE CHIHUAHUA 1974-1980**

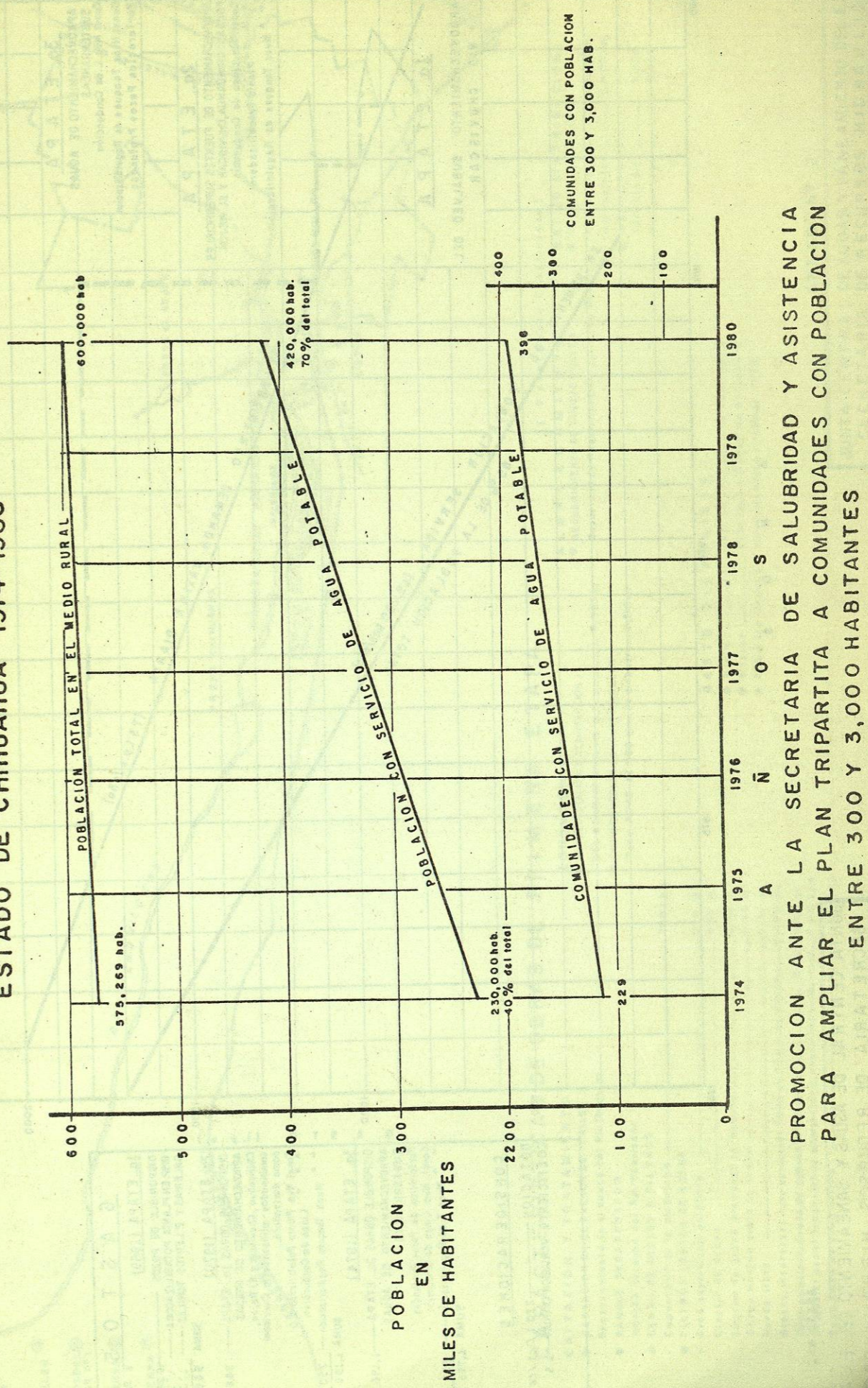

PROMOCION ANTE LA SECRETARIA DE SALUBRIDAD Y ASISTENCIA
PARA AMPLIAR EL PLAN TRIPARTITA A COMUNIDADES CON POBLACION
ENTRE 300 Y 3,000 HABITANTES