TERRENO No 2

UBICACION: SE ENCUENTRA UBICADO AL NORTE DE CIUDAD UNIVERSITARIA, JUNTO A LA AVE. FIDEL VELAZQUEZ Y ENTRE EL PARQUE HUNDIDO Y EL ALMACEN GENERAL.

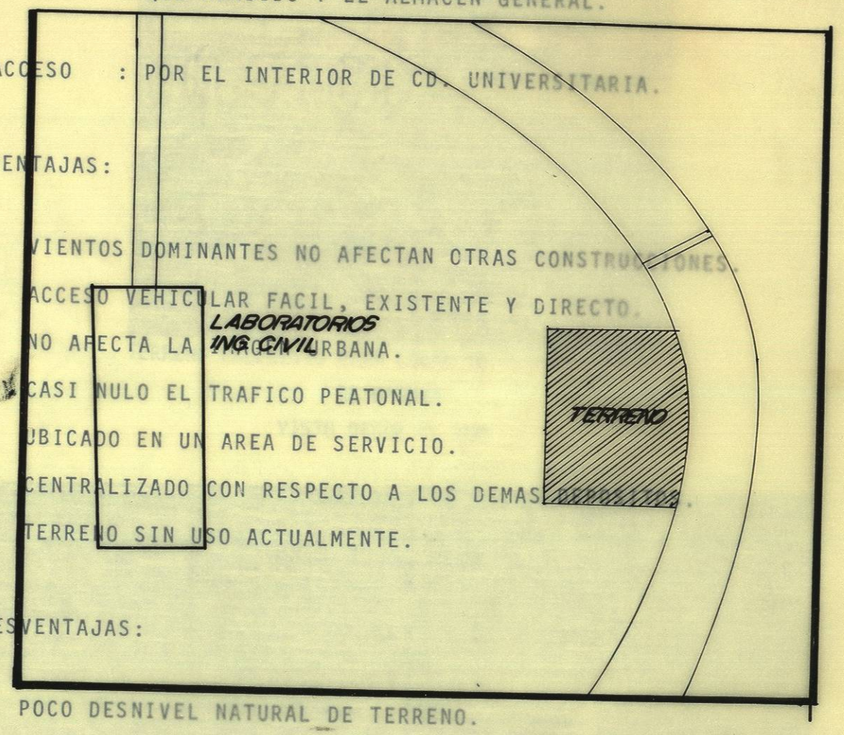

ACCESO : POR EL INTERIOR DE CD. UNIVERSITARIA.

VENTAJAS:

- VIENTOS DOMINANTES NO AFECTAN OTRAS CONSTRUCCIONES.
- ACCESO VEHICULAR FACIL, EXISTENTE Y DIRECTO.
- NO AFECTA LA IMAGEN URBANA.
- CASI NULO EL TRAFICO PEATONAL.
- UBICADO EN UN AREA DE SERVICIO.
- CENTRALIZADO CON RESPECTO A LOS DEMAS.
- TERRENO SIN USO ACTUALMENTE.

DESVENTAJAS:

- POCO DESNIVEL NATURAL DE TERRENO.
- POSIBLES CAMBIOS EN UN DESARROLLO FUTURO.

TERRENO # 3

UBICACION: SE ENCUENTRA UBICADO AL NORTE DE CIUDAD UNIVERSITARIA, JUNTO A LA AVE. FIDEL VELAZQUEZ Y ENTRE EL PARQUE HUNDIDO Y EL ALMACEN GENERAL.

ACCESO : POR EL INTERIOR DE CD. UNIVERSITARIA.

VENTAJAS:

- VIENTOS DOMINANTES NO AFECTAN OTRAS CONSTRUCCIONES.
- ACCESO VEHICULAR FACIL, EXISTENTE Y DIRECTO.
- NO AFECTA LA IMAGEN URBANA.
- CASI NULO EL TRAFICO PEATONAL.
- UBICADO EN UN AREA DE SERVICIO.
- CENTRALIZADO CON RESPECTO A LOS DEMAS DEPOSITOS.
- TERRENO SIN USO ACTUALMENTE.

DESVENTAJAS:

- POCO DESNIVEL NATURAL DE TERRENO.
- POSIBLES CAMBIOS EN UN DESARROLLO FUTURO.

TERRENO PROPUESTO PARA LOCAL DE TRANSFERENCIA
DE BASURA
VISTO DESDE EL SUR

VISTO DESDE EL PONIENTE

TERRENO No 3

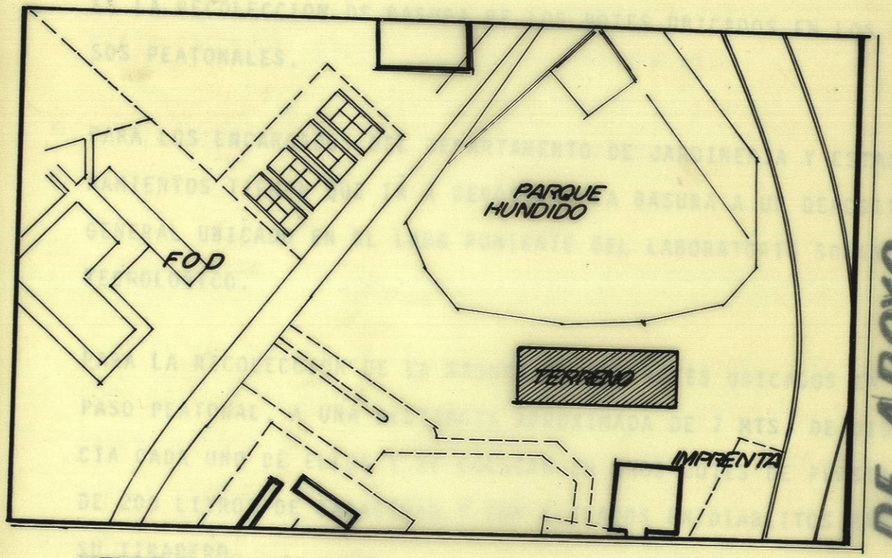

TERRENO PROPUESTO

INFORMACION DE APOYO

TERRENO No 3

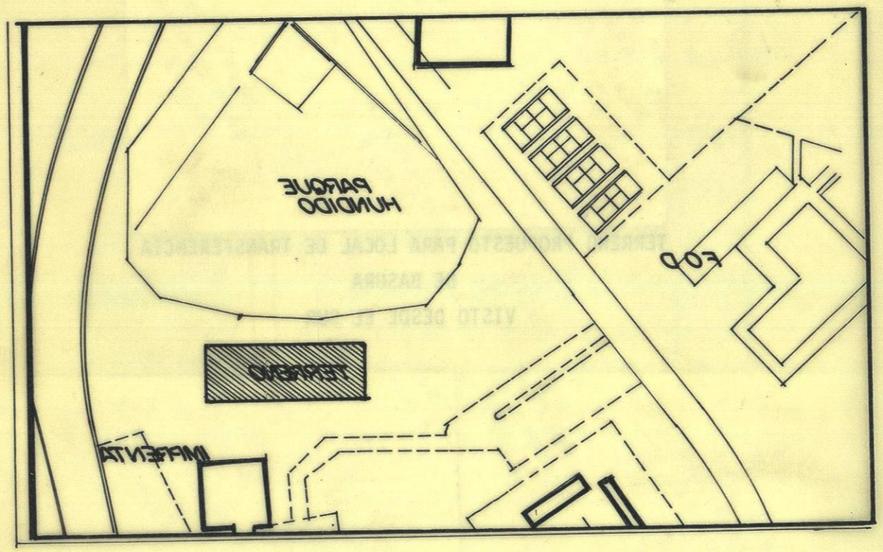

TERRENO PROPUESTO

INFORMACION DE APOYO

REPORTE DE VISITA REALIZADA AL

INSTITUTO TECNOLOGICO DE MONTERREY

SISTEMA ACTUAL

LIMPIEZA DEL INSTITUTO: SE DIVIDE EN TRES AREAS, UNA ES EN LAS AULAS, LA OTRA EN EL DEPARTAMENTO DE JARDINERIA Y LA OTRA ES LA RECOLECCION DE BASURA DE LOS BOTES UBICADOS EN LOS PASOS PEATONALES.

PARA LOS ENCARGADOS DEL DEPARTAMENTO DE JARDINERIA Y ESTACIONAMIENTOS TIENEN QUE IR A DEPOSITAR LA BASURA A UN DEPOSITO GENERAL UBICADO EN EL LADO PONIENTE DEL LABORATORIO SOLAR TECNOLOGICO.

PARA LA RECOLECCION DE LA BASURA DE LOS BOTES UBICADOS EN PASO PEATONAL, A UNA DISTANCIA APROXIMADA DE 7 MTS. DE DISTANCIA CADA UNO DE ELLOS Y SE COLOCAN EN UNOS BOTES DE PLASTICO DE 200 LITROS DE CAPACIDAD Y SON ELEVADOS EN DIABLITOS HASTA SU TIRADERO.

EN LAS AULAS EL SISTEMA ES DIFERENTE, YA QUE EL ASEO PERSONAL DE CADA FACULTAD, SE COLOCAN EN LOS BOTES QUE SE UBICAN ESTRATEGICAMENTE EN ESTA UNIVERSIDAD PARA QUE EL CAMION RECOLECTOR PASE POR ELLOS A LAS 6 A. M. TODOS LOS DIAS.

CANTIDAD DE BASURA.

CANTIDAD DE BASURA QUE SE GENERA DIARIAMENTE ES: