MENÚ:

Consommé aux Profiterolles.
Hors d' euvrés variés.

XERES.

Saumon á la maspunaise.
Barsac y Sauternes.
Choux-fleurs sauce Hollandaise.
Chevreaux róti au cresson.

NUITS.

Salade á la Russe.
Gateaux Bretons-Rochers de glaces panacheés-Petitsgateaux.
Champagne Veuve Clicquot.
Dessert, Fruits.
Café, Thé Liqueurs.

***

Bien se concibe que reinaron en aquella fiesta cordialidad afectuosa y alegría sincera y sentida, inspiradas en el hecho de que el Sr. Presidente de la República y los Sres. Ministros; es decir las personalidades mas conspícuas de la Nación, honraron con su presencia aquel lugar, pocos años antes tan retirado de todo contacto con la civilización, mas ahora consagrado por los activos é inteligentes esfuerzos de los hombres de empresa. El escenario agreste en que se verificaba, las notas armoniosas de la música, que arrancaban sonoros y extraños ecos á las hondonadas de la serranía, las repetidas muestras de entusiasmo de los numerosos trabajadores y familias de los lugares vecinos, reunidos á presenciar un espectáculo que quedará imborrable en su memoria, todo contribuía á la mayor animación del conjunto, á la libre y natural expansión del ánimo.

A las tres y media terminó el banquete y comenzó la visita á las negociaciones mineras.

En la época á que nos venimos refiriendo, la mina de «San Pedro» era propiedad de los distinguidos comerciantes de esta ciudad Sres. Maíz y Hermanos, y muy recientemente ha sido vendida en más de dos millones de pesos. Esto dá idea de la magnitud de ese negocio, y la inversión de tan cuantioso capital es garantía de las futuras extensiones y mejoras que indudablemente ha de recibir por parte de los actuales empresarios. No son menos importantes las negociaciones mineras de «San Pablo» y «Zaragoza,» que constantemente distribuyen entre sus accionistas buenos dividendos.

De la mina «Zaragoza» pasó la comitiva, en el mismo tren del Ferrocarril Minero, á los terrenos de la de «San Pedro» y en seguida á la de «San Pablo.»

Todas ellas tienen funcionando cables transportadores de metal que facilitan grandemente la explotación. En la mina de «San Pedro»

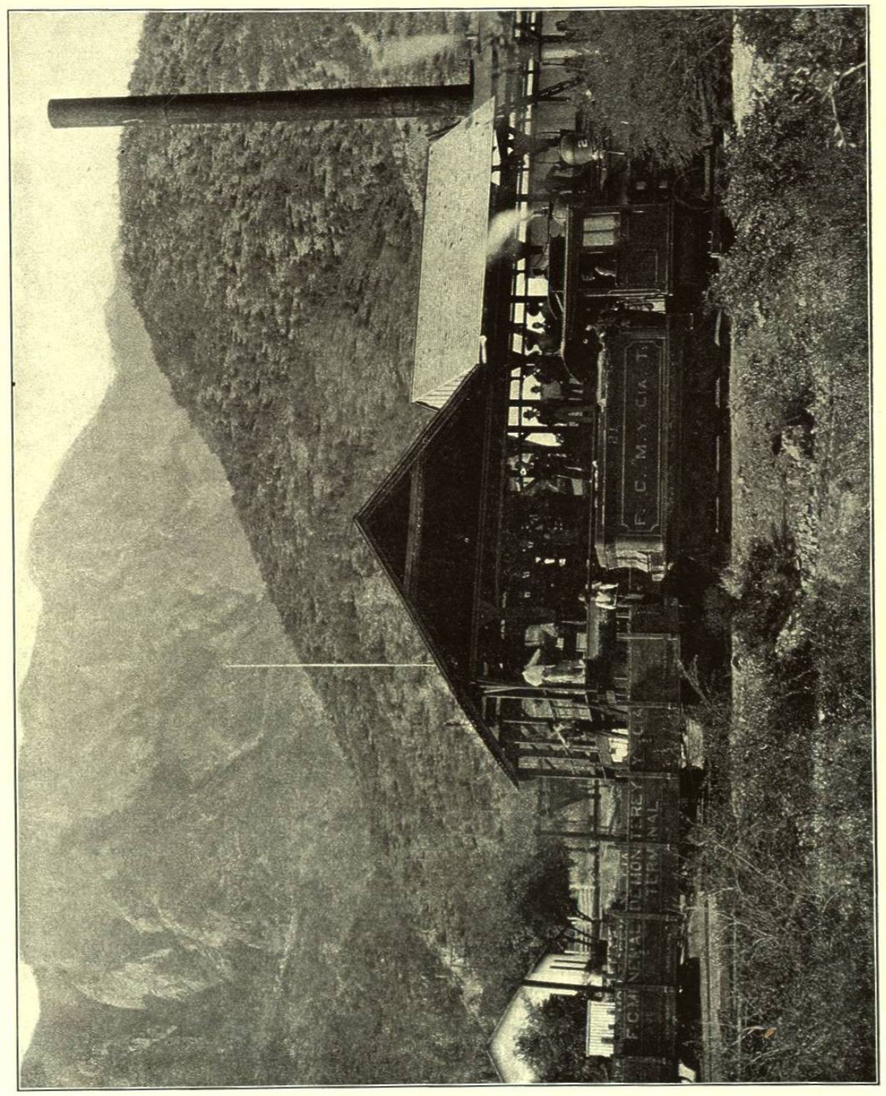

LA ESTACION DE EMBARQUE DE LOS METALES EN LOS CARROS DEL FERROCARRIL MINERO
MINA DE SAN PEDRO.

tiene ese cable un desarrollo de cuatro mil seiscientos metros, por el que circulan ochenta y cinco cucharones, con capacidad de trescientos quilogramos cada uno, acarreando al depósito veinte toneladas de metal por hora. Este depósito se hace casi directamente en los carros especiales del ferrocarril minero, y de la rapidez con que se ejecutan las operaciones y de la conexión bien establecida entre ellas, resulta que en menos de veinticuatro horas llegan los minerales, desde el primer golpe de piqueta que los desprende de la roca, hasta convertirse en plancha argentífera.

Tomaron parte en esta excursión, los Sres.: Gral. Porfirio Díaz, Gral. Bernardo Reyes, Lic. José Ives Limantour, Gral. Jerónimo Treviño, Gral. M. González Cosio, Gral. Francisco Naranjo, Gral. Francisco Z. Mena, Gral. Mariano Escobedo, Lic. Guadalupe Mainero, Gobernador del Estado de Tamaulipas—quien llegó á esta ciudad en la tarde del día anterior.—Ramón García Chávarri, Lic. Lorenzo Elízaga, Lic Carlos F. Ayala, Lic. Vicente Luengas, L. M. Jhonson, C. K. Dunlap, O. K. Hamilton, Arturo Monnom, Pedro Lambreton, Juan Guzmán, Justo Maiz, Lic. Félix N. Rodríguez, Lic. Jorge Cañedo, Joaquin Maíz, Capitán Porfirio Díaz (h), Gral. Rosendo Márquez, Lic. Crispiniano Madrigal, Lic. Francisco Valdés Gómez, Mariano Otero, Lic. Alfredo Rodríguez, Francisco Armendaiz, Dr. Melchor Villarreal, Tomás Mendirichaga, Dr. Pedro C. Martínez, Adolfo Zambrano, Antonio V. Hernández, J. A. Robertson, H. M. Dieffenbach, Manuel Cantú Treviño, William Mc Kenzie, Oscar Westendarp, Lic. Felícitos Villarreal, Agustín Maíz, Carlos Piazzini, Toribio Garde, José Maíz, Ildefonso Zambrano, M. Romero Montiel, Lic. Rafael M. González, Diputado Francisco de P. Gochicoa, Miguel Ferrara, Rosendo Márquez (jr.), Francisco Belden, Lic. Juan F. Burchard, Juan Reichman, Pedro Argüelles, Senador José Peón Contreras, Lic. Guillermo Obregón, Jesús González Treviño, Arturo Monroy, Emilio de la Garza, Lic. Viviano L. Villarreal, Coronel N. Valdés, Luis Manero, Adolfo Larralde, Marcelino Garza, Dámaso Rodríguez, W. Richardson, Oscar Garza, Marcelino L. Garza, Mariano López, Juan Cram, Isaac Garza, Fernando Martínez, Andrés Farías, Ing. Miguel F. Martínez y algunas otras personas.