entrevista a fidel velázquez

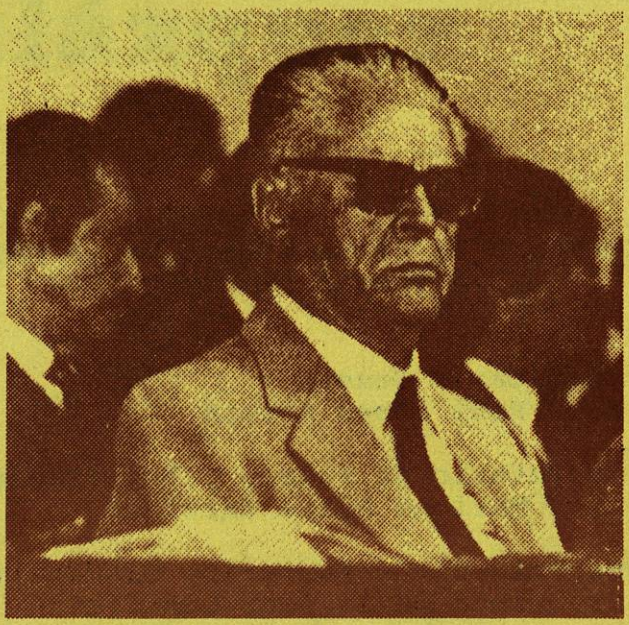

12

8117
45
84

CUADERNOS DE EDUCACION SINDICAL

Sindicato de Trabajadores de la
Universidad Autónoma de Nuevo León

HD8117
.V45
V4
1984

1020111737

SINDICATO DE TRABAJADORES DE LA UNIVERSIDAD AUTONOMA DE NUEVO LEON

Secretario General:
Lic. Raúl López Aldape

Secretario de Prensa y Propaganda:
Lic. Mariano Ayala Martínez

Secretario de Educación Sindical:
Sr. Rubén de la Rosa González

R 21.25

entrevista a fidel velázquez

CUADERNOS DE EDUCACION SINDICAL

Sindicato de Trabajadores de la

Universidad Autónoma de Nuevo León

Monterrey, N. L., Abril de 1984

HD8117
.V45
V4
1984

978474

FONDO UNIVERSITARIO

37827

1-XI-04 JIN.

PALABRAS PREVIAS

En el presente cuaderno reproducimos una entrevista con Fidel Velázquez, líder cuasivitalicio de la central obrera más importante del país, la Confederación de Trabajadores de México, realizada por el periodista Joaquín Roura Quiñones y publicada en el semanario de análisis e información política Respuesta, el 20 de octubre de 1981.

En la charla con Roura Quiñones, el dirigente de los trabajadores nos habla de su relación con los presidentes mexicanos desde la Revolución, así como de cuestiones relacionadas con la organización de los trabajadores y la política nacional.

Por su perspectiva abarcante, aunque panorámica, creemos será beneficiosa lectura para todos los trabajadores del STUANL.

LIC. MARIANO AYALA M.