

PROGRAMAS DE ESTUDIO

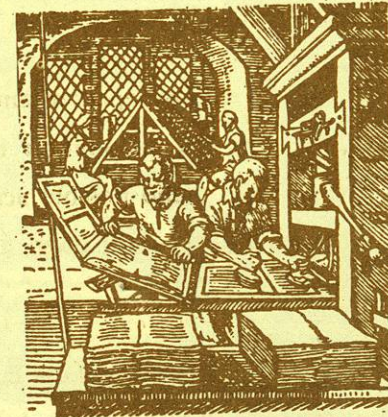

anarquía. De allí que esté convencida del rumbo que hemos tomado y de que nos abre una halagüeña perspectiva para el futuro.

Por otro lado, quiero reconocer públicamente la colaboración de cada uno de ustedes y a manera de ejemplo al arquitecto Alfonso Reyes Martínez y a la licenciada Lucila Garza Flores, así como a cada uno de los coordinadores académicos que han demostrado, sin lugar a dudas, su dedicación y su competencia profesional.

También agradezco a cada uno de los representantes estudiantiles su colaboración, ya que con su sentido crítico, con su limpieza y con su trabajo, han hecho posible actividades de su competencia que mucho enaltecen el buen nombre de nuestra preparatoria.

Por último quiero agradecer al señor rector Luis E. Todd la puntual colaboración que en todo momento nos ha brindado.

Muchas gracias.

DRA. SILVIA MIJARES.

Antología de autores
contemporáneos M. COVARRUBIAS

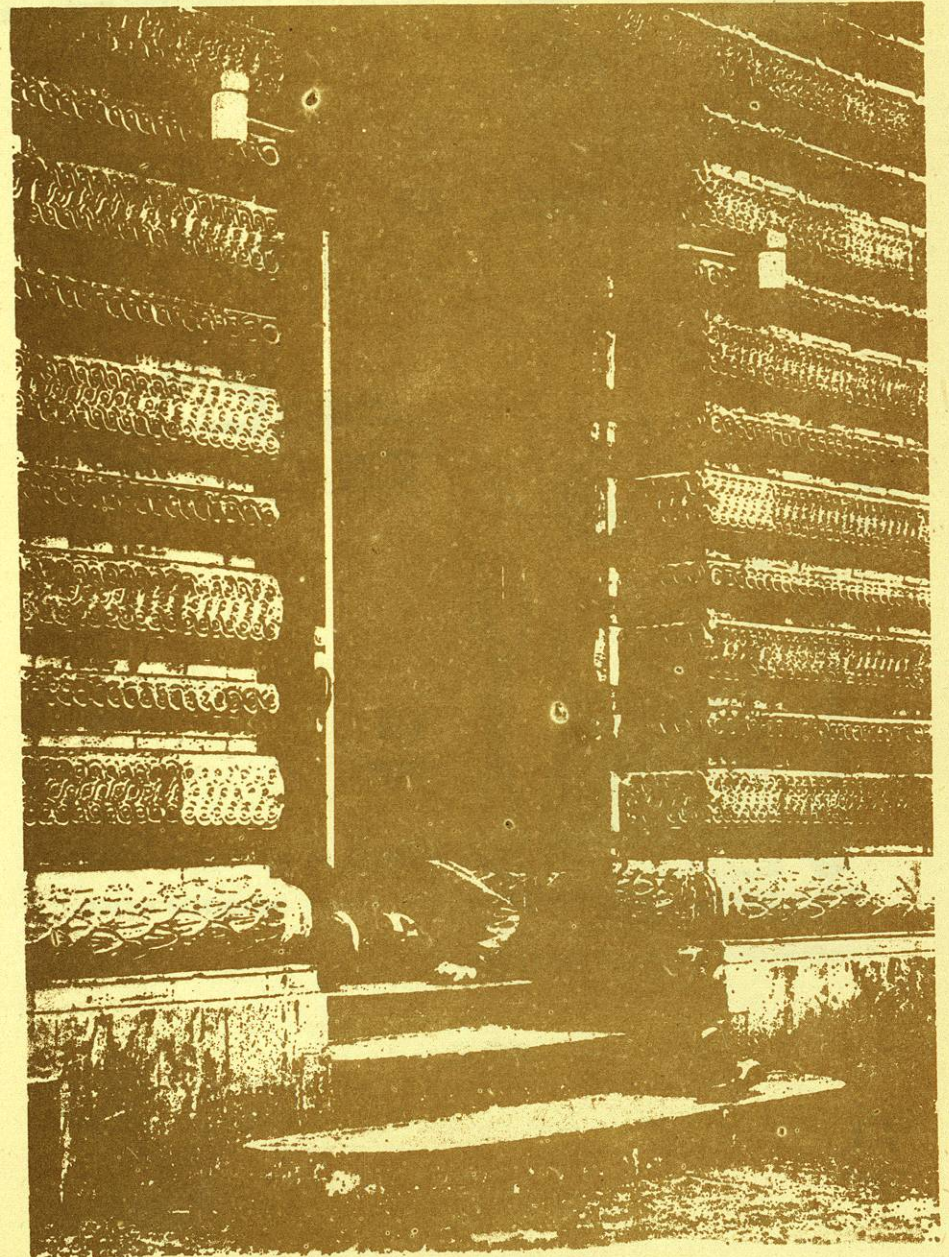

CUADERNO DE TRABAJO NURIA BAGES



teoría de la historia

3

PERFUMERIA

OPOPONAX

Exquisite Perfume

JABON.....	OPOPONAX
ESENCIA.....	OPOPONAX
AGUA DE TOCADOR.....	OPOPONAX
POMADA.....	OPOPONAX
ACEITE PARA EL PIEL.....	OPOPONAX
POLVOS DE ABOZO.....	OPOPONAX
COSEMETICO.....	OPOPONAX
VINAIGRE.....	OPOPONAX

ORBELLE FLEURIE
Essence
OPOPONAX
ED. PINAUD
36, rue de Valenciennes
de Strasbourg

ED. PINAUD
PARIS



filosofía

7

biología

7



metodología de la ciencia
cuarto semestre

Envíen el dinero Mexicano por correo Certificado á

inglés

7



PREPARATORIA
ASESÍA

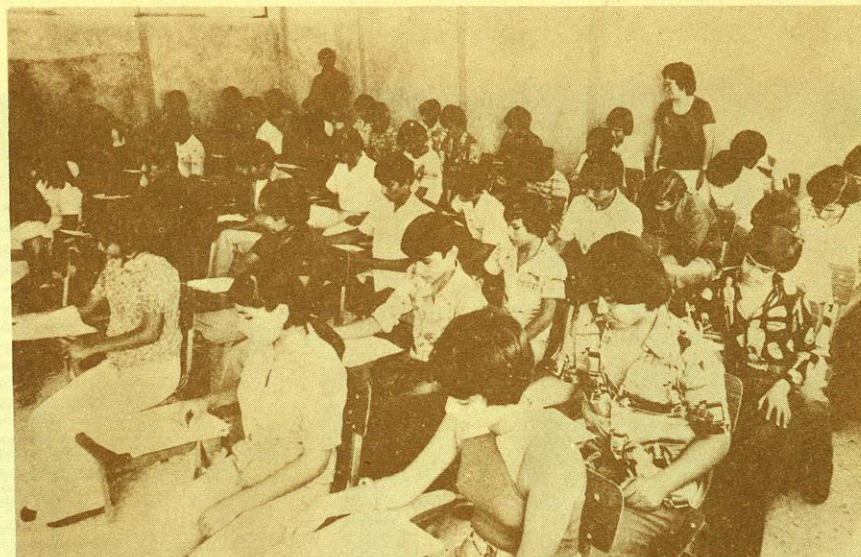

El semestre anterior se aplicaron en la Preparatoria los exámenes de diagnóstico, para alumnos de nuevo ingreso a preparatoria, con el objeto de conocer el nivel de aprendizaje que trae el alumno de secundaria. Las fotografías muestran 2 aspectos del mismo: los alumnos presentan bajo la mirada vigilante de la Coordinadora de dichos exámenes, licenciada Josefina Díaz de Ramos, y el licenciado Alfonso Tovar Tovar, de la Academia de Taller de redacción.

El primer edificio que ocupó el Departamento de Educación Abierta de la preparatoria en las calles de Ramón de Campoamor, de la colonia "Anáhuac", antes de construirse el nuevo edificio de la escuela.

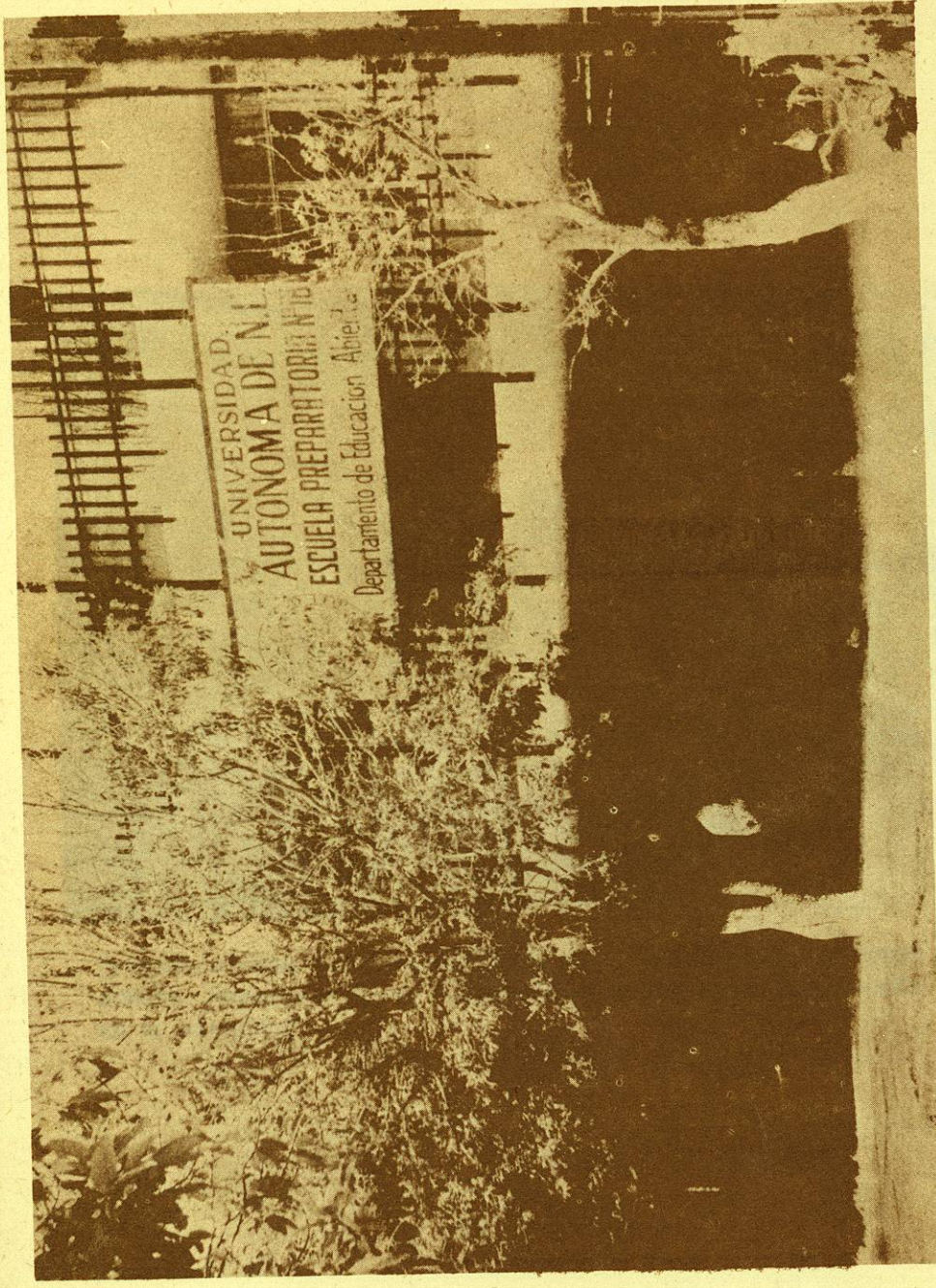

Primer edificio que ocupó el Departamento de Educación Abierta de la preparatoria en las calles de Ramón de Campoamor, de la colonia "Anáhuac", antes de construirse el nuevo edificio de la escuela.



Primeras oficinas de la administración de la preparatoria, en el nuevo edificio. Posteriormente se ubicaron en el segundo piso donde están en la actualidad.

102111741

CAPILLA ALTAMIRANO

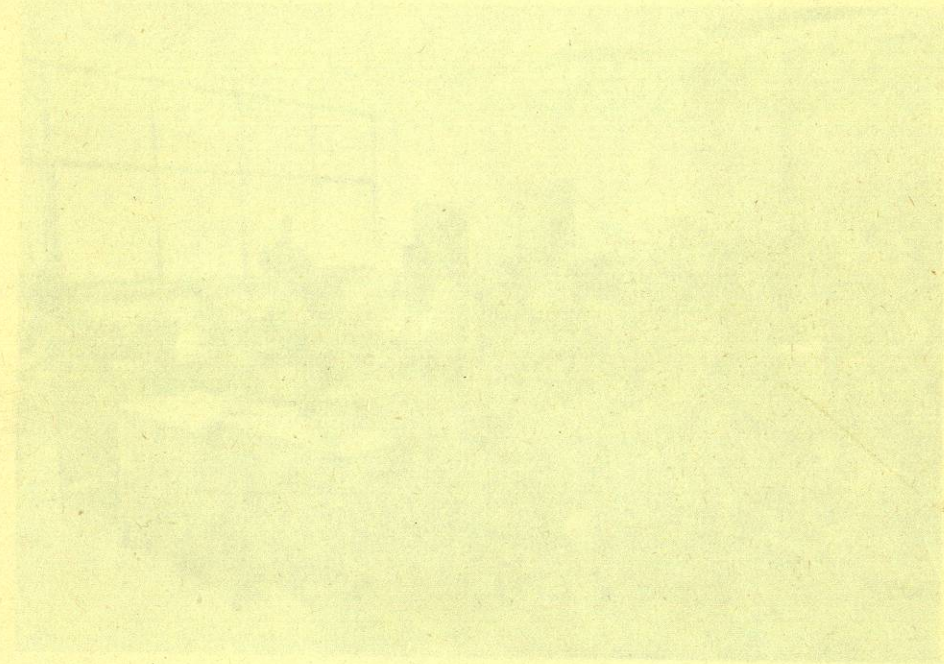

El primer edificio de la preparatoria es el número
edificio. Posteriormente se construyó el segundo que ahora
es la actual.

3733



En la parte superior de la fotografía se puede ver el segundo piso del edificio de la Preparatoria Núm. 16, de reciente construcción.

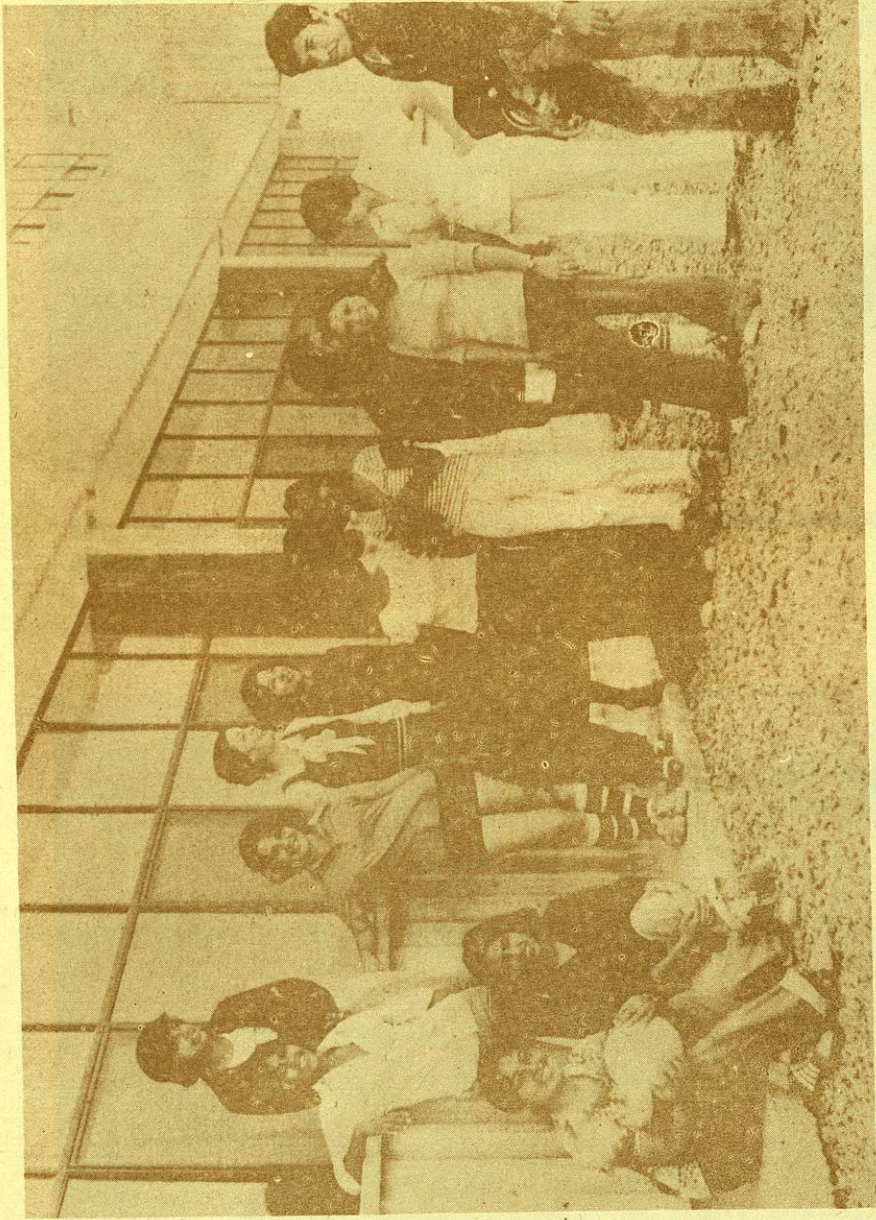

Equipo femenino de Voleibol de la Preparatoria Núm. 16, Departe con:
doctora Silvia Mijares, licenciada Lucila Garza, licenciada Josefina Díaz,
José Carlos Velazco y Efraín Chaires.