

28 - Salinas Ortega, Genaro, Reseña Histórica de la Universidad Autónoma de Nuevo León, Boletín de la Universidad Autónoma de Nuevo León, No. 1, 1971.

29 - Steifer, Arthur W., Education for Educational Success, Phi Delta Kappa, Educational Foundation, USA, No. 122, 1964.

30 - Todd, Luis E., Informe de Actividades de la UANL, Boletín de la UANL, No. 11, 1965.

31 - U.A.N.L., Plan de Desarrollo Institucional, Revista de la Educación Superior, No. 11, 1973.

32 - U.A.N.L., Informe de Actividades que rinde la Rectoría, Boletín de la UANL, No. 11, 1965.

33 - U.A.N.L., Informe de Actividades que rinde la Rectoría, Boletín de la UANL, No. 11, 1965.

34 - U.A.N.L., Informe de Actividades que rinde la Rectoría, Boletín de la UANL, No. 11, 1965.

35 - U.A.N.L., Informe de Actividades que rinde la Rectoría, Boletín de la UANL, No. 11, 1965.

36 - U.A.N.L., Informe de Actividades que rinde la Rectoría, Boletín de la UANL, No. 11, 1965.

37 - U.A.N.L., Informe de Actividades que rinde la Rectoría, Boletín de la UANL, No. 11, 1965.

38 - U.A.N.L., Informe de Actividades que rinde la Rectoría, Boletín de la UANL, No. 11, 1965.

39 - U.A.N.L., Informe de Actividades que rinde la Rectoría, Boletín de la UANL, No. 11, 1965.

40 - U.A.N.L., Informe de Actividades que rinde la Rectoría, Boletín de la UANL, No. 11, 1965.

41 - U.A.N.L., Informe de Actividades que rinde la Rectoría, Boletín de la UANL, No. 11, 1965.

42 - U.A.N.L., Informe de Actividades que rinde la Rectoría, Boletín de la UANL, No. 11, 1965.

43 - U.A.N.L., Informe de Actividades que rinde la Rectoría, Boletín de la UANL, No. 11, 1965.

44 - U.A.N.L., Informe de Actividades que rinde la Rectoría, Boletín de la UANL, No. 11, 1965.

45 - U.A.N.L., Informe de Actividades que rinde la Rectoría, Boletín de la UANL, No. 11, 1965.

46 - U.A.N.L., Informe de Actividades que rinde la Rectoría, Boletín de la UANL, No. 11, 1965.

47 - U.A.N.L., Informe de Actividades que rinde la Rectoría, Boletín de la UANL, No. 11, 1965.

48 - U.A.N.L., Informe de Actividades que rinde la Rectoría, Boletín de la UANL, No. 11, 1965.

49 - U.A.N.L., Informe de Actividades que rinde la Rectoría, Boletín de la UANL, No. 11, 1965.

50 - U.A.N.L., Informe de Actividades que rinde la Rectoría, Boletín de la UANL, No. 11, 1965.



UNIVERSIDAD AUTÓNOMA DE NUEVO LEÓN
DIRECCION DE PLANEACION UNIVERSITARIA
ORGANIGRAMA GENERAL DE LA U.A.N.L.
1977

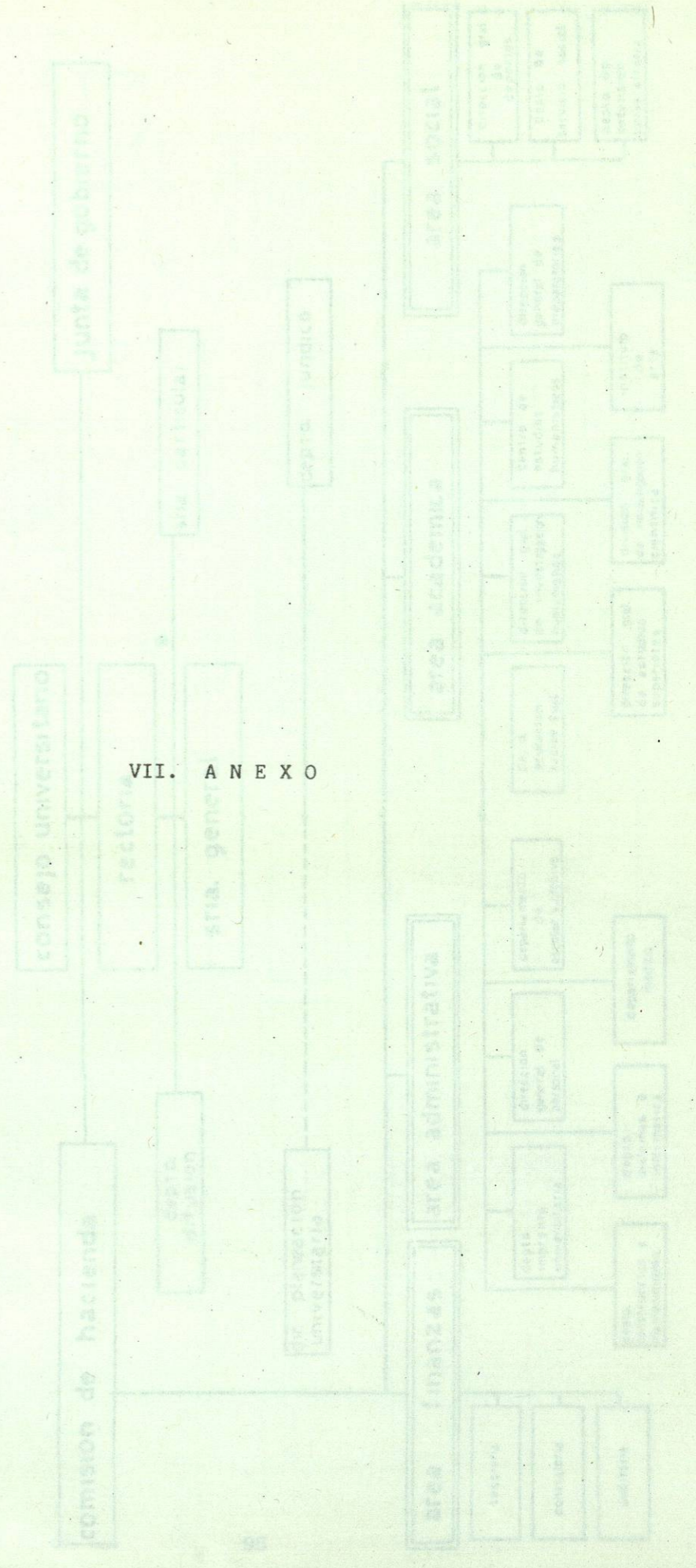



UNIVERSIDAD AUTONOMA DE NUEVO LEON
DIRECCION DE PLANEACION UNIVERSITARIA
ORGANIGRAMA GENERAL DE LA U. A. N. L.
1 9 7 7

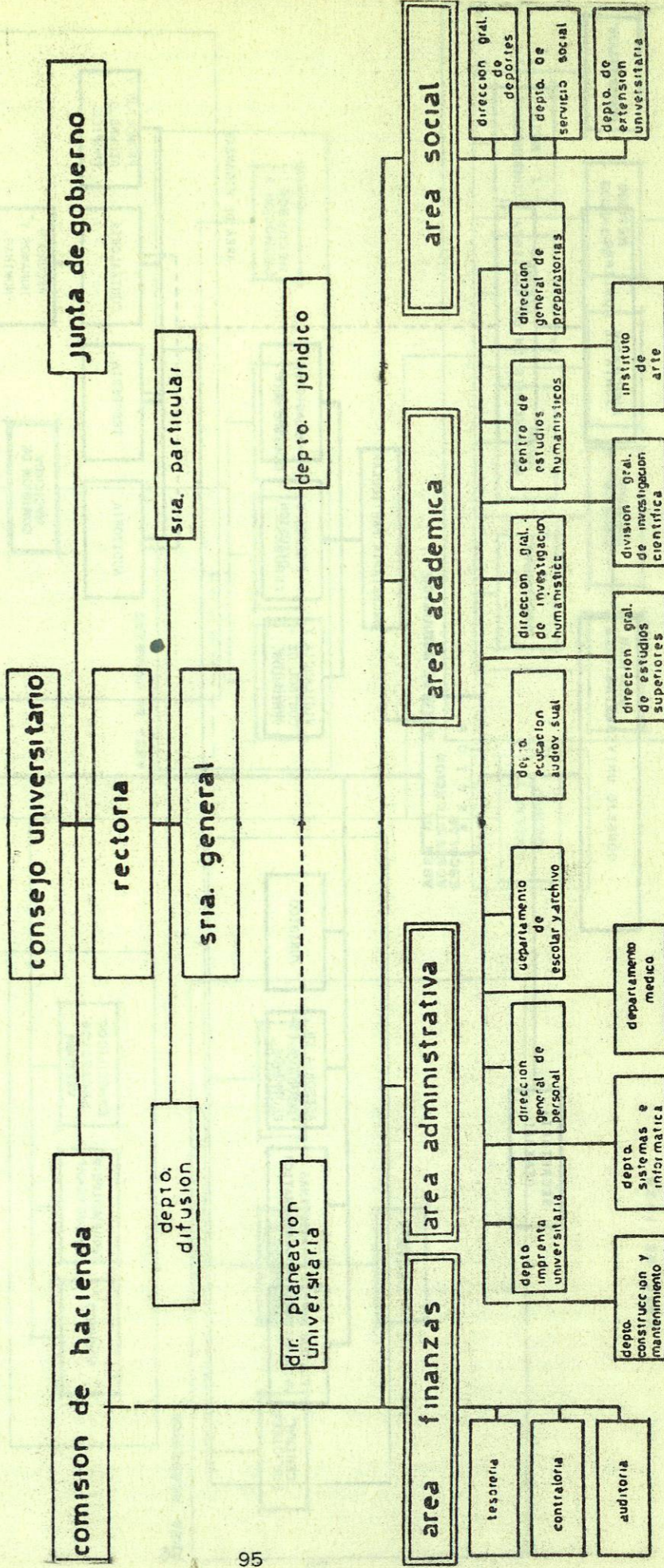

DIC-1987
ORGANIGRAMA DE LA UNIVERSIDAD AUTONOMA DE NUEVO LEON

UNIVERSIDAD AUTONOMA DE NUEVO LEON
ORGANIGRAMA DE LA ADMINISTRACION CENTRAL

DIC-1983

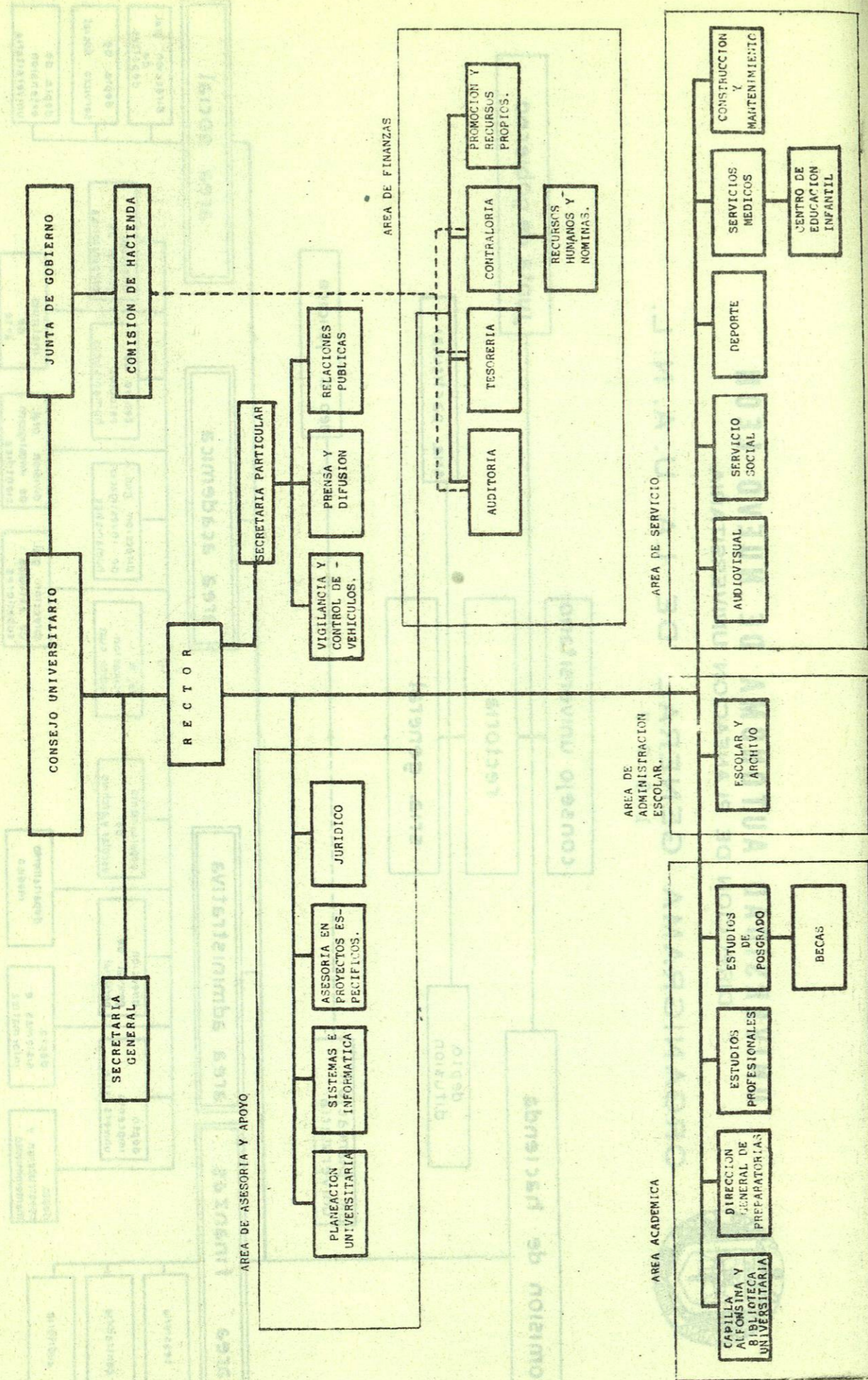

UNIVERSIDAD AUTONOMA DE NUEVO LEON
ORGANIGRAMA DE ADMINISTRACION CENTRAL.

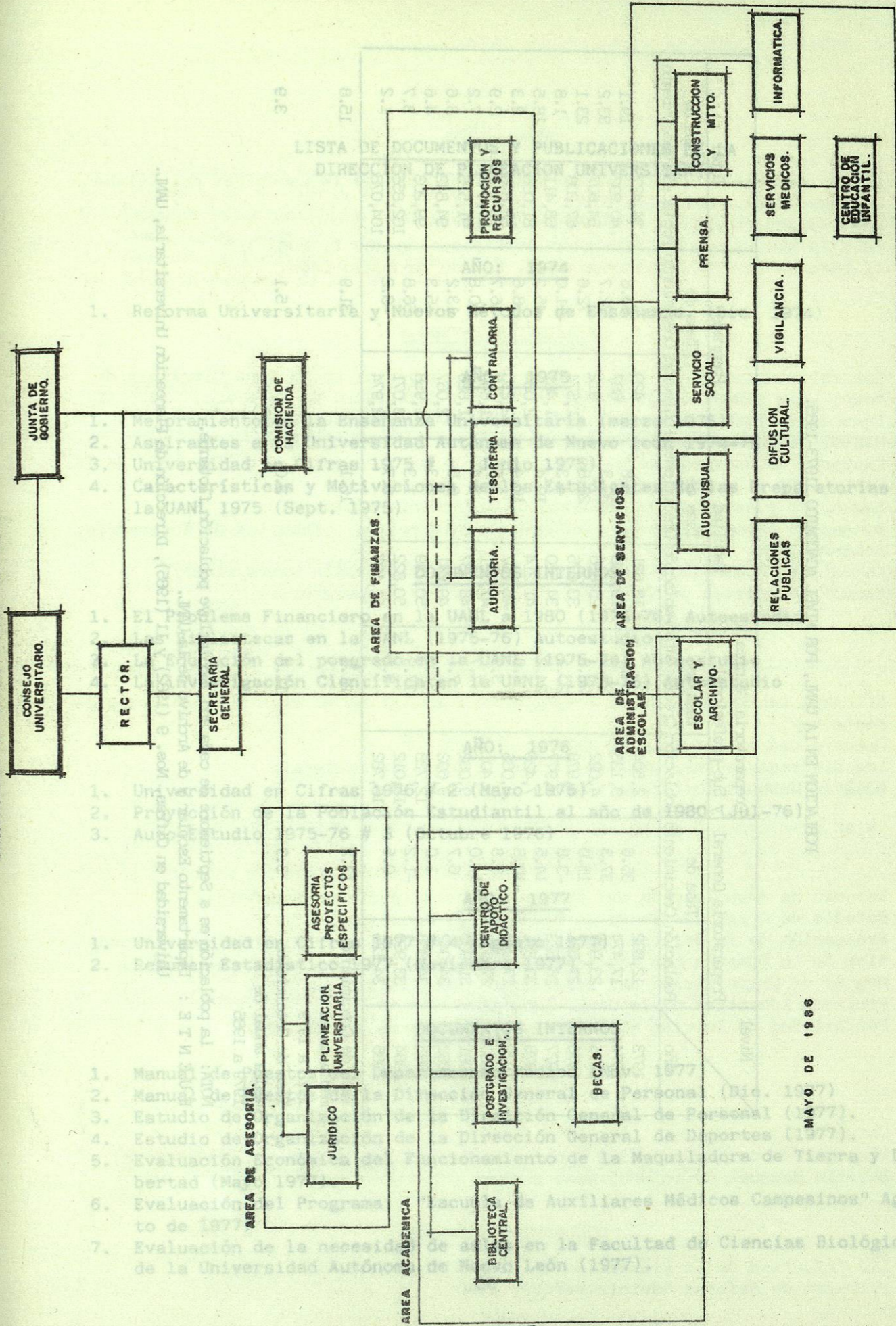

MAYO DE 1986

POBLACION EN LA UANL, POR NIVEL ACADÉMICO, 1973-1985.

Nivel	Preparatoria General		Preparatoria Técnica y Sub-profesional		Facultad		Posgrado		Total	
	Población	Tasa de Crecimiento	Población	Tasa de Crecimiento	Población	Tasa de Crecimiento	Población	Tasa de Crecimiento	Población	Tasa de Crecimiento
Año										
1973	12,832	35.6	2,504	24.7	18,621	5.8	420	63.6	34,427	19.1
1974	17,474	37.3	3,123	28.8	19,708	30.3	687	32.7	40,992	33.2
1975	23,967	15.0	4,022	23.8	25,686	28.8	912	72.6	54,607	23.1
1976	27,581	-3.8	4,978	20.1	33,075	4.3	1,574	-11.0	67,208	1.8
1977	26,523	14.5	5,977	24.2	34,510	19.4	1,401	45.2	68,411	18.5
1978	30,381	-10.8	7,426	8.9	41,214	10.4	2,034	8.6	81,055	2.3
1979	27,093	3.3	8,086	3.9	45,507	3.5	2,210	-16.7	82,896	2.9
1980	27,978	14.0	8,401	7.7	47,121	3.4	1,840	-0.8	85,340	7.2
1981	31,900	6.7	9,052	7.1	48,737	0.6	1,826	13.2	91,515	3.6
1982	34,042	1.0	9,692	31.3	49,041	2.3	2,067	-5.3	94,842	4.6
1983	34,368	-1.2	12,728	17.9	50,149	1.3	1,958	56.8	99,203	3.7
1984	33,950	0.5	15,012	5.1	50,822	0.7	3,071	-3.2	102,855	1.2
1985	34,125		15,782		51,197		2,974		104,078	
Tasa de Crecimiento media anual de 1973 a 1979		13.2		21.6		16.1		31.9		15.8
Tasa de Crecimiento media anual de 1979 a 1985		3.9		11.8		2.0		5.1		3.9

NOTA: La población es a Septiembre de cada año, no incluye población flotante.

F U E N T E : Departamento Escolar y de Archivo de la UANL.

Universidad en Cifras, Nos. 9 (1982) y 11 (1985), Dirección de Planeación Universitaria, UANL.

LISTA DE DOCUMENTOS Y PUBLICACIONES DE LA DIRECCION DE PLANEACION UNIVERSITARIA

AÑO: 1974

1. Reforma Universitaria y Nuevos Métodos de Enseñanza. (Dic. 1974)

AÑO: 1975

1. Mejoramiento de la Enseñanza Universitaria (marzo 1975)
2. Aspirantes a la Universidad Autónoma de Nuevo León 1974-75
3. Universidad en Cifras 1975 # 1 (Junio 1975)
4. Características y Motivaciones de los Estudiantes de las Preparatorias de la UANL 1975 (Sept. 1975)

DOCUMENTOS INTERNOS

1. El Problema Financiero en la UANL a 1980 (1975-76) Autoestudio
2. Las Bibliotecas en la UANL (1975-76) Autoestudio
3. La Educación del posgrado en la UANL (1975-76) Autoestudio
4. La investigación Científica en la UANL (1975-76) Autoestudio

AÑO: 1976

1. Universidad en Cifras 1976 # 2 (Mayo 1976)
2. Proyección de la Población Estudiantil al año de 1980 (Jul-76)
3. Auto-Estudio 1975-76 # 3 (Octubre 1976)

AÑO: 1977

1. Universidad en Cifras 1977 # 4 (Agosto 1977)
2. Resumen Estadístico 1977 (Noviembre 1977)

DOCUMENTOS INTERNOS

1. Manual de Puestos del Departamento Médico (Nov. 1977)
2. Manual de Puestos de la Dirección General de Personal (Dic. 1977)
3. Estudio de Organización de la Dirección General de Personal (1977).
4. Estudio de Organización de la Dirección General de Deportes (1977).
5. Evaluación Económica del Funcionamiento de la Maquiladora de Tierra y Libertad (Mayo 1977).
6. Evaluación del Programa: "Escuela de Auxiliares Médicos Campesinos" Agosto de 1977.
7. Evaluación de la necesidad de aulas en la Facultad de Ciencias Biológicas de la Universidad Autónoma de Nuevo León (1977).

AÑO: 1978

1. Primer Seminario Universitario sobre Problemas de la Comunidad del Estado - de Nuevo León. Memoria 1978
2. Universidad en Cifras 1978 # 5, Nov. 1978
3. Boletín Mensual de la Dirección de Planeación Año I, Nos. 1-9
4. La Demanda de Profesionistas en el Estado de Nuevo León. 1978

DOCUMENTOS INTERNOS

1. Los Estudiantes de la UANL a nivel Medio Superior en la zona Cítrica de Nuevo León y Aspiración a Ingresar a las Facultades de la misma. 1978 (El Caso de la Facultad de Comercio y Administración, Abril de 1978).
2. Manual de puestos de la Dirección General de Deportes (Ene-1978)
3. Factores de decisión en la elección de la carrera de Lic. en Economía de la UANL, 1978. Octubre.
4. Manual de puestos de la Facultad de Enfermería (Octubre)
5. Manual de Procedimientos. Reforma Administrativa. Facultad de Enfermería. Octubre 1978.
6. Estudio de Organización de la Dirección de Planeación Universitaria
7. Manual de Puestos de la Dirección General de Preparatorias

AÑO: 1979

1. El Gasto Educativo en el Presupuesto Familiar en el Área Metropolitana de Monterrey.
2. Universidad en Cifras # 6, 1979
3. Los Sistemas de Enseñanza en la UANL a Nivel Bachillerato
4. Boletín Mensual No. 10-19

DOCUMENTOS INTERNOS

1. Estudio de organización del Centro de Investigaciones Económicas
2. Estudio de Organización de la Facultad de Economía
3. Evaluación de la Universidad Autónoma de Nuevo León: Diagnóstico y Pronóstico de la Demanda por Educación. Eficiencia Interna y Externa (Abril)
4. Manual de Organización del Departamento de Auditoría (mayo)
5. Programa Educativo de la UANL, 1979-185.
6. Posibilidad de Iniciar el Programa del Doctorado en la UANL

AÑO: 1980

1. Universidad en Cifras, 1980
2. Diagnóstico de la Educación Superior en el Estado de Nuevo León (COEPES)
3. Boletín Mensual de la DPU. Nos. 20-31

DOCUMENTOS INTERNOS

1. Los Esfuerzos de la Planeación Universitaria en la UANL. (Mayo)
2. Proyecto de Reforma Administrativa, 1980

AÑO: 1981

1. La Educación de Posgrado en la UANL, 1981
2. Universidad en Cifras # 8, 1981
3. Demanda Estudiantil por Educación Media Superior y Superior en el Estado de Nuevo León, 1981.
4. Demanda de Técnicos y Profesionistas en el Estado de Nuevo León 1981
5. Boletín Mensual de la DPU. Nos. 32-43

DOCUMENTOS INTERNOS

1. Demanda Educativa en la UANL, Un Modelo Económico, (Abril)
2. Reporte de la COEPES sobre la creación de Nuevas carreras: Geología, Silvicultura, Hidráulica y Creación de la Universidad Hispanoamericana (1981).

AÑO : 1982

1. Universidad en Cifras, #9 1982.
2. Plan Estatal Indicativo de Desarrollo de la Educación Superior 1981-1991, COEPES 1982.
3. Estudio sobre el Egresado al Titularse en la UANL, 1980-81
4. Boletín Mensual de la DPU. No. 44-45.
5. Boletín NO. 1 COEPES (Septiembre)

DOCUMENTOS INTERNOS

1. Informe de la COEPES sobre la factibilidad de implantar el Bachillerato de tres años en Nuevo León, Nov. 1982.
2. Informe de Apoyo para la Formación de Técnicos en la Preparatoria No.4 de Linares (Julio 1982)
3. 11 Reportes de Seguimiento de Egresados, 1982.

AÑO : 1983

1. Universidad en Cifras, # 10 1983
2. Boletín Mensual de la DPU. Nos. 56-67

DOCUMENTOS INTERNOS

1. 9 Reportes de Seguimiento de Egresados (1982)
2. Programa de Egresados. Cuadros Generales (1983)
3. 8 Reportes de Seguimiento de Egresados 1983
4. Reportes de la COEPES sobre la Creación de Nuevas Carreras: ITNL, INST. REGIOMONTANO DE HOTELERIA, CEDIM, UNIDAD LINARES.

AÑO : 1984

1. Guía de Carreras Profesionales Ofrecidas por el Sistema de Educación Superior en el Estado de Nuevo León. 1984
2. Boletín Mensual de la DPU, Nos. 68-79.
3. Hoja Informativa de COEPES, Nos. 1 y 2

DOCUMENTOS INTERNOS

1. Experiencias sobre Evaluación. Sistema de Indicadores
2. Programa de Desarrollo Organizacional
3. Programa de Egresados Cuadros Generales (1983-84)
4. 12 Reportes de Seguimiento de Egresados (1983)
5. Reporte de la Generación 1976 de la Facultad de Ingeniería Civil (Octubre)
6. Modelo de Desarrollo Institucional Facultad de Ingeniería Civil (Mayo)
7. Modelo de Desarrollo Institucional Preparatoria No. 8 (Septiembre).
8. Panorama sobre la Educación Técnica en el Estado de Nuevo León (Septiembre)

AÑO : 1985

1. Guía de Carreras de Técnico Medio y Preparatoria Técnica. Ofrecidas por Instituciones Educativas del Estado de Nuevo León.
2. Demanda Estudiantil por Educación Media Superior y Superior en el Estado de Nuevo León.
3. Universidad en Cifras, 1979-1984.
4. Universidad en Cifras, 1985.
5. Boletín Mensual de la DPU. Nos. 80-91.
6. Diez Años de Planeación, UANL, Análisis y Prospectiva, 1985.

DOCUMENTOS INTERNOS

1. Los Esfuerzos de la Planeación Universitaria en la UANL. (Mayo)
2. Proyecto de Reforma Administrativa, 1980

UNIVERSIDAD EN CIFRAS, 1985

INDICE DE CUADROS

Cuadro No.		Página
	I. ORGANIGRAMA Y DIRECTORIO	1
	Organigrama de la Administración Central, Enero-1986	3
1	Directorio, Departamentos de la Administración Central y otras Dependencias de la UANL. Enero de 1986.	4
2	Directorio de Facultades, Divisiones de Posgrado e Investigación, en la UANL. Enero de 1986.	9
3	Directorio de Preparatorias Generales y Técnicas y Escuelas Sub-profesionales de la UANL. Enero de 1986.	15
	II. RESUMEN GENERAL DE INFORMACION	19
4	Población Escolar Total de la UANL. 1980-1985	21
5	Dependencias Docentes y Carreras Existentes en la UANL, Diciembre de 1985.	22
6	Población Escolar Total de la UANL, según su Ubicación dentro y fuera de Ciudad Universitaria. 1985.	22
7	Población Escolar Total de la UANL por Inscripción, 1985	23
8	Proyecciones de Población Escolar de la UANL por Nivel Educativo. 1986-1988	23
9	Alumnos Egresados y Titulados de la UANL, por Nivel Educativo. 1985	24
10	Personal Docente y No Docente en las Dependencias Académicas de la UANL. Noviembre de 1985.	24
11	Personal que labora en la Administración Central. Noviembre de 1985.	25
12	Presupuesto Asignado y Costo por Alumno por Nivel Académico. 1985.	25
13	Recursos Físicos en uso por Nivel Académico de la UANL. Noviembre de 1985.	26
14	Alumnos de la UANL que prestaron su Servicio Social, por Area Académica. Septiembre 1984-Agosto 1985.	26