b) Br_2 _____ f) CCl_4 _____

c) HCl _____ g) $NaNO_3$ _____

d) CH_4 _____ h) AgBr _____

INVESTIGA ALGUNOS DATOS BIOGRAFICOS DE LOS SIGUIENTES CIENTIFICOS.

ANTONIO LORENZO LAVOISIER

ALBERTO EINSTEIN

JUAN DALTON

JUAN JACOBO BERZELIUS

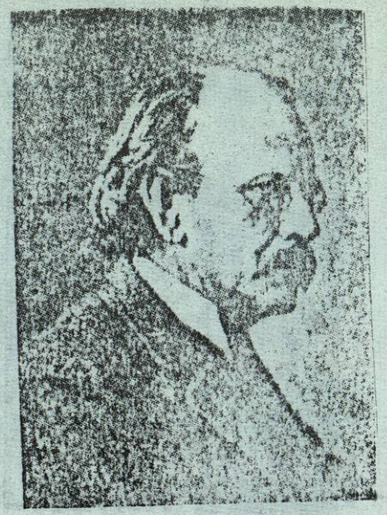

JOSE JUAN THOMSON

ERNESTO RUTHERFORD

NIELS BOHR

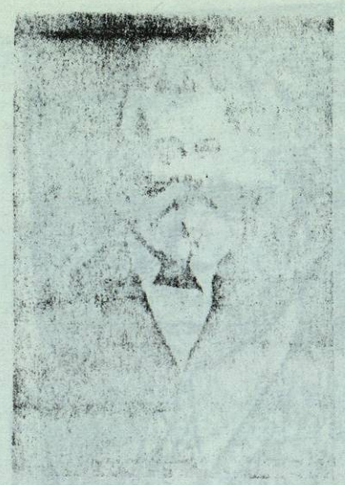

JUAN ALEJANDRO REINA NEWLANDS

DEMETRIO IVANOVICH MENDELEEV

PLANCK

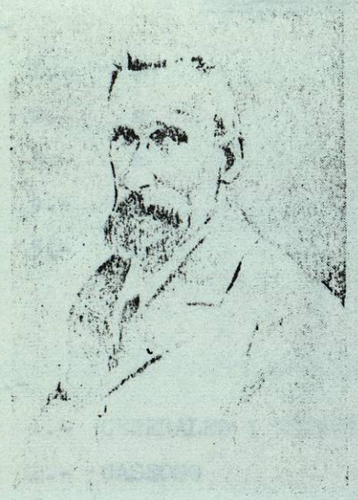

ESPOSOS PEDRO CURIE Y MARIA SKLODOWASKA CURIE

RESPUESTAS DE LA PRIMERA UNIDAD

1.- METODO CIENTIFICO

2.- CONOCIMIENTO EMPIRICO

3.- TECNOLOGIA

4.- TECNOLOGIA

5.- CIENCIA

6.- CIENTIFICOS Y TECNOLOGICOS

7.- FORMALES Y FACTUALES

8.- FACTUALES

9.- FORMALES

10.- FACTUALES

RESPUESTAS DE LA SEGUNDA UNIDAD

I.-

1.-	a	6.-	c
2.-	a	7.-	a
3.-	c	8.-	d
4.-	b	9.-	d
5.-	c	10.-	a

II.-

1.- GENERALES Y ESPECIFICAS

2.- GASEOSO

3.- FENOMENO QUIMICO

4.- CONSERVACION DE LA MATERIA

5.- ATOMOS

III.

SIMBOLO	NOMBRE
Ca	Osmio
K	Mercurio
Cr	Plomo
Ni	Uranio
W	Boro

IV. a

b

ch

e

c

RESPUESTAS DE LA TERCERA UNIDAD

I.-

1.- Modelo Atómico

2.- Atomos

3.- Teoria Atómica de Daltón

4.- El electrón

5.- Robertt Millikan

6.- Rayos Catódicos

7.- Es el fenómeno de la emisión espontánea de radiaciones de alta energía.

8.- Henry Bequerel

9.- Uranio Petchblenda

10.- Alfa

II.-

1.	c	6.	a
2.	c	7.	a
3.	b	8.	b
4.	c	9.	a
5.	a	10.	a

III.-

(1) (3)

(2) (6)

RESPUESTAS DE LA UNIDAD

I .-

(3) (5)

(2) (4)

(1)

II.-

1.- cero (o)

2.- Electronegatividad

3.- Afinidad Electrónica

4.- Actínidos

5.- No-metales

6.- Los Pesos Atómicos

7.- Las propiedades de los elementos y sus compuestos son funciones periódicas del número atómico de los elementos.

8.- Elementos Representativos

9.- Es la carga aparente con que actúa un átomo al combinarse.

10.- s^1 s^2 y p^1