



## COORDINACIÓN ESCOLAR DEL SISTEMA ABIERTO

## COORDINACIÓN ESCOLAR DEL SISTEMA DE EDUCACIÓN ABIERTA

A través de la Coordinación Escolar del Sistema Abierto, hemos dado respuesta a la demanda de inscripción y otros servicios de carácter administrativo - escolar de nuestros usuarios - alumnos.

A continuación me permito informar a ustedes los movimientos de tipo escolar realizados por esta coordinación, en el año escolar 1996- 1997.

### EXÁMENES DE SELECCIÓN

El Sistema de Educación Abierta de la Escuela Preparatoria Tres, brinda la oportunidad de incorporarse al nivel medio - superior en la modalidad abierta, a todos aquellos que lo deseen, mediante el Examen de Selección de Ingreso al Bachillerato que se aplica bimestralmente.

En el año escolar 1996 - 1997, se aplicó a los aspirantes a ingresar a la Universidad Autónoma de Nuevo León, el examen en siete ocasiones. Los alumnos inscritos y seleccionados, por fecha de aplicación, se muestran en la siguiente tabla:

### EXÁMENES DE SELECCIÓN AÑO ESCOLAR 1996 - 1997

FECHA DE APLICACIÓN	ASPIRANTES REGISTRADOS	ASPIRANTES SELECCIONADOS
Abril de 1996	319	226
Junio de 1996	197	120
Agosto de 1996	1231	583
Noviembre de 1996	226	147
Diciembre de 1996	140	91
Febrero de 1997	304	216
Abril de 1997	144	
<b>TOTALES:</b>	<b>2561</b>	<b>1383</b>





**EXÁMENES DE SELECCIÓN APLICADOS EN EL SISTEMA ABIERTO**  
**AÑO ESCOLAR 1996-1997**

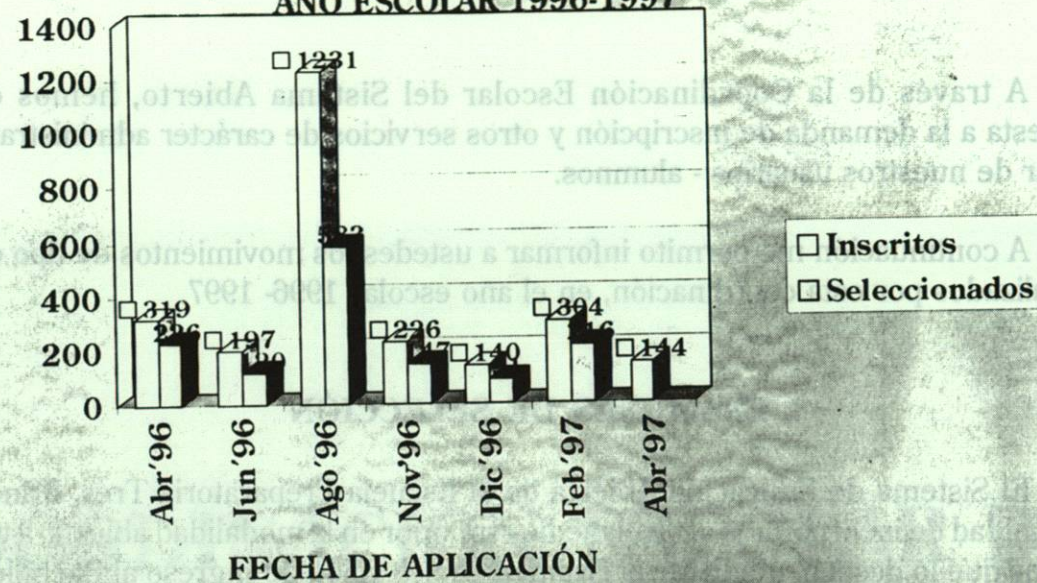

**CAMBIOS DE DEPENDENCIA**

En el período escolar que cubre el presente informe general de actividades, el sistema abierto de esta dependencia ha seguido brindando una vía de acceso a los estudios superiores, a todos aquellos que por razones de trabajo no pudieron seguir estudiando en la preparatoria donde realizaron su inscripción de origen.

El número de sus inscripciones por el concepto "cambio de dependencia", fue, mes a mes, como a continuación se indica en la tabla y en la gráfica correspondiente:

Mes y Año	Alumnos Aceptados
Jun '96	60
Jul '96	37
Ago '96	56
Sep '96	62
Oct '96	50
Nov '96	45
Dic '96	21
Ene '97	66
Feb '97	70
Mar '97	24
Abr '97	15
May '97	20
<b>TOTAL:</b>	<b>526</b>



MES Y AÑO	ALUMNOS ACEPTADOS
Junio de 1996	60
Julio de 1996	37
Agosto de 1996	56
Septiembre de 1996	62
Octubre de 1996	50
Noviembre de 1996	45
Diciembre de 1996	21
Enero de 1997	66
Febrero de 1997	70
Marzo de 1997	24
Abril de 1997	15
Mayo de 1997	20
<b>TOTAL:</b>	<b>526</b>

**ALUMNOS ACEPTADOS POR CAMBIO DE DEPENDENCIA**  
**AÑO ESCOLAR 1996 - 1997**

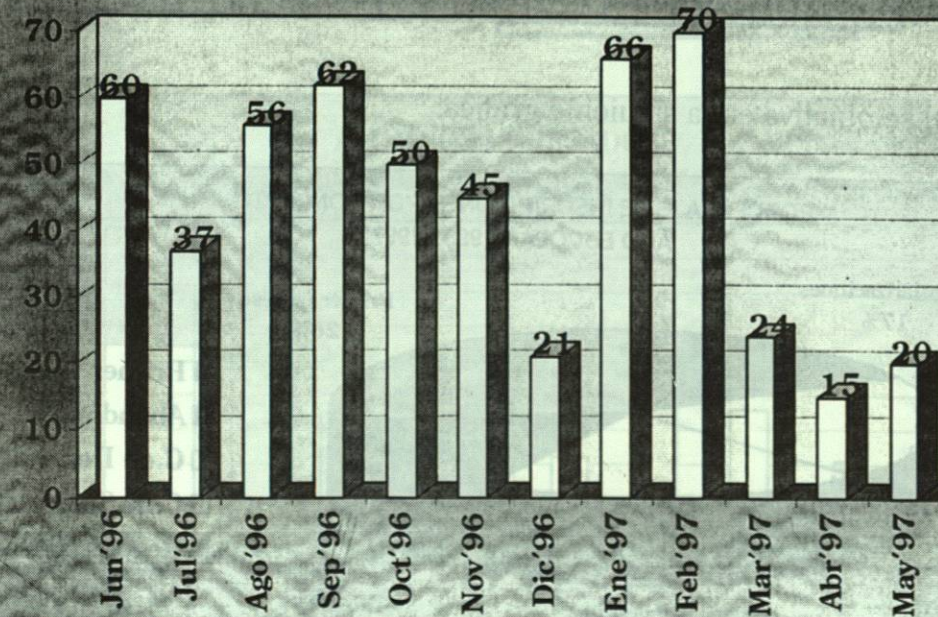





### INSCRIPCIONES REGISTRADAS EN EL SISTEMA ABIERTO AÑO ESCOLAR 1996 - 1997

En el sistema abierto se manejan 5 conceptos de inscripción, los cuales se deben a que este sistema educativo permite iniciar, continuar o concluir el ciclo de bachillerato en cualquier momento del año escolar.

De acuerdo a lo anterior, las inscripciones por concepto, mes a mes, registraron los siguientes números:

CONCEPTO	1996							1997					TOTAL
	JUN.	JUL.	AGO.	SEP.	OCT.	NOV.	DIC.	ENE.	FEB.	MAR.	ABR.	MAY.	
Primer Ingreso	52	60	72	137	57	48	19	35	50	35	60	7	632
Abandono	25	23	30	41	27	15	7	34	42	22	33	38	337
C. de Depcia.	60	37	56	62	43	45	19	24	36	14	22	56	474
C. de Semestre	45	38	42	45	39	38	22	28	42	42	47	46	474
Regularizaciones	26	9	38	40	28	20	19	32	30	38	76	29	385
<b>TOTALES:</b>	<b>208</b>	<b>167</b>	<b>238</b>	<b>325</b>	<b>194</b>	<b>166</b>	<b>86</b>	<b>153</b>	<b>200</b>	<b>151</b>	<b>238</b>	<b>176</b>	<b>202</b>

Lo cual se objetiva en la siguiente gráfica:

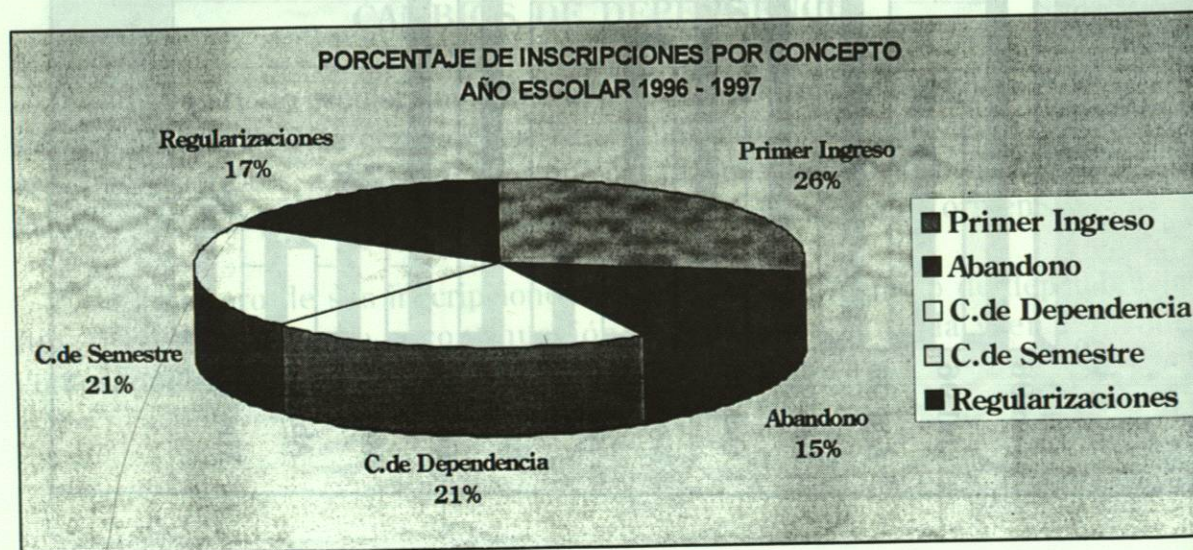

### ALUMNOS EGRESADOS

Los egresados del ciclo de bachillerato, mediante la modalidad abierta de enseñanza en el año escolar 1996 - 1997, a quienes felicito ampliamente por el esfuerzo desplegado, se tradujo en los siguientes números por mes:

### ALUMNOS EGRESADOS

MES Y AÑO	ALUMNOS EGRESADOS
Junio'96	11
Julio'96	44
Agosto'96	36
Septiembre'96	17
Octubre'96	10
Noviembre'96	8
Diciembre'96	11
Enero'97	25
Febrero'97	18
Marzo'97	5
Abril'97	13
Mayo'97	19
<b>TOTAL:</b>	<b>217</b>

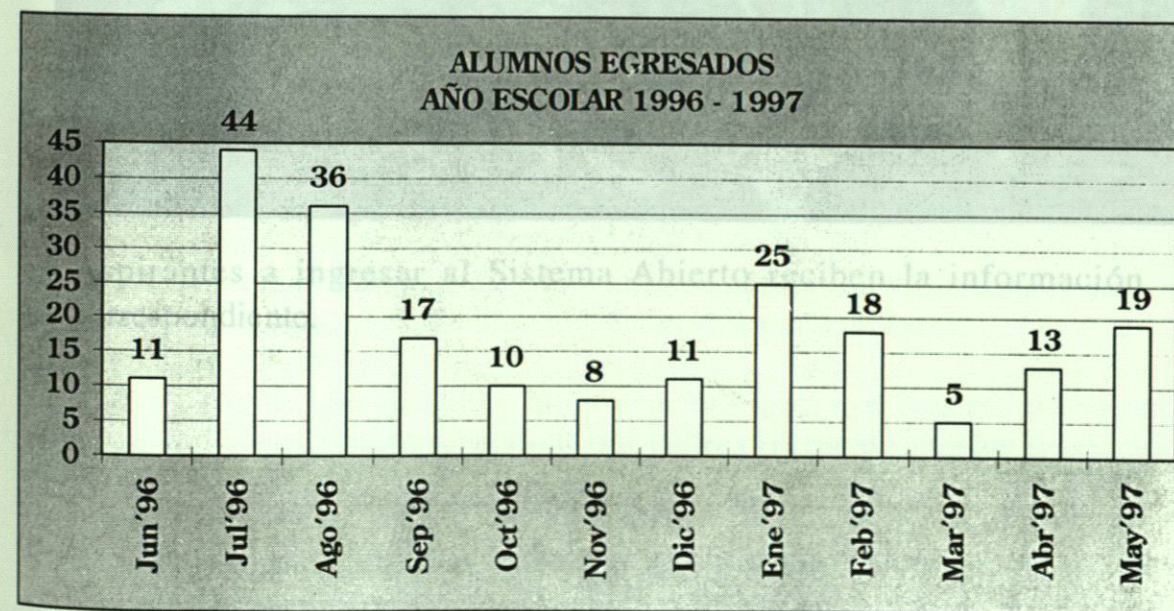





## COORDINACIÓN ESCOLAR DEL SISTEMA ABIERTO

(ANEXO FOTOGRÁFICO)

CONCEPTO	MES											
	JUN	JUL	AUG	SEPT	OCT	NOV	DIC	ENE	FEB	MAR	ABR	MAY
C. de Depcia	11	44	30	17	10	8	11	11	11	11	11	11
C. de Semestre	11	44	30	17	10	8	11	11	11	11	11	11
Regularizaciones	11	44	30	17	10	8	11	11	11	11	11	11
<b>TOTALES:</b>	<b>20</b>	<b>167</b>	<b>123</b>	<b>176</b>	<b>202</b>	<b>202</b>	<b>202</b>	<b>202</b>	<b>202</b>	<b>202</b>	<b>202</b>	<b>202</b>



## LABORATORIOS DE COMPUTACIÓN

Durante el año escolar que se informa, se han efectuado las acciones necesarias para lograr mantener el equipo de nuestros laboratorios de computación en las condiciones óptimas requeridas por parte del alumno. En forma constante y con el apoyo voluntario de los docentes de esta área se le da mantenimiento preventivo a las computadoras. Nuestro equipo de informática cuenta con el Software más utilizado en el mundo.



Aspirantes a ingresar al Sistema Abierto reciben la información correspondiente.

Respecto al equipamiento e infraestructura física que soporta al Sistema de Información Escolar, durante el periodo que cubre el presente informe se adquirió el siguiente equipo:

1 Servidor de programas, marca Compaq, modelo Prosignia 300, con procesador Pentium de 120 mhz., 16 mb de memoria Ram, CD4X, y controladora