PREPARATORIA
UANL
SEGUNDO CICLO DE
FERENCIAS
"ECONOMIA, SOCIED
EDUCACION"
LIC.JORGE MELENDEZ B. LIC
RES F. 19 DE OCT

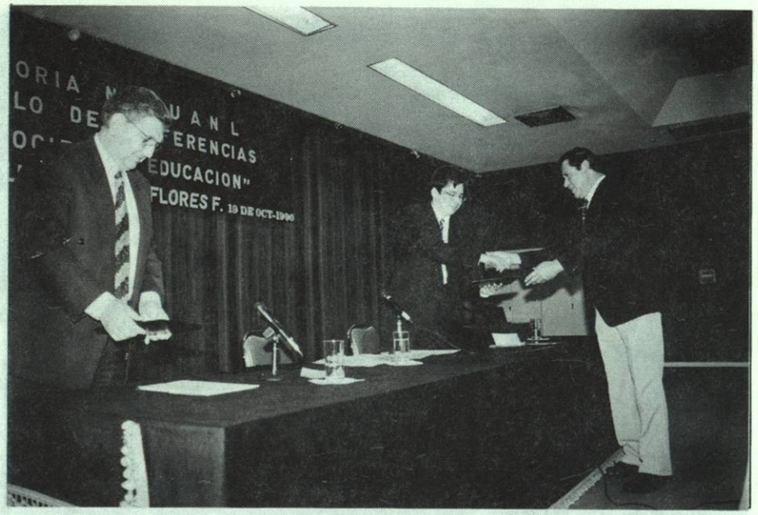
ORIA
UANL
LO DE
FERENCIAS
EDUCACION"
FLORES F. 19 DE OCT-1990

PREPARATORIA N.7 UANL
SEGUNDO CICLO DE CONFERENCIAS
"COMO LOS MEDIOS MASIVOS AFECTAN LA FORMA EN LA QUE
PERCIBIMOS LA REALIDAD" LIC.JOSEFINA B. LONGORIA

PREPARATORIA N.7 UANL
SEGUNDO CICLO DE CONFERENCIAS
"COMO LOS MEDIOS MASIVOS AFECTAN LA FORMA EN LA QUE
PERCIBIMOS LA REALIDAD" LIC.JOSEFINA B. LONGORIA OCT 26.96

ATORIA N.7 UANL
CICLO DE CONFERENCIAS
ASIVOS AFECTAN LA FORMA EN L
IDAD" LIC.JOSEFINA B. LONGORIA

PREPARATORIA N·7 U A N L
SEGUNDO CICLO DE CONFERENCIAS:"LA EDUCACION
MEDIA SUPERIOR A DEBATE":DRA·MA·LUISA MARTIN P.
MTRA.CRISTINA MORENO G.,MTRA.MARTHA CASARINI R.9-11-96

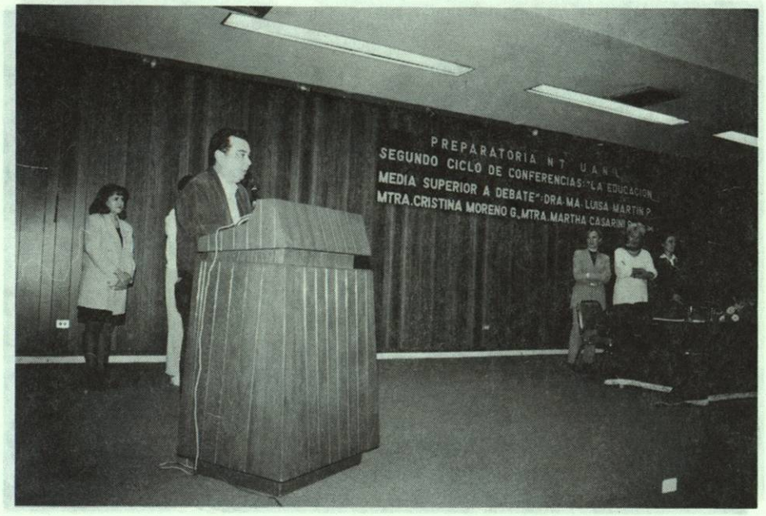
PREPARATORIA N·7 U A N L
SEGUNDO CICLO DE CONFERENCIAS:"LA EDUCACION
MEDIA SUPERIOR A DEBATE":DRA·MA·LUISA MARTIN P.
MTRA.CRISTINA MORENO G.,MTRA.MARTHA CASARINI R.

PREPARATORIA N·7 U A N L
SEGUNDO CICLO DE CONFERENCIAS:"LA EDUCACION
MEDIA SUPERIOR A DEBATE":DRA·MA·LUISA MARTIN P.
MTRA.CRISTINA MORENO G.,MTRA.MARTHA CASARINI R.9-11-96

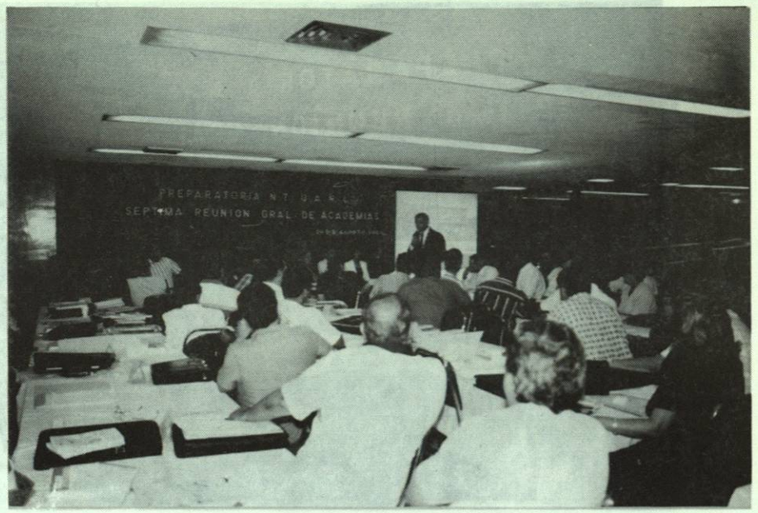

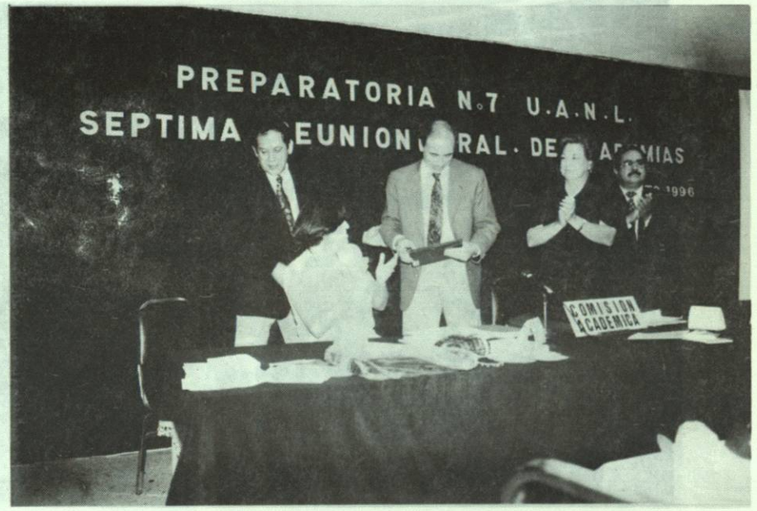
PREPARATORIA N·7 U·A·N·L.
COMISION ACADEMICA

OCTAVA REUNIO
COMISIO

PREPARATORIA N.7 U.A.N.L.
SEPTIMA REUNION GRAL. DE ACADEMIAS
10 DE AGOSTO-1996
COMISION ACADEMICA

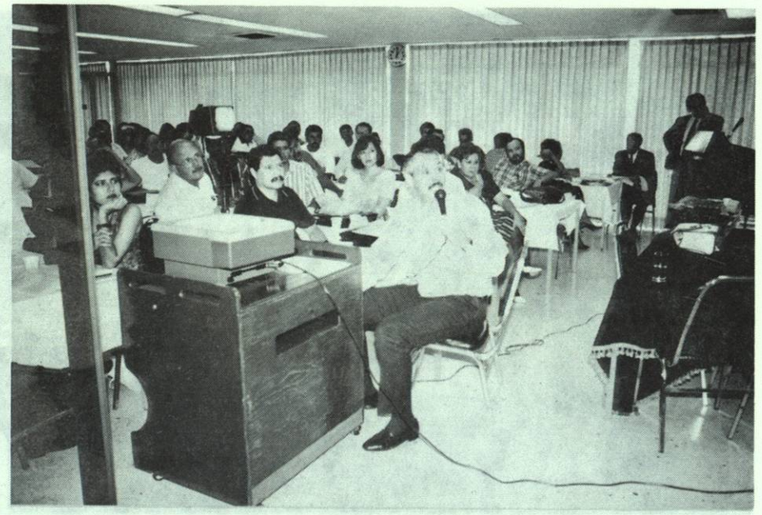

PREPARATORIA N.7 U.A.N.L.
OCTAVA REUNION GRAL. DE ACADEMIAS

PREPARATORIA N.7 U.A.N.L.
OCTAVA REUNION GRAL. DE ACADEMIAS

PREPARAT
OCTAVA REUNI

REUNION
COMISION ACADEMICA

REUNION
COMISION ACADEMICA

LAB
FISICA

Universidad Autónoma de Nuevo León
Escuela Preparatoria No. 7

Otorga el presente Reconocimiento a la:

Q.F.I. María Teresa Sánchez Guevara

Por su valiosa y encomiable aportación al desarrollo académico en el área de Química, mediante el eficiente y entusiasta asesoramiento, realizado durante el período: 1991-1997, a los estudiantes de Alto Rendimiento Escolar, quienes exitosamente participaron en las Olimpiadas de la Ciencia, en la Especialidad.

Su profesionalismo y reconocida capacidad, ha cristalizado en la obtención de destacados lugares, en seis confrontaciones de las Ciencias a nivel Estatal y cuatro en el ámbito Nacional, acrecentando con ello, el rango de Excelencia Académica de esta Institución.

A t e n t a m e n t e
San Nicolás de los Garza, N.L., a 8 de febrero de 1997
"Alere Flammam Veritatis"
El Director

Profr. y Lic. Alfonso González Alvarado

6a. Olimpiada Nacional de Química

La Academia Mexicana de Ciencias y
La Universidad Nacional Autónoma de México

Otorgan el presente

DIPLOMA

a

María Gabriela Serrano Ortega

por haber obtenido **SEGUNDO LUGAR "B"** en el Concurso Nacional, celebrado del 2 al 6 de marzo de 1997, en Cocoyoc, Mor.

Dr. Mauricio Fortes Besprosvani
Director de Programa
Olimpiadas Nacionales de la Ciencia

Dr. Andoni Garritz Ruiz
Director de la Facultad de Química
de la UNAM.

sep

CONACYT

6a. Olimpiada Nacional de Química

La Academia Mexicana de Ciencias y
La Universidad Nacional Autónoma de México

Otorgan el presente

DIPLOMA

a

José Aguilés Cardona Acosta

por haber obtenido **TERCER LUGAR "B"** en el Concurso Nacional, celebrado del 2 al 6 de marzo de 1997, en Cocoyoc, Mor.

Dr. Mauricio Fortes Besprosvani
Director de Programa
Olimpiadas Nacionales de la Ciencia
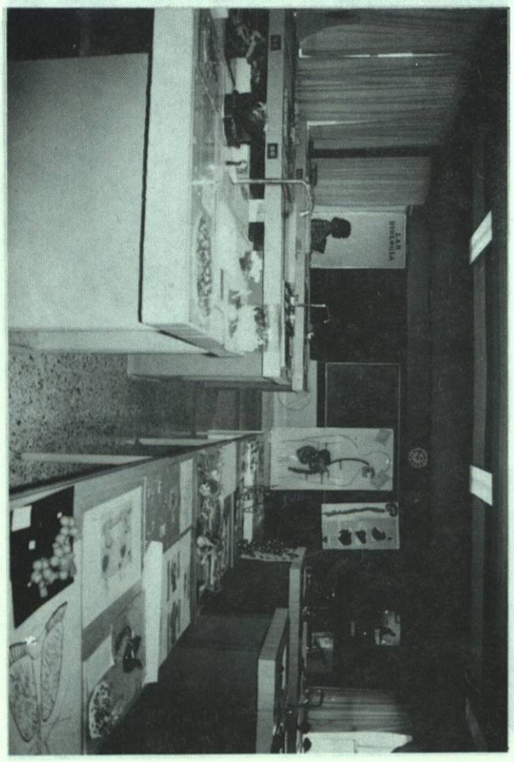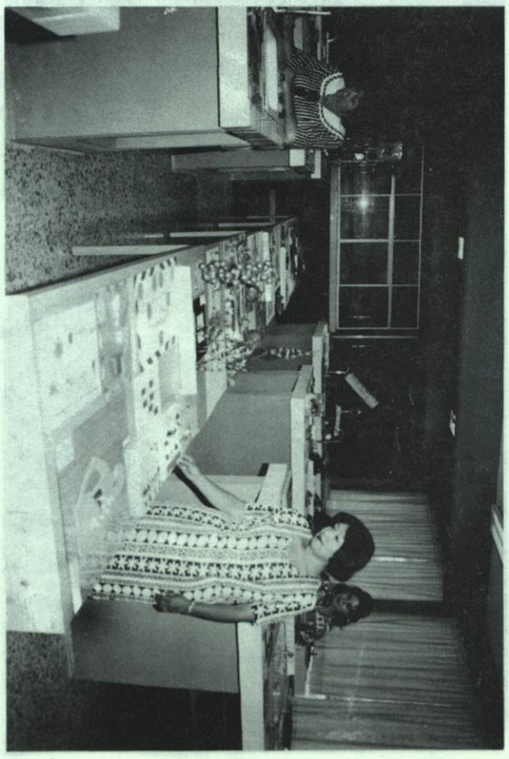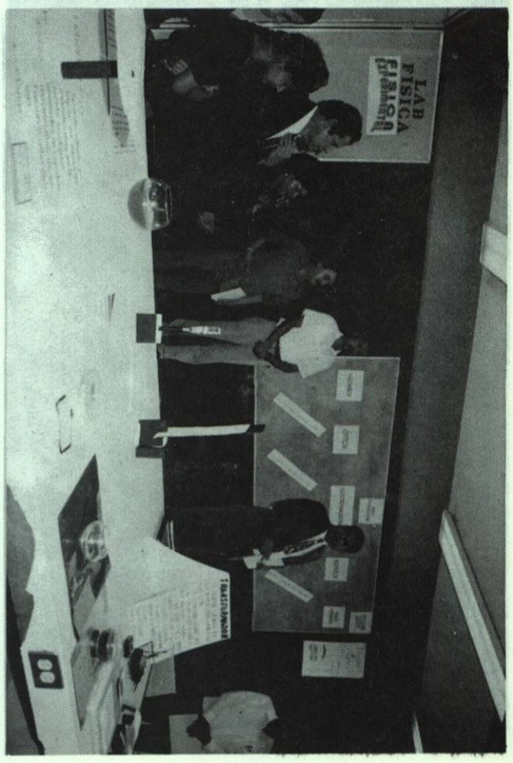
Dr. Andoni Garritz Ruiz
Director de la Facultad de Química
de la UNAM.