64. Olimpiada Nacional de Química

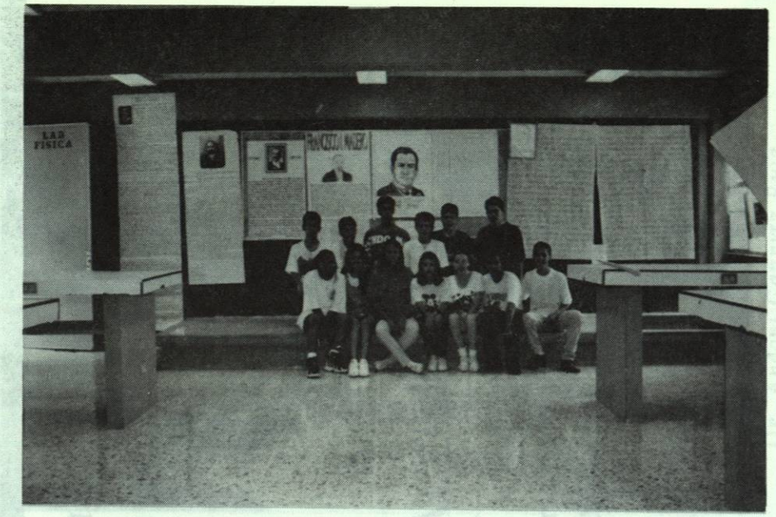

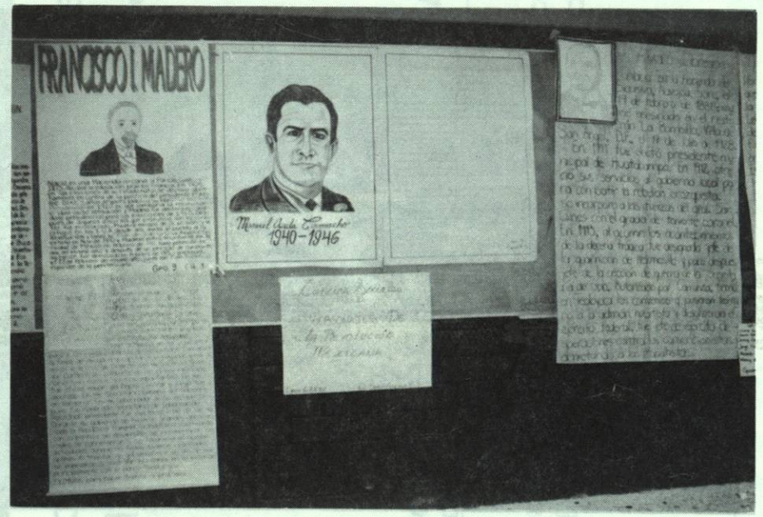

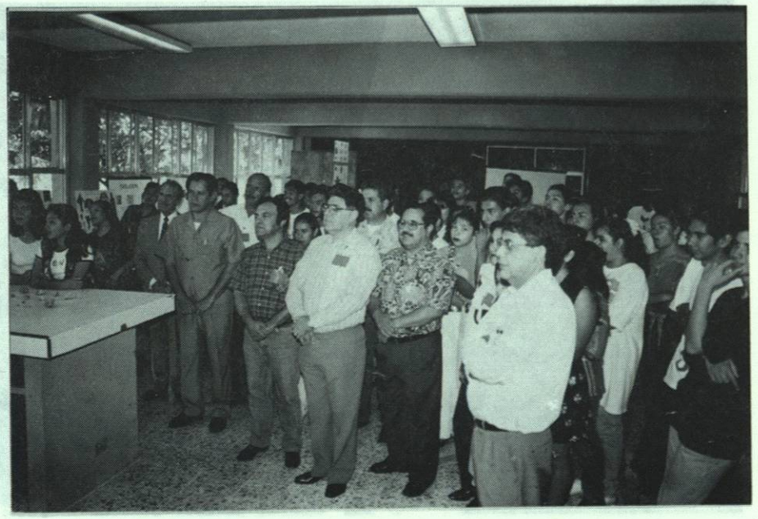

PREPARATORIA N.7 OTE UANL
XXX ANIVERSARIO
PRIMERA MUESTRA DE ARTES Y
HUMANIDADES
19 DE ABRIL-1996

PREPARATORIA N.7 OTE UANL
XXX ANIVERSARIO
PRIMERA MUESTRA DE ARTES Y
HUMANIDADES
19 DE ABRIL-1996

PREPARATORIA N.7 OTE UANL
XXX ANIVERSARIO
PRIMERA MUESTRA DE ARTES Y
HUMANIDADES
19 DE ABRIL-1996

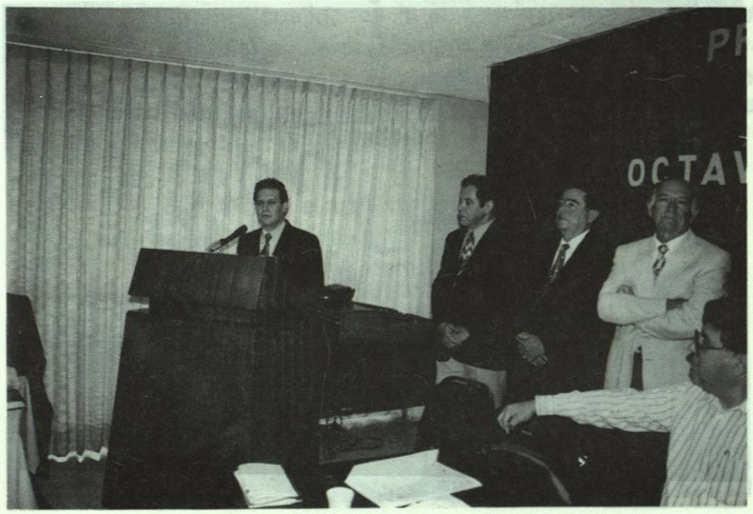

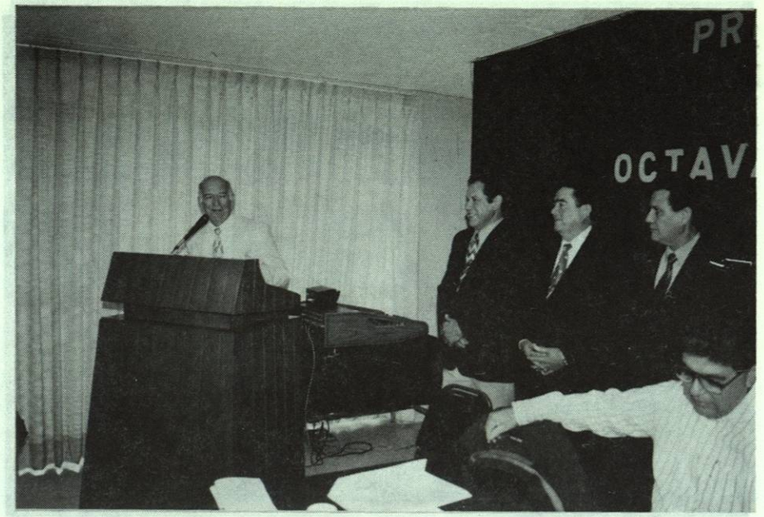

UNIVERSIDAD AUTONOMA DE NUEVO LEON
ESCUELA PREPARATORIA No. 7

La Dirección de la Escuela Preparatoria No. 7
de la Universidad Autónoma de Nuevo León,

Otorga el presente:

Reconocimiento de Jubilación

al:

Profr. Ildefonso M. Vázquez García

Por su magnífico y trascendente desempeño en la Docencia Universitaria, durante un período de 30 años, ciclo en el que empeñó su espíritu y apasionada entrega a la formación de muchas generaciones que cimentaron y fueron acrecentando el prestigio educativo de nuestra Institución.

Durante su brillante trayectoria magisterial, mostró una entrañable vocación profesional, con la visión del hombre comprometido con su tiempo y con un pensamiento siempre renovado y crítico al servicio de los más altos valores y aspiraciones de la sociedad.

Las extraordinarias cualidades intelectuales, profesionales y humanas que lo distinguieron siempre en la práctica docente, constituyen la más valiosa recompensa a su dedicación y son pauta y ejemplo para quienes continuamos fortaleciendo la vida académica de la Preparatoria.

Atentamente
San Nicolás de los Garza, N.L., a 8 de febrero de 1997
"Alere Flammam Veritatis"
El Director

Profr. y Lic. Alfonso González Alvarado

UNIVERSIDAD AUTONOMA DE NUEVO LEON
ESCUELA PREPARATORIA No. 7

La Dirección de la Escuela Preparatoria No. 7
de la Universidad Autónoma de Nuevo León,

Otorga el presente:

Reconocimiento de Jubilación

al:

Profr. Claro Francisco Escamilla Martínez

Por su magnífico y trascendente desempeño en la Docencia Universitaria, durante un período de 30 años, ciclo en el que empeñó su espíritu y apasionada entrega a la formación de muchas generaciones que cimentaron y fueron acrecentando el prestigio educativo de nuestra Institución.

Durante su brillante trayectoria magisterial, mostró una entrañable vocación profesional, con la visión del hombre comprometido con su tiempo y con un pensamiento siempre renovado y crítico al servicio de los más altos valores y aspiraciones de la sociedad.

Las extraordinarias cualidades intelectuales, profesionales y humanas que lo distinguieron siempre en la práctica docente, constituyen la más valiosa recompensa a su dedicación y son pauta y ejemplo para quienes continuamos fortaleciendo la vida académica de la Preparatoria.

Atentamente
San Nicolás de los Garza, N.L., a 8 de febrero de 1997
"Alere Flammam Veritatis"
El Director

Profr. y Lic. Alfonso González Alvarado

UNIVERSIDAD AUTONOMA DE NUEVO LEON
ESCUELA PREPARATORIA No. 7

La Dirección de la Escuela Preparatoria No. 7
de la Universidad Autónoma de Nuevo León,

Otorga el presente:

Reconocimiento de Jubilación

al:

Lic. Víctor Joaquín Rodríguez Sánchez

Por su magnífico y trascendente desempeño en la Docencia Universitaria, durante un período de 30 años, ciclo en el que empeñó su espíritu y apasionada entrega a la formación de muchas generaciones que cimentaron y fueron acrecentando el prestigio educativo de nuestra Institución.

Durante su brillante trayectoria magisterial, mostró una entrañable vocación profesional, con la visión del hombre comprometido con su tiempo y con un pensamiento siempre renovado y crítico al servicio de los más altos valores y aspiraciones de la sociedad.

Las extraordinarias cualidades intelectuales, profesionales y humanas que lo distinguieron siempre en la práctica docente, constituyen la más valiosa recompensa a su dedicación y son pauta y ejemplo para quienes continuamos fortaleciendo la vida académica de la Preparatoria.

Atentamente
San Nicolás de los Garza, N.L., a 8 de febrero de 1997
"Alere Flammam Veritatis"
El Director

Profr. y Lic. Alfonso González Alvarado

UNIVERSIDAD AUTONOMA DE NUEVO LEON
ESCUELA PREPARATORIA No. 7

La Dirección de la Escuela Preparatoria No. 7
de la Universidad Autónoma de Nuevo León,

Otorga el presente:

Reconocimiento de Jubilación

al:

Profr. Ismael Del Toro Puente

Por su magnífico y trascendente desempeño en la Docencia Universitaria, durante un período de 30 años, ciclo en el que empeñó su espíritu y apasionada entrega a la formación de muchas generaciones que cimentaron y fueron acrecentando el prestigio educativo de nuestra Institución.

Durante su brillante trayectoria magisterial, mostró una entrañable vocación profesional, con la visión del hombre comprometido con su tiempo y con un pensamiento siempre renovado y crítico al servicio de los más altos valores y aspiraciones de la sociedad.

Las extraordinarias cualidades intelectuales, profesionales y humanas que lo distinguieron siempre en la práctica docente, constituyen la más valiosa recompensa a su dedicación y son pauta y ejemplo para quienes continuamos fortaleciendo la vida académica de la Preparatoria.

Atentamente
San Nicolás de los Garza, N.L., a 8 de febrero de 1997
"Alere Flammam Veritatis"
El Director

Profr. y Lic. Alfonso González Alvarado

DIFUSION CULTURAL

Una de las funciones sustanciales de nuestra Universidad, es el de ser una Institución de difusión cultural; difusión que no solamente se puede explicar a partir de los conocimientos científicos que crea y recrea, sino que también se inscribe en un conocimiento de carácter artístico y que contribuye junto con los primeros, a brindar una formación más integral para el estudiantado y un conocimiento más completo para nuestra sociedad.

La Preparatoria, siendo consecuente con los objetivos fundamentales del quehacer universitario, no es extraña y ajena en la consecución de esa idealidad posible; para esa intencionalidad desde tiempo atrás y a la fecha, ha dado vida a una serie de clubes culturales y artísticos, como espacios extensivos y paralelos de formación adicional a los procesos que vivencian con esta finalidad en las aulas. De esta manera la práctica y difusión cultural, es una tradición en la comunidad de profesores y estudiantes que conforman nuestra Institución.

SEMANA CULTURAL '96

Del 17 al 22 de junio de 1996, se efectuó en un ambiente de júbilo y alegría "La Semana Cultural'96" organizada por la Coordinadora y Sub-coordinadora Estudiantil y por las respectivas comisiones de Acción Cultural. La Dirección de la Escuela y maestros asesores, les brindamos todo el apoyo necesario en el desarrollo del amplio programa de actividades:

Obras de Teatro:
"De todo un poco"
Alumnos del IV Semestre
"Historia entre cuatro paredes"
Club de Teatro "Piel Roja"

Exposición:
Computación

Música:
Mariachi Cuautitlán
Preparatoria No. 7

Conferencias:
"El Sida y los Jóvenes..Tú decides "
Grupo GIPSIDA

"Evita que las Drogas manejen tu vida"
Grupo SUOPAD

"La calidad de vida del estudiante"
Lic. Irma María Flores Alanís

"El valor de lo que no se ve"
Lic. Olga Nelly García González

Grupo de Animación:
"Piel Roja"
Lic. Ma. Mercedes Gutiérrez Villarreal

Certamen de Oratoria'96

Festival de la Canción'96

Nuestras sinceras felicitaciones a la Sociedad de Alumnos y sus maestros Asesores por el gran éxito de esta tradicional jornada Artístico-Cultural.