

funciones: Académica, Administrativa, Servicios Financieros, Cultura y Deporte, Planeación y Desarrollo, Proyectos Especiales, Relaciones Públicas, Servicios al Exterior y Servicios Generales.

En seguida están las coordinaciones de Potencia Eléctrica, Electrónica y Control, Ingeniería de Materiales, Térmica y Fluidos, Automatización de Procesos de Alta Tecnología, Administración y Sistemas y Ciencias Básicas. Luego siguen los jefes de departamentos académicos, y jefes de academia.

Dada la vocación de servicio y trabajo en equipo de todo el personal, la longitud del canal de comunicación se estrecha. La planta laboral está compuesta por 539 maestros, de los cuales 377 son de tiempo completo, 53 de medio tiempo y 109 por horas. Entre administrativos e intendentes hay alrededor de 700 personas. Muchos maestros están muy al tanto de las experiencias y grado de avance industrial porque trabajan en la industria y eso ha venido a fortalecer tanto a la enseñanza de los muchachos como la misma vinculación.

La mayoría de los maestros cuentan con un grado superior al nivel en que imparten cátedra, al tener 18 doctores, 79 con el grado de maestros, 107 pasantes de maestría, nueve estudiantes de doctorado y 151 estudiantes de maestría. Aunado a ello se ha establecido un nuevo programa de Formación de Profesores, que además de continuar con la actualización de los docentes, contempla la formación de nuevos maestros.

Las limitantes que ha tenido la Facultad a través del tiempo han despertado en las distintas generaciones un espíritu de creatividad, un espíritu emprendedor; aunado al fomento de la integración y unidad como valor esencial, así como la responsabilidad para estar atentos y no rehuir los problemas de su área.

Desde la escuela del ingeniero Santiago Tamez Anguiano, con los "siete sabios" en 1947, hasta la Facultad del ingeniero Cástulo E. Vela con sus 10 mil estudiantes en 1997, se puede hablar en FIME de una filosofía de trabajo, de una filosofía de investigación que le ha dado ese grado de solidez y prestigio del que goza.

En sus 50 años de historia, esa herencia se ha transmitido de una generación a otra y los alienta para enfrentar las exigencias del nuevo milenio.

## Anexo V



*Cástulo E. Vela Villarreal  
(1996-a la fecha)*

Nació en Gral. Treviño, N.L. Cursó la primaria en su municipio natal, la secundaria en la Núm. 7 Fray Servando Teresa de Mier, de Cerralvo, N.L., posteriormente ingresó al bachillerato en la Preparatoria Núm. 1 del Colegio Civil. Ingresó en 1965 a la Facultad de Ingeniería Mecánica y Eléctrica, graduándose en 1970 en la carrera de Ingeniero Mecánico Administrador. En 1972 inició tiempo compartido en la industria y como catedrático de la institución con numerosas materias como Física, Álgebra, Dibujo, Ingeniería Industrial, Recursos Humanos y Mercadotecnia.

*Nombramientos de la FIME Abril de 1996*

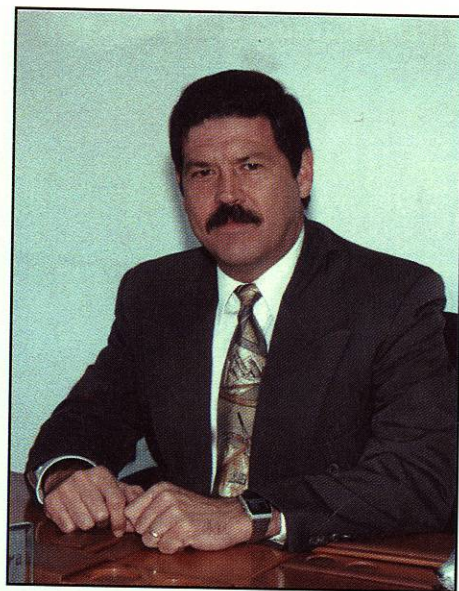

*Ing. Rogelio G. Garza Rivera  
Subdirector*



*Ing. Roberto Villarreal Garza  
Subdirector Posgrado*



*Ing. Jesús Moreno López  
Secretario Académico*



*Ing. Luis M. Martínez Villarreal  
Secretario Administrativo*

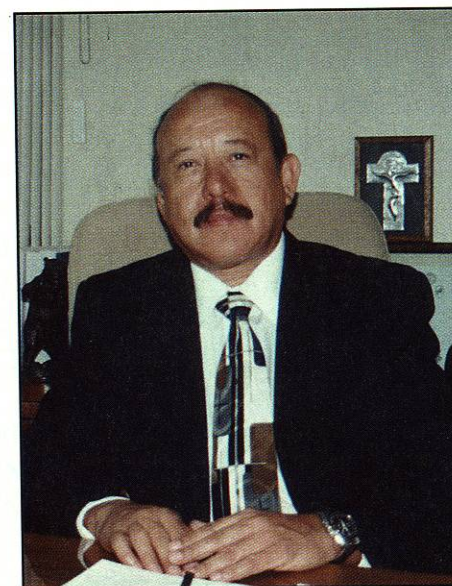

*Ing. Marco A. de la Rosa Tapia  
Servicios Financieros*

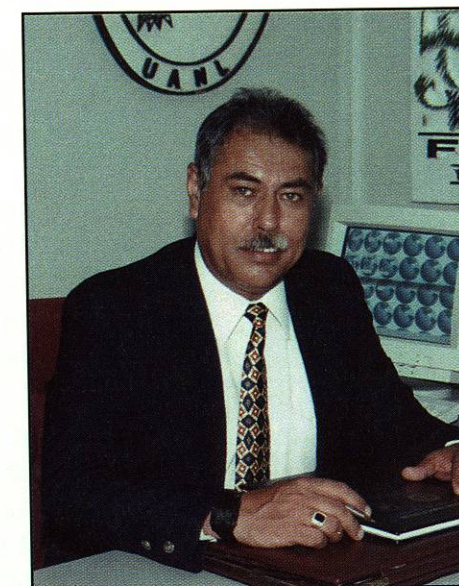

*Ing. José Luis Arredondo Díaz  
Relaciones Públicas*

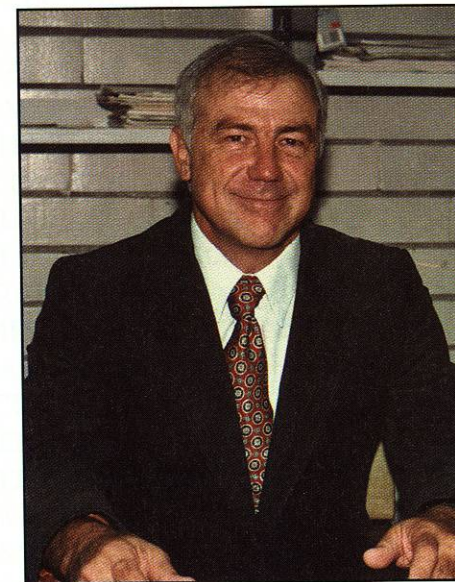

*Ing. Juan Diego Garza González  
Planeación y Desarrollo*

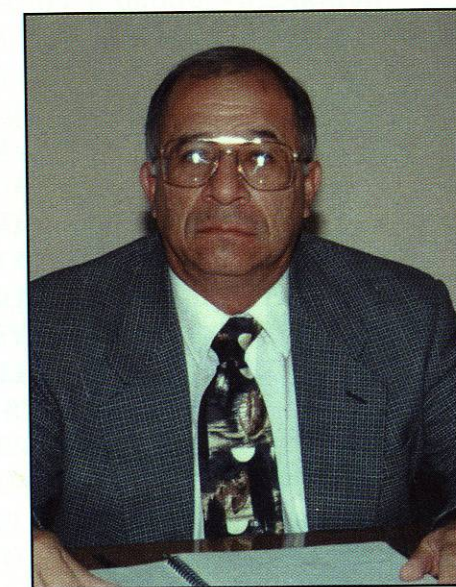

*Ing. Esteban Báez Villarreal  
Servicios al Exterior*

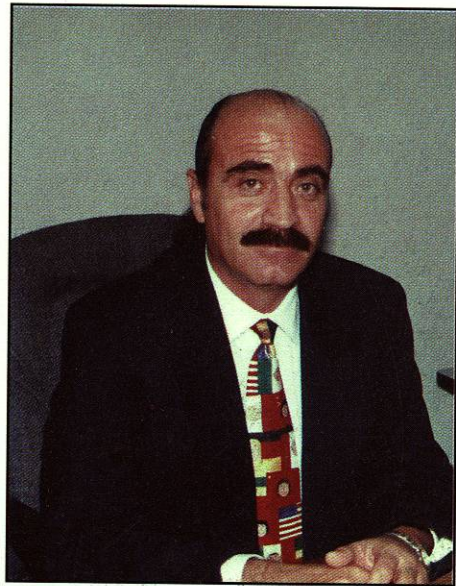

*Ing. Jesús T. Guzmán Lowemberg*  
*Servicios Generales*

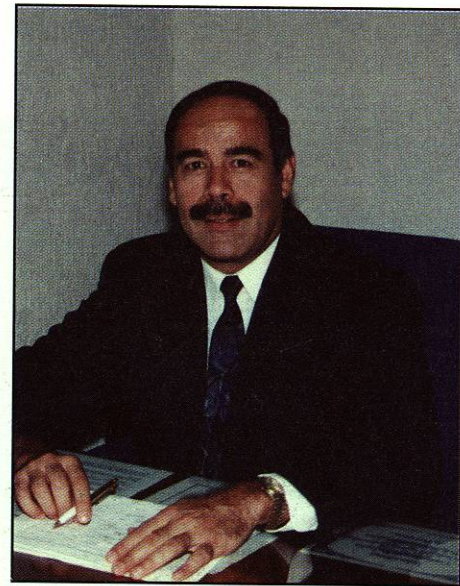

*Ing. Hugo E. Rivas Lozano*  
*Cultura y Deportes*



*Ing. Benito S. Garza Espinosa*  
*Secretario particular*

COORDINADORES  
COORDINACION  
ADMINISTRACION Y SISTEMAS  
CIENCIAS BASICAS  
PROCESOS DE AUTOMATIZACION Y ALTA  
TECNOLOGIA  
TERMICA Y FLUIDOS  
INGENIERIA DE LOS MATERIALES  
POTENCIA ELECTRICA  
ELECTRONICA Y CONTROL

CARRERA  
INGENIERO ADMINISTRADOR DE SISTEMAS  
INGENIERO MECANICO ADMINISTRADOR  
INGENIERO MECANICO ELECTRICISTA  
INGENIERO MECANICO, INGENIERO  
MECANICO MATALURGICO  
INGENIERO EN CONTROL Y COMPUTACION  
INGENIERO EN ELECTRONICA Y  
COMUNICACIONES  
INGENIERO ELECTRICISTA

Jefes de Departamentos Academicos de la F.I.M.E.

Departamento  
MECANICA DE MATERIALES  
METALURGIA  
TECNOLOGIAS  
DINAMICA  
CONTROL  
ELECTRONICA  
COMUNICACIONES  
MAQUINAS ELECTRICAS  
CIRCUITOS  
ILUMINACION Y ALTA TENSION  
MECANICA CLASICA  
ELECTROMAGNETISMO Y MEDICION  
MATEMATICAS BASICAS  
MATEMATICAS APLICADAS  
CONVERSION DE ENERGIA  
TRANSFERENCIA DE ENERGIA  
MECANICA DE FLUIDOS  
POTENCIA HIDRAULICA  
PROGRAMACION Y SISTEMAS  
INGENIERIA INDUSTRIAL  
ESTUDIOS ECONOMICOS Y  
OPTIMIZACION

ADMINISTRACION

NOMBRE  
ING. ARNULFO TREVIÑO CUBERO  
ING. ALFONSO GONZALEZ ZAMBRANO

ING. ROBERTO MIRELES PALOMARES  
ING. LORENZO HERNANDEZ MEDELLIN  
ING. JOSE LUIS CAVAZOS GARCIA  
ING. VICENTE CANTU GUTIERREZ  
ING. JOSE D. RIVERA MARTINEZ

JEFES DE CARRERATITULAR  
ING. ANA CRISTINA RODRIGUEZ LOZANO  
ING. SERGIO J. PEREZ GUERRA  
ING. SERGIO A. RAMIREZ GUZMAN  
ING. RAMIRO ROBLEDO MONSIVAIS

ING. DAVID CAVADA HERNANDEZ

ING. FERNANDO ESTRADA SALAZAR  
ING. PABLO E. DE LEON ELIZONDO

Nombre  
ING. DANIEL RAMIREZ VILLARREAL  
ING. HUMBERTO REYES DE LOS SANTOS  
ING. HERIBERTO RUIZ CABALLERO  
ING. SERGIO A. VALDERRABANO SALAZAR  
ING. GUADALUPE I. CANTU GARZA  
ING. JUAN SARABIA RAMOS  
ING. LEOPOLDO R. VILLARREAL JIMENEZ  
ING. TOMAS MORALES QUIÑONES  
ING. HOMERO GOMEZ ZEPEDA  
ING. EVELIO P. GONZALEZ FLORES  
ING. SERGIO G. VELAZQUEZ C  
ING. ARMANDO MESTA  
ING. JESUS J. ELIZONDO PLATAS  
ING. JUAN FRANCISCO RODRIGUEZ GARCIA  
ING. CLEMENTE AVALOS MENDOZA  
ING. TOMAS N. MARTINEZ P.  
ING. MARIA DEL CARMEN MORIN C.  
ING. RICARDO LAURIANO V.  
ING. ADRIANA FLORES VARGAS  
ING. GRACIANO GONZALEZ ALANIS

ING. MARIN DE JESUS GONZALEZ  
GONZALEZ  
ING. MARIA ELENA GUERRA TORRES

INFORMATICA  
 MAQUINAS Y HERRAMIENTAS  
 CAD/CAM  
 MANUFACTURA INTEGRADA  
 POR COMPUTADORA  
  
 Jefes de Academia de la F.I.M.E.  
 Academia  
 MECANICA DE LOS MATERIALES  
 PRUEBAS MECANICAS  
 DISEÑO DE ELEMENTOS DE MAQUINA  
 TECNICAS COMPUTACIONALES  
 EN INGENIERIA MECANICA  
 METALURGIA I  
 METALURGIA II  
 TECNOLOGIA DE LOS MATERIALES  
 PROCESOS DE MANUFACTURA  
 INTRODUCCION A LA INGENIERIA  
 DINAMICA  
 VIBRACIONES  
 CONTROL  
 ELECTRONICA DE POTENCIA  
 ELECTRONICA DIGITAL  
 ELECTRONICA ANALOGICA  
 ELECTROMAGNETISMO  
 COMUNICACIONES  
 INGENIERIA ELECTRICA  
 CIRCUITOS I  
 CIRCUITOS II  
 ILUMINACION Y ALTA TENSION  
 FISICA I  
 FISICA II  
 QUIMICA  
 FISICA III  
 FISICA IV  
 FISICA V E INSTRUMENTACION  
 ALGEBRA  
 ANALISIS VECTORIAL  
 MATEMATICAS I  
 MATEMATICAS II  
 DIBUJO I Y II  
 MATEMATICAS III  
 MATEMATICAS IV Y V  
 INGENIERIA TERMICA I Y II  
 INGENIERIA TERMICA III  
 CONTAMINACION AMBIENTAL  
 INGENIERIA TERMICA IV Y V  
 INGENIERIA TERMICA VI

ING. JESUS A. DEL BOSQUE GONZALEZ  
 ING. PEDRO GUERRA G.  
 ING. ELEAZAR SANCHEZ HERNANDEZ

ING. FRANCISCO DELGADO C.

Nombre  
 ING. CESAR G. DIMAS A.  
 ING. RUBEN CHAVEZ CASTILLO  
 ING. MOISES ESPINOZA E.  
  
 ING. OSCAR GONZALEZ SANCHEZ  
 ING. JOSE E. BERNAL A.  
 ING. PAULINO FLORES S.  
 ING. EFRAIN RAMIREZ VIGIL  
 ING. HILARIO JIMENEZ FABELA  
 ING. LILIA N. TREVIÑO LARA  
 ING. CESAR GUERRA TORRES  
 ING. MIGUEL CARROLA GONZALEZ  
 ING. JOSE GPE. RIOS MARTINEZ  
 ING. ARMANDO PAEZ O.  
 ING. URIEL BARRERA GARZA  
 ING. JORGE FRANCO Q.  
 ING. CESAR ELIZONDO GONZALEZ  
 ING. RAUL ALVARADO ESCAMILLA  
 ING. NOE HORTIALES PACHECO  
 ING. JOSEFAT GAMEZ GOMEZ  
 ING. JUAN J. VILLARREAL MATA  
 ING. ALBERTO RIOS MARTINEZ  
 ING. JOSE LUIS UZETA  
 ING. LAURA GARCIA QUIROGA  
 ING. ALEJANDRO TRUJILLO A.  
 ING. ELIZABETH RODRIGUEZ  
 ING. ROLANDO FCO. CAMPOS  
 ING. GUSTAVO A. SANCHEZ RUIZ  
 ING. HUGO GARZA G.  
 ING. GABINO MORALES S.  
 ING. JESUS VALADEZ B.  
 ING. PATRICIA RODRIGUEZ GONZALEZ  
 ING. JESUS ESCAMILLA  
 LIC. GERARDO CHAVEZ CASTILLO  
 ING. ADAN SALINAS T.  
 ING. LEONARDO AYALA MARTINEZ  
 ING. JOSE ELOY VARGAS R.  
 ING. MARIA MAGDALENA RAMOS G.  
 ING. EULALIO RODRIGUEZ IBARRA  
 ING. JUAN HERNANDEZ IBARRA

MECANICA DE FLUIDOS  
 POTENCIA FLUIDA  
 SISTEMAS  
 PROGRAMACION  
 INGENIERIA INDUSTRIAL  
 PRODUCCION  
 COSTOS  
 ESTADISTICA  
 OPTIMIZACION  
 ADMINISTRACION  
 DERECHO  
 INFORMATICA  
 SISTEMAS OPERATIVOS  
 TALLER MECANICO Y ELECTRICO

ING. MARIA EUGENIA CAVAZOS M.  
 ING. JUAN ANTONIO FRANCO Q.  
 ING. ISMAEL RODRIGUEZ  
 LIC. ELISA SANCHEZ CABELLO  
 ING. NYDIA E. RAMIREZ ESCAMILLA  
 ING. FELIPE DE J. DIAZ MORALES  
 C.P. HUMBERTO GUERRA GONZALEZ  
 ING. ROBERTO ALVAREZ CHAVIRA  
 ING. AMANDA VAZQUEZ GARCIA  
 LIC. GUADALUPE ELIZONDO PLATAS  
 LIC. LEONARDO LUNA CUELLAR  
 ING. JOSE TRUJILLO SALDIVAR  
 ING. ARTURO DEL ANGEL RAMIREZ  
 ING. RODOLFO AYALA E.

JEFES DE DEPARTAMENTO

ING. JULIO GUILLERMO VILLATORO MENDEZ	TALLER MECANICO
ING. FERNANDO MORENO BARRIOS	RECURSOS HUMANOS
ING. ABEL MONTEMAYOR ALANIS	BIBLIOTECA
ING. MARIO MARTINEZ ROMO	EDITORIAL
ING. FRANCISCO J. DELGADILLO ARREOLA	SERVICIOS ESCOLARES
ING. LUIS J. CHAPA QUINTANILLA	PROVEEDURIA
ING. RICARDO JOEL SALAZAR GARZA	VEHICULOS Y TRANSPORTE
ING. HERIBERTO GUZMAN HERNANDEZ	MANTENIMIENTO
ING. ARTURO MORENO RODRIGUEZ	BOLSA DE TRABAJO
ING. JOSE RAMON MARTINEZ SALAZAR	CONTABILIDAD DE LA SRIA. DE FINANZAS
ING. JAVIER TORRES BUGDUD	PREFECTURA
ING. DELIA MARIA ARMENDARIZ GUERRERO	PLAN ESCUELA EMPRESA
ING. GORGONIO GARCIA PATIÑO	OFICIALIA DE PARTES
ING. ENRIQUE LOPEZ GUERRERO	PROGRAMA DE AHORRO DE ENERGIA
	OTRAS COORDINACIONES
ING. CESAR A. LEAL CHAPA	CEDIMI
ING. RAMIRO SAENZ LOZANO	DEPORTES
ING. ALFONSO MOLINA RODRIGUEZ	ACTIVIDADES ESTUDIANTILES
ING. MYRIAM SOLANO GONZALEZ	ACTIVIDADES CULTURALES
ING. JOSE ANGEL MENDOZA SALAS	CENTRO DE EDUCACION CONTINU
ING. EDUARDO SANTOS MARTINEZ	SERVICIOS INDUSTRIALES DE LA SRIA. DE
	SERVICIOS AL EXTERIOR
ING. JULIAN E. HERNANDEZ VENEGAS	CANAL DE TV. 53 Y COMUNICACION AUDIOVISUAL
ING. MARIA GUADALUPE RAMIREZ LOPEZ	SERVICIO SOCIAL
ING. ANA MA. GABRIELA PAGAZA GONZALEZ	CENTRO DE APOYO ACADEMICO Y CAPACITACION
ING. RICARDO GARZA CASTAÑO	PROGRAMA EMPRENDEDOR

SUB JEFES DE DEPARTAMENTO

ING. JOEL GONZALEZ MARROQUIN	SERVICIOS FINANCIEROS
ING. EDUARDO GARZA GUERRERO	SERVICIOS ESCOLARES

ING. ALBERTO GUERRA GARCIA  
ING. RAFAEL ESCOBAR CORDOVA  
LIC. JOSE DIAZ MONTALVO  
LIC. MA. DE LOURDES SOTO REYES  
ING. JOSE LUIS MALDONADO FLORES

PREFECTURA AUXILIARES  
DIRECCION  
SRIA. DE RELACIONES PUBLICAS  
SECRETARIA ACADEMICA

SUB SECRETARIAS

ING. JUAN ANTONIO PEREZ PATIÑO  
(Turno Matutino)  
ING. ARTURO RODOLFO GONZALEZ E.  
(Turno Nocturno)  
ING. LIBORIO ARTURO MANJARREZ SANTOS  
ING. JOSE ANTONIO ARANDA MALTEZ

ADMINISTRATIVA  
ADMINISTRATIVA  
SERVICIOS AL EXTERIOR  
SRIA. DE SERVICIOS AL EXTERIOR

SECRETARIO ADJUNTO  
SECRETARIA ACADEMICA  
ING. SIMONA SANCHEZ VILLANUEVA

COORDINACION DE INFORMATICA Y SERVICIOS DE COMPUTO

ING. JUAN ANGEL GARZA GARZA  
SERVICIOS DE COMPUTO

ASESORES DE SERVICIOS DE COMPUTO  
ING. MANUEL AMARANTE RODRIGUEZ  
ING. JUAN G. ZAMORA VILLARREAL

JEFE DEL DEPARTAMENTO DE INFORMATICA DE SERVICIOS ACADEMICOS  
ING. EDGAR DANILO DOMINGUEZ VERA

AUXILIAR  
ING. ROSA ALICIA ELIZONDO CALLEJAS

JEFE DEL DEPARTAMENTO DE INFORMATICA DE SERVICIOS ADMINISTRATIVOS  
ING. ALBERTO ZAMBRANO ELIZONDO

AUXILIAR  
ING. FRANCISCO GERARDO TREVIÑO BARRERA

JEFE DE SOPORTE TECNICO DE LA COORDINACION DE SERVICIOS DE COMPUTO  
ING. JOSE ANGEL CASTILLO CASTRO

AUXILIARES  
SR. HECTOR GARCIA JIMENEZ

RESPONSABLES DE LAS DIFERENTES AREAS DE LA SECRETARIA DE PLANEACION Y DESARROLLO

ING. JOSE EDUARDO TREVIÑO LOREDO  
LIC. ELVA VILLARREAL VILLARREAL  
ING. MA. GUADALUPE GUTIERREZ ALANIS  
ING. JUAN ANTONIO HERRERA ALMAGUER  
ING. LAURA ELENA ELIZONDO CALLEJAS  
ING. CIRO CALDERON CARDENAS  
ING. ALEJANDRO AGUILAR MERAZ  
ING. MONICA ALEJANDRA MIRELES CANO

PROGRAMA DE PLANEACION CURRICULAR  
PROGRAMA DE INVESTIGACION  
EDUCATIVA Y ORIENTACION VOCACIONAL  
PROGRAMA DE REVISION DE LA OFERTA  
EDUCATIVA Y MONITOREO DE ACTIVIDADES DE  
ASEGURAMIENTO DE LA CALIDAD  
PROGRAMA DE CONTROL ESTADISTICO  
Y ASEGURAMIENTO DE LA CALIDAD  
PROGRAMA DE INVESTIGACION ACADEMICA  
PROGRAMA DE FORMACION DE PROFESORES  
Y NORMATIVIDAD  
PROGRAMA DE READECUACION DE  
LA OFERTA EDUCATIVA  
PROGRAMA DE PROMOCION EDITORIAL

MIEMBROS DE LA COMISION COORDINADORA DE PROYECTOS "FOMES" PARA FIME

ING. JESUS MORENO LOPEZ  
ING. JUAN DIEGO GARZA GONZALEZ  
ING. FRANCISCO RAMIREZ CRUZ  
ING. CIRO CALDERON CARDENAS  
ING. ADRIANA FLORES VARGAS

*Personal Docente*

ABREGO SALINAS HOMERO ING.  
ABREGO TREVINO ARTEMIO ING.  
ACHA DAZA SALVADOR DR.  
ACOSTA LANDIN RAUL M.C.  
AGUILAR GARIB JUAN ANTONIO DR.  
AGUILAR MERAZ ALEJANDRO ING.  
AGUILAR PONCE ALFONSO ABELARDO ING.  
AGUILAR RODRIGUEZ MONICA ALEIDA ING.  
AGUILAR VAZQUEZ LUIS ING.  
ALATORRE GONZALEZ JOSE GUADALUPE ING.  
ALATORRE GONZALEZ VICTORIANO  
FRANCISCO M  
ALDACO RODRIGUEZ FRANCISCO JAVIER ING.  
ALMANZA CABRERA DAGOBERTO M.C.  
ALONSO C. BUENAVENTURA ENRIQUE ING  
ALOR AGUILAR CATARINO ING.  
ALTON BARRIOS JUAN DE DIOS M.C.  
ALTUVE FERRER HECTOR JORGE DR.  
ALVARADO ESCAMILLA RAUL ING.  
ALVARADO RAMIREZ HECTOR MANUEL ING.  
ALVAREZ CHAVIRA ROBERTO ING.

ALVAREZ REYNA PEDRO ING.  
ALVAREZ SOCARRAS ADA MARGARITA DRA.  
AMARANTE RODRIGUEZ MANUEL ING.  
ANGULO SANCHEZ JOSE LUIS DR.  
ARAIZA GONZALEZ JOSE ABELARDO ING.  
ARANDA MALTEZ JOSE ANTONIO M.C.  
ARCINIEGA HERNANDEZ LUIS ING.  
ARIZPE GILMORE ROBERTO ING.  
ARMENDARIZ GUERRERO DELIA MARIA M.C.  
ARREDONDO DIAZ JOSE LUIS M.C.  
ARRIETA TAMEZ RODOLFO ING.  
ARROYO BALDERAS HUMBERTO ING.  
AVALOS MENDOZA CLEMENTE ING.  
AVILA CABRERA ADAN ING.  
AVILA CASTRO BENITO ING.  
AYALA ESTRADA RODOLFO M.C.  
AYALA MARTINEZ LEONARDO ING.  
BAEZ MARTINEZ JOSE WENCESLAO ING.  
BAEZ VILLARREAL ARTURO ING.  
BAEZ VILLARREAL ESTEBAN ING.  
BARBOSA TIJERINA DIEGO ING.