

vínculos entre los sectores gubernamentales y las instituciones de educación superior, para que con la unión de esfuerzos se atiendan de inmediato las situaciones de riesgo y se enfoquen las gestiones hacia la búsqueda de la mejor solución técnica, económica y política, procurando siempre la seguridad de las personas y de sus bienes.

18. Este caso evidenció el nivel de ignorancia, en materia ambiental, de muchos de los actores y demostró también la necesidad de fomentar la educación ambiental, formal o no formal, en todos los sectores de la sociedad.

19. Que el caso "Los Naranjos" sea una llamada de atención más para los generadores de residuos industriales, a fin de que asuman su responsabilidad, de acuerdo a la normatividad mexicana; asimismo, para los desarrolladores y constructores, que recuerden que en nuestras leyes ambientales existen los ordenamientos de impacto ambiental para los proyectos de desarrollo y que es necesario que aprendamos a generar riqueza sin destruir riqueza.



APOYO FOTOGRAFICO

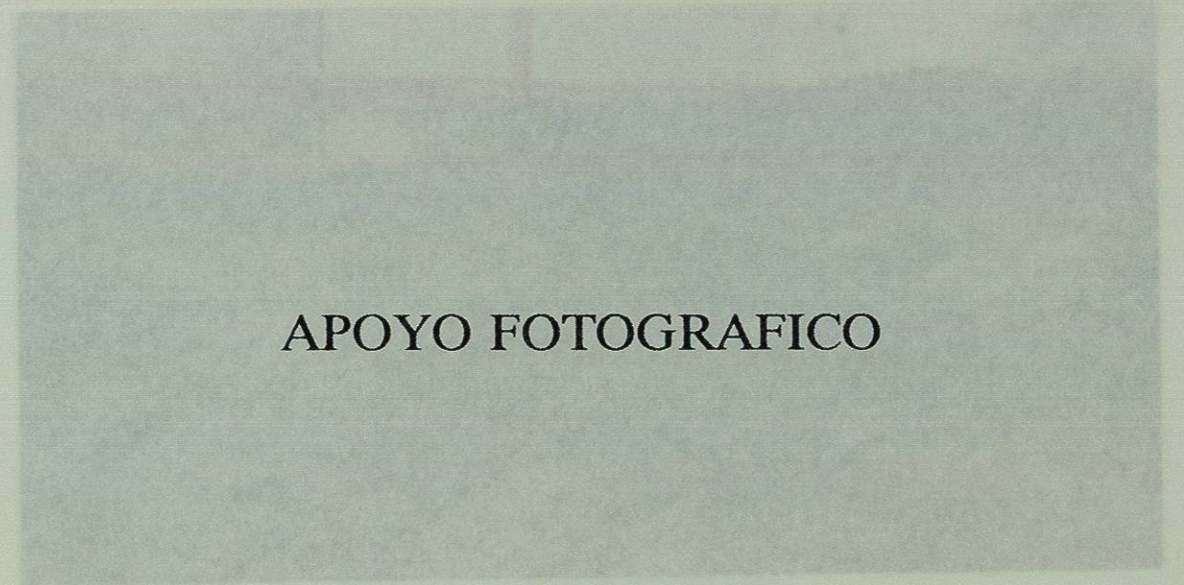

Depósito a cielo abierto de desechos industriales, frente a las casas-habitación, calle de por medio.

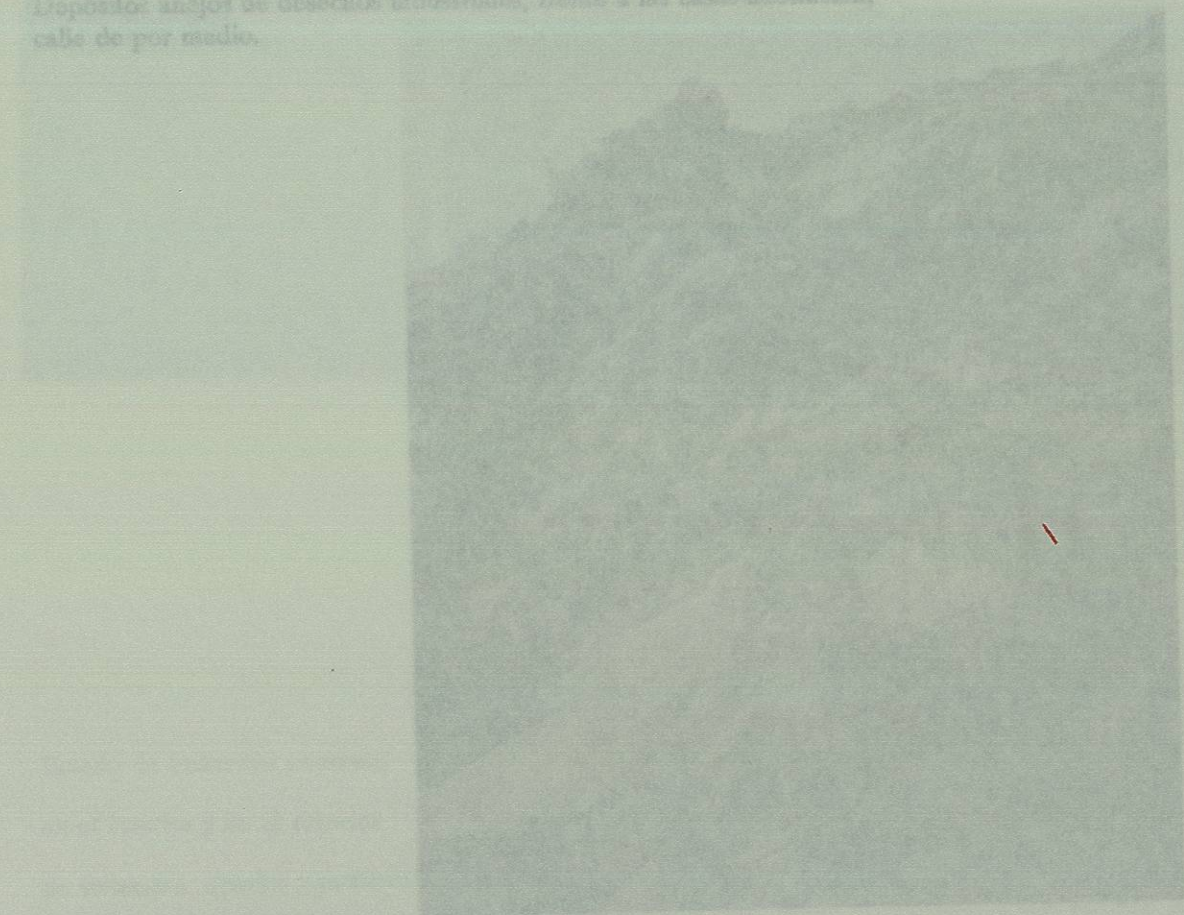

Confinamiento de desechos domésticos e industriales.



Depósitos añejos de desechos industriales, frente a las casas-habitación, calle de por medio.



Estado de humedad anormal, en el interior y en el exterior de viviendas (patios y jardines).

Confinamiento de desechos domésticos e industriales.

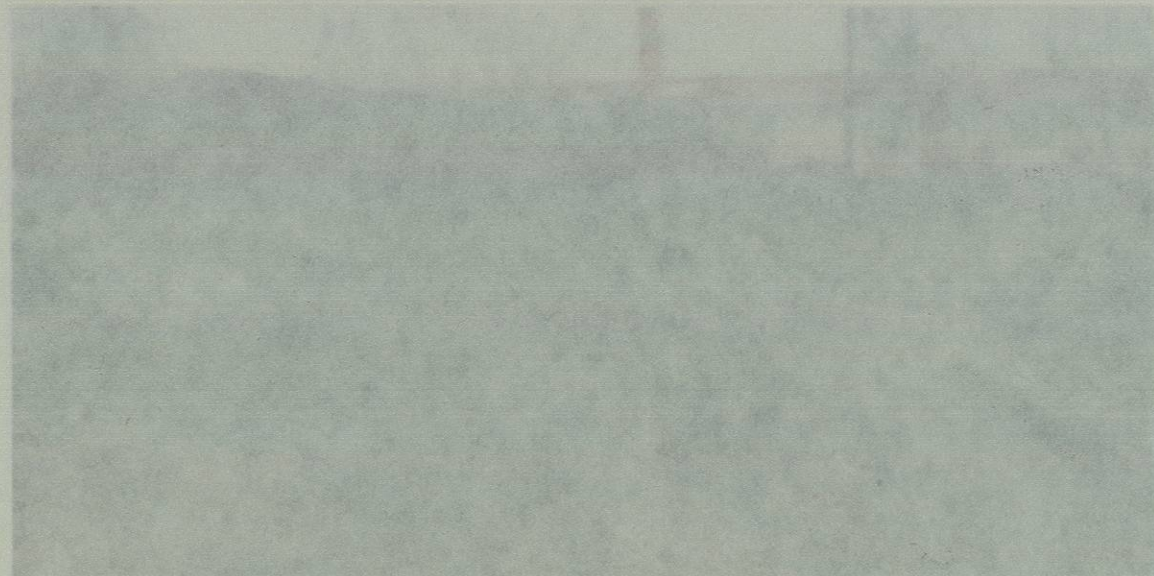

Depositos de desechos industriales, frente a las casas-palacio,
calle de por medio.



Confinamiento de desechos domésticos e industriales.



Daños en los pisos:

- Desprendimiento de piezas
- Eflorescencias amieladas.
- Hongos en las boquillas.



Estado de humedad anormal,
en el interior y en el exterior
de viviendas (patios y jardines).

- Daños en los pisos
- Desprendimiento de pintas
- Eflorescencias amiladas
- Hongos en las paredes

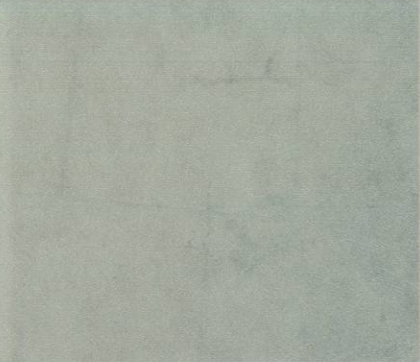
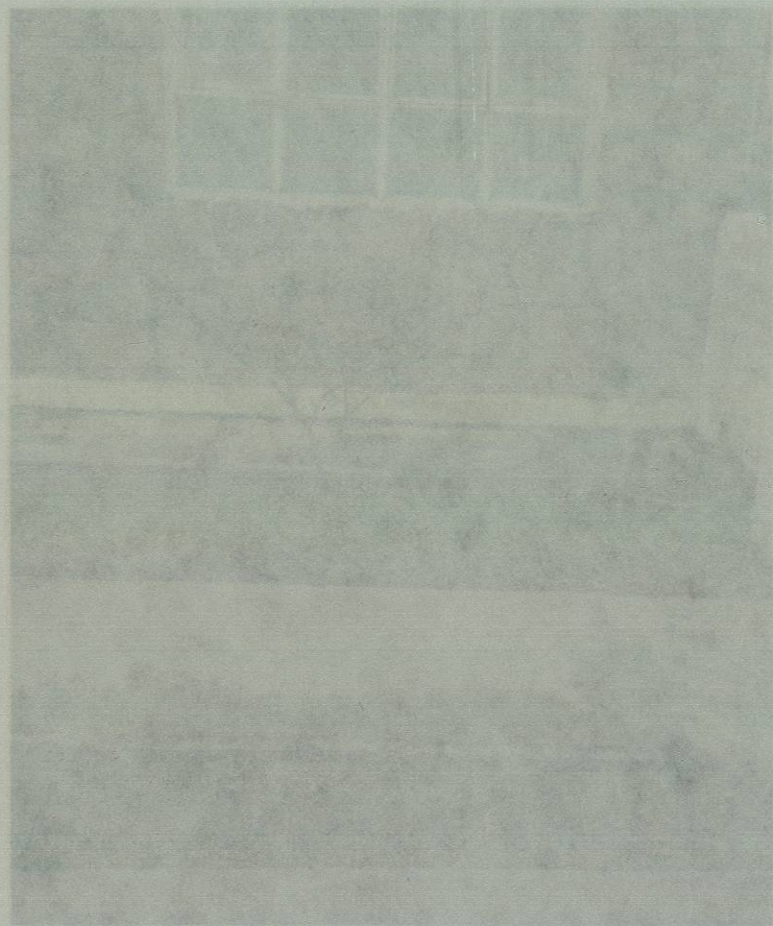
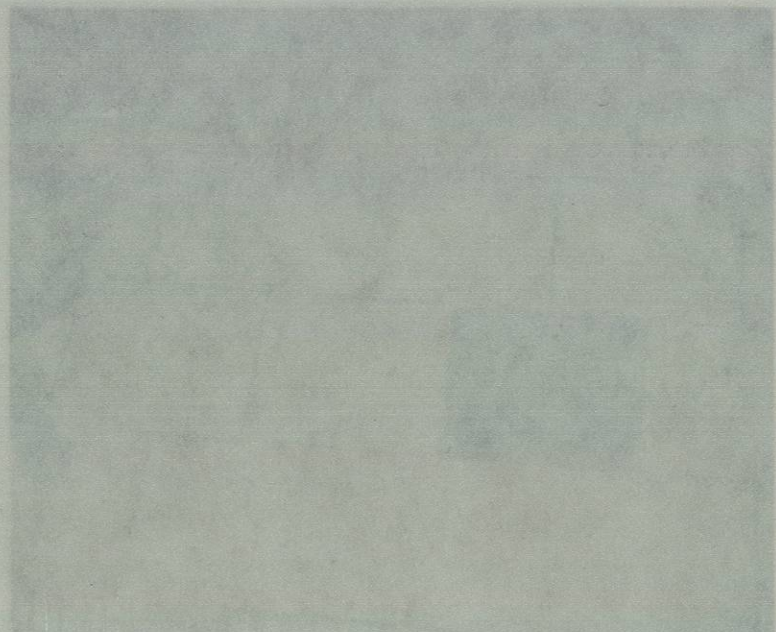

Estado de humedad normal en el interior y en el exterior de viviendas (patios y jardines).



Se encontró humedad en los muros y en los techos, hongos y manchas por eflorescencia.

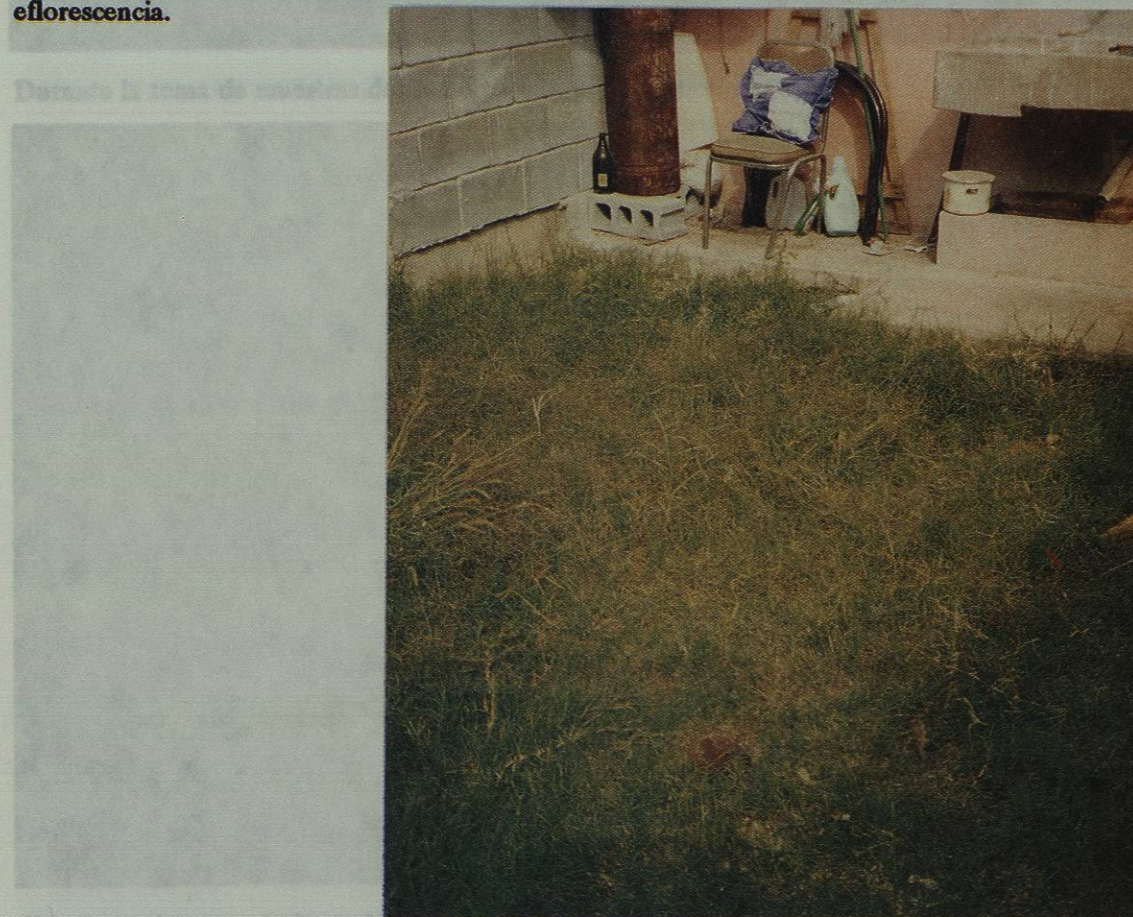

Emanaban olores desagradables en las áreas humedecidas, en interiores y exteriores.