Lic. Daniel Barraza Gatica	(Fotógrafo de Moda)
Srita Dulcinea Martínez Solis	(Srita. Piel Roja 1993)
Srita. Vera Jazmín Martínez Vera	(Srita. Piel Roja 1994)
Srita. Mayela Guerra Rivera	(Srita. Piel Roja 1995)

Comité Organizador:

Lic. Ma. de Lourdes Cantú Contreras	(Coordinación General)
Srita. Sandra Espinosa Aguilar	(Modelaje y Maestra de Ceremonia)
Sr. Adrián Espinosa Aguilar	(Coreografía)
Lic. Eleazar Guerra Guerra	(Expresión Oral)
Sr. Orlando Ariel Tovar Puente	(Logotipo)
Sr. Walter Ríos Grant	(Fotografía, Iluminación, Escenografía y Maestro de Ceremonia)

La Srita. Martha Leticia Mateos, entregó el cetro a la nueva reina.

Felicitamos a las concursantes, al jurado calificador y a los compañeros que tuvieron la responsabilidad en la organización y coordinación del evento.

Tercer Certamen de "Altares de Muerto"

En el mes de octubre convocamos de nuevo al Certamen que poco a poco se convierte en una tradición en nuestro Centro Escolar "Los altares de muerto", con el objetivo de vivenciar y recrear las costumbres como elementos inherentes a la historia de nuestra cultura.

Participaron 16 grupos en la Unidad Las Puentes y 10 grupos en la Unidad Oriente del Primer Semestre. Fueron asesorados por los maestros de Español, Módulo I.

Para complementar y reforzar las indicaciones de los compañeros maestros, contamos con la intervención de la Lic. Neivary Vega Aguilar, con la Conferencia: "La Tradición del Altar de Muerto", el día 29 de octubre de 1997.

El 30 de octubre, los grupos montaron sus respectivos altares en la explanada central de la Escuela.

El Jurado Calificador lo integraron:

Lic. Bertha Cantú Quijano
Lic. Antonio Pichardo Murillo
Lic. Marcela Cueva A.
Lic. Neivary Vega Aguilar
Profra. y Lic. Ma. de la Luz Rodríguez Leal

Trabajos que ocuparon los tres primeros lugares:

1er. Lugar: Gpo. 26-I
Personaje: Profr. Roberto Montemayor Cañamar
Maestro asesor: Lic. Verónica del Rosario Mendoza Crisóstomo

2º Lugar: Gpo. 21-I
Personaje: Emiliano Zapata
Maestro asesor: Profra. Yolanda O. García Ferriño

3er. Lugar: Gpo. 30-I
Personaje: Alfonso Reyes
Maestro asesor: Lic. Rosalba Martínez Morales

La tradición no escapa al marco educativo, pues es a través de ésta, como proyecta y trasciende el individuo y la misma sociedad; es el reloj de los tiempos y espacios.

Servicio a la Comunidad

Grupo Piel Roja

Este proyecto de ayuda a la comunidad surge de la inquietud de nuestros jóvenes, que observan las problemáticas sociales de su entorno y buscan un espacio que les permita contribuir en algo a sus soluciones.

Los jóvenes del Grupo "Piel Roja", coordinado por la Lic. Griselda Sánchez Guevara, asistieron los sábados a las instalaciones del D.I.F. Municipal de San Nicolás de los Garza, N.L.

Participaciones

* Con el grupo MECED (Menores en Circunstancias Especialmente Difíciles) trabajaron en la concientización de los niños por sus derechos.
* Plática sobre opciones de estudio posteriores a la Secundaria.
* Apoyo a la olimpiada de los minusválidos.
* Foro de los niños de la calle.
* Brigadas con teatro guiñol educativo y lotería de valores.

Este entusiasta grupo marca una nueva visión de las inquietudes de la juventud, lo que pueden hacer para favorecer a su comunidad.

X Aniversario "Unidad Oriente"
"Semana Cultural"

En el marco de los festejos del ***X Aniversario*** de la fundación de la Preparatoria Número Siete, Unidad Oriente, se efectuó del día 16 al 20 de junio de 1997, una Semana Cultural, con la asesoría y supervisión de los maestros: Lic. Altagracia Pérez Guel, Q.F.B. Elizabeth Guadalupe Reyes Galván y el Biól. Aurelio Leal Guerra.

Actividades y Eventos:

* **Mesa Redonda:** "La Aportación de los Profesionales de las Ciencias Sociales y Humanísticas a la Sociedad"
  Lic. María Zabadúa Serra
  Profra. y Lic. Teresa de Jesús Salazar Salinas
  Maestra Lidia Rodríguez Abgano

* **Teatro:** "De Todo un Poco"; Director: Javier Serna

* **Conferencias:**
  = "Sobre la Radiación y el Medio Ambiente"
  Dr. Bernabé Luis Rodríguez Buenrostro

  = "La Biblioteca en la Sociedad Electrónica"
  Lic. Porfirio Tamez Solís

  = "Práctica de Química Recreativa"
  I.Q. Amparo Soria Rodríguez
  I.Q. Silvia Magda Sánchez Martínez
  I.I.A. Leticia Mata Cárdenas
  = "Buceo Científico"
  Biól. Ramón Rafael Cavazos González

* **"Exposición de Reptiles"**
  Biól. David Lazcano Villarreal

* **Panel** "Resultados de la Orientación Vocacional"
  Lic. Juanita Vázquez Esquivel
  Lic. Rosa Amada García Cavazos

* **"Reseña de la Trayectoria de la Preparatoria 7, Unidad Oriente"**
  Lic. Héctor M. Hernández Ruiz

* **Colección al Oleo en Caballete: Taller de Pinturas "Haciendo Esquinas"**
  José Montalvo

* **"Curso Extracurricular de Internet"**
  Biblioteca Magna "Lic. Raúl Rangel Frías"

Nuestro caluroso agradecimiento a las dependencias universitarias, al CONARTE y a todos los ponentes, que bondadosamente contribuyeron al éxito de este importante evento cultural.

Reiteramos nuestra cordial felicitación al personal, a los estudiantes y particularmente a los profesores, quienes con su eficaz y entusiasta coordinación, hicieron posible una celebración exitosa del X Aniversario de la Extensión Oriente.

PREPARATORIA N.7 U A N L
NARRACION ORAL ESCENICA "CUENTO CON LA VIDA"
MA. EUGENIA LLAMAS

PREPARATORIA N.7 U A N L
SEMANA CULTURAL
PREMIACION DEL CONCURSO EXPRESION
LITERARIA: POESIA

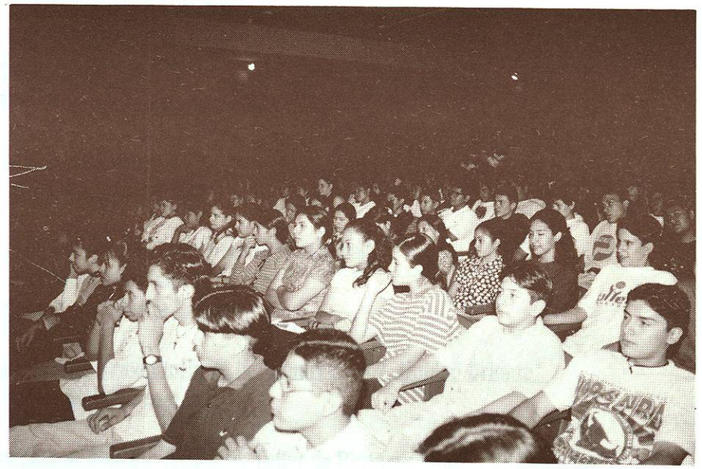

Esto es la
KF-TA

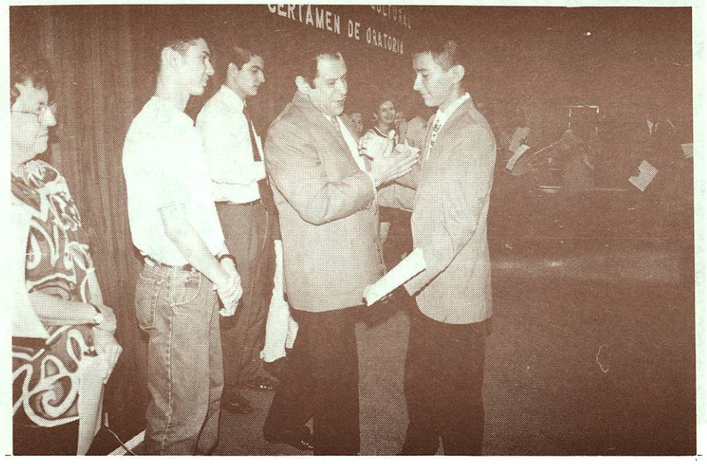
CERTAMEN DE ORATORIA

PREPARATORIA N.7 UANL
SEMANA CULTURAL
CERTAMEN DE ORATORIA 1997
20 DE JUNIO-1997

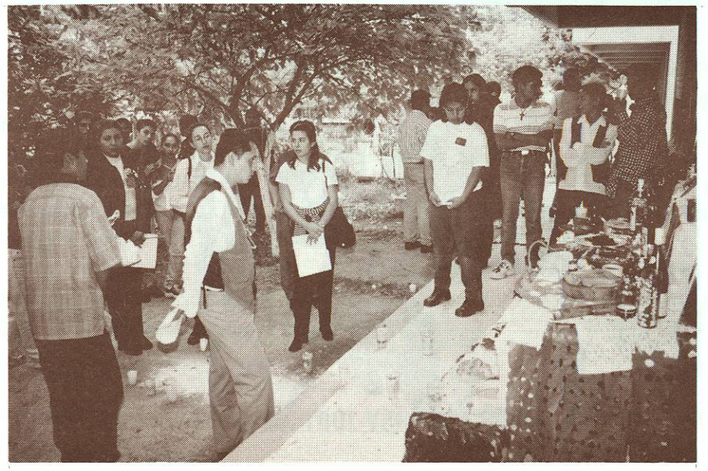

PREPARATORIA N.7 U A N L
ENTREGA DE RECONOCIMIENTOS
3ER. CERTAMEN DE
ALTARES DE MUERTOS

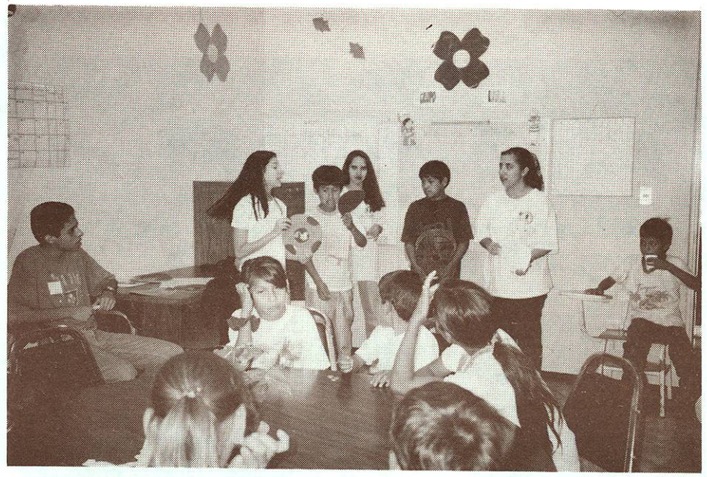

EDUCACION FISICA Y DEPORTE

La extraordinaria capacidad de organización, talento y pasión de los maestros de esta academia y el espíritu y alto nivel de competencia de nuestros alumnos, son el baluarte del reconocido prestigio que en el curso de los años ha logrado la institución en el ámbito deportivo.

En el desfile de los Torneos Intrauniversitarios 1997, efectuado en el Estadio Gaspar Mass, participaron 250 jóvenes deportistas de la preparatoria, integrantes de los equipos representativos de Atletismo, Futbol Soccer Varonil y Femenil, Voleibol Varonil y Femenil, Futbol Americano y Karate.

Nuestro contingente fue conducido por los maestros Lic. Arturo Osorio Guerrero, Lic. Ma. Guadalupe Inés Gutiérrez Ortiz y el Sr. Luis Francisco Ibarra Tobías.

SOFTBOL VARONIL

Agosto'97 - Enero'98

Campeones Invictos:

Alejandro Reyes Téllez
Pablo Angel Treviño Zertuche
Rodrigo Abraham Martínez Cantú
Alán Gerardo Rada Molina
Alfonso Garza Reyes
Ramiro Martínez Cantú
Jonhatán Castellanos Flores
Rubén Treviño Fernández
Juan Eleazar Lozano de la Garza
Máximo Javier García Hernández
Martín Tello Rivas
José Guadalupe Ontiveros Casas
Edgar Eduardo Gutiérrez Segovia
Gerardo Daniel Reyna del Bosque

SOFTBOL FEMENIL

Agosto'97 - Enero'98

Segundo Lugar

Natalia Medina Salazar
Karina Castillo Ortiz
Eva Gabriela González Moya
María Mayela Canales Hernández
Midoyi García Flores
Brenda Quevedo Salas
Andrea Medina Salazar
Nohemí García Galván
Kristal Ilusión Quintanilla Salazar
Joana Judith Maldonado Obregón
Ana Carmina Treviño Garza
Fátima Moreno
Juana Salinas
Norma Lerma

Entrenador: Lic. Jesús Miguel Espinosa Garza

Coach's: Sres. Raúl Valdés Escamilla, Jorge López y Enrique Russell