

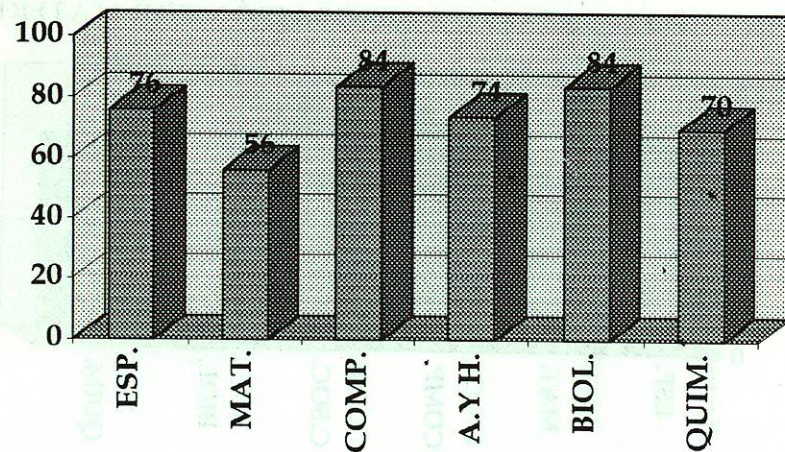

SISTEMA ESCOLARIZADO
SEMESTRE AGO.'97 - ENE.'98
SEGUNDO SEMESTRE

MATERIA GRUPO	ESP.	MAT.	COMP.	A. Y H.	BIOL.	QUIM.	TOTAL
1	90	61	89	81	77	83	80
2	72	72	85	75	84	69	76
3	78	42	81	78	88	85	75
4	64	50	80	61	86	43	64
TOTAL	76	56	84	74	84	70	74

PORCENTAJE DE APROBACIÓN POR MATERIA



PORCENTAJE DE APROBACIÓN
SEGUNDO SEMESTRE

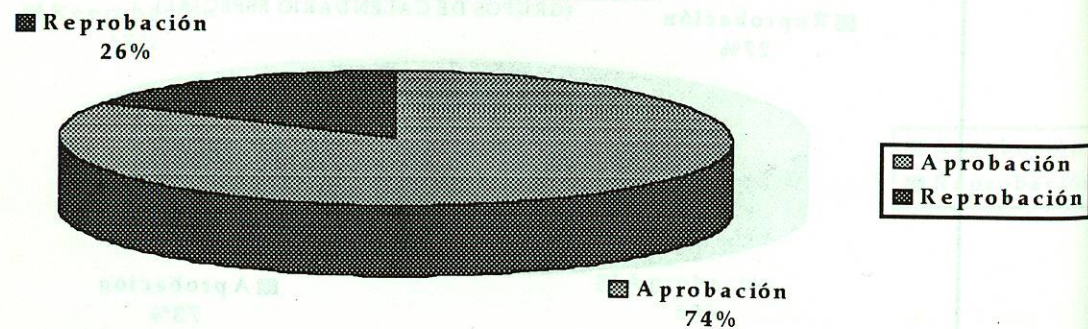

SISTEMA ESCOLARIZADO
PORCENTAJE DE APROBACIÓN POR MATERIA
SEMESTRE AGO.'97 - ENE.'98
TERCER SEMESTRE

MATERIA GRUPO	ING.	ESP.	MAT.	COMP.	BIOL.	C.SOC.	A. y H.	FÍSICA	TOTAL
1	100	96	88	100	96	100	100	50	91
2	84	88	50	91	76	94	85	53	78
3	80	100	50	94	87	97	93	90	86
4	97	94	44	91	94	88	94	84	86
5	94	100	75	82	74	100	95	89	89
6	94	94	72	67	89	95	95	41	81
7	94	88	50	94	82	100	89	41	80
8	55	95	63	88	94	100	100	21	77
9	92	94	53	82	79	75	95	85	82
10	87	100	72	85	100	94	94	94	91
TOTAL	88	95	62	88	87	94	94	65	84



PORCENTAJE DE APROBACIÓN POR MATERIA
TERCER SEMESTRE

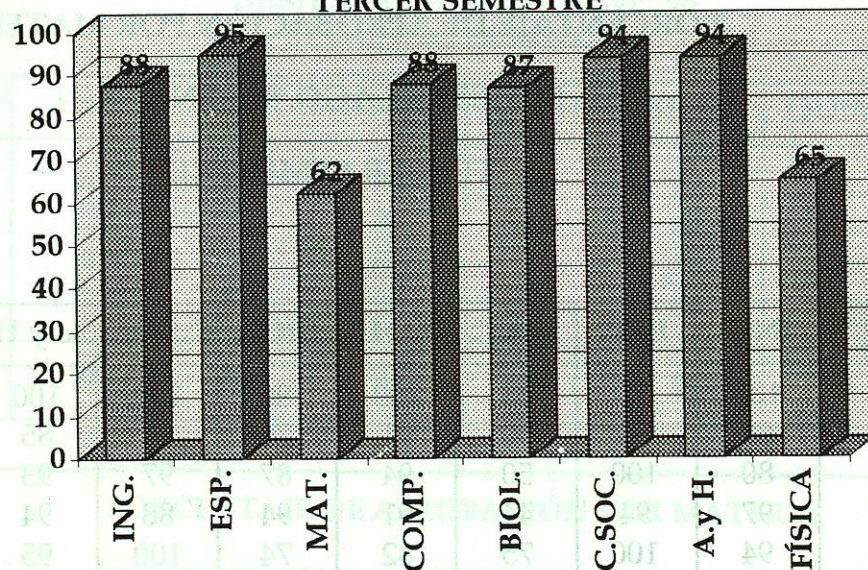

PORCENTAJE DE APROBACIÓN
TERCER SEMESTRE

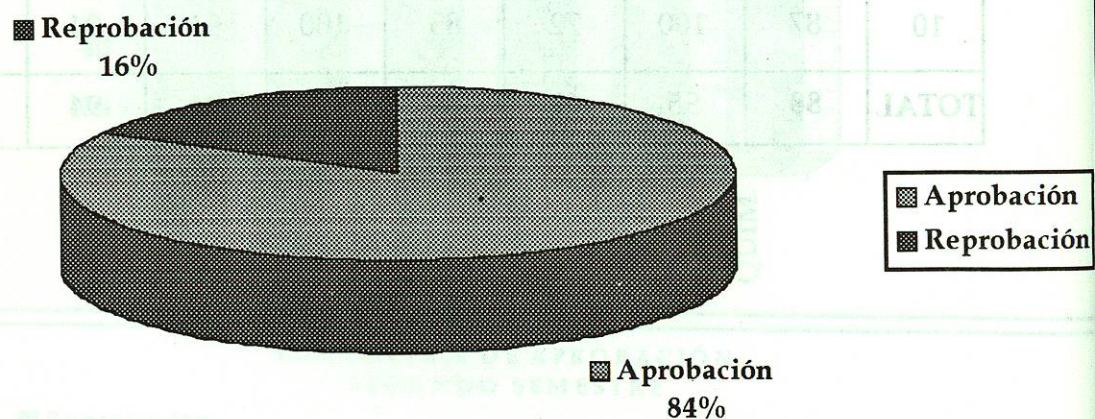

SISTEMA ESCOLARIZADO
SEMESTRE AGO.'97 - ENE.'98
CUARTO SEMESTRE

MATERIA GRUPO	QUÍM.	A. y H.	MAT.	COMP.	ING.	ESP.	FÍSICA	TOTAL
1	75	96	67	93	61	70	75	77
2	54	74	61	73	39	64	59	61
3	88	93	89	93	69	71	89	85
4	86	90	66	86	37	87	93	78
TOTAL	76	88	71	86	52	73	79	75

PORCENTAJE DE APROBACIÓN POR MATERIA

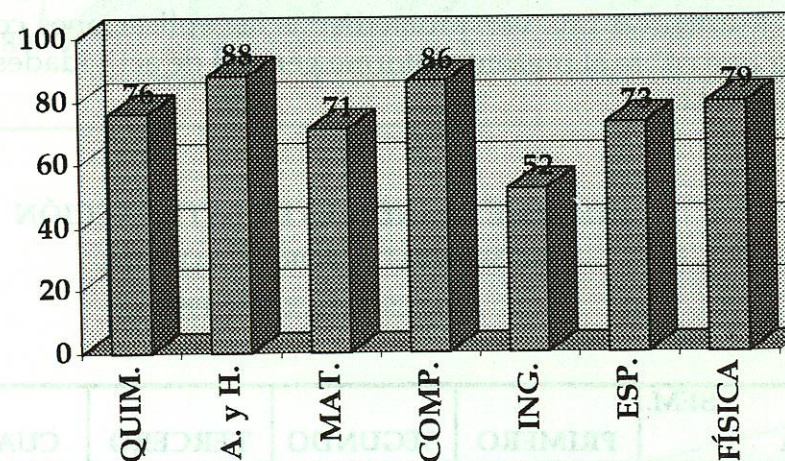

PORCENTAJE DE APROBACIÓN
CUARTO SEMESTRE

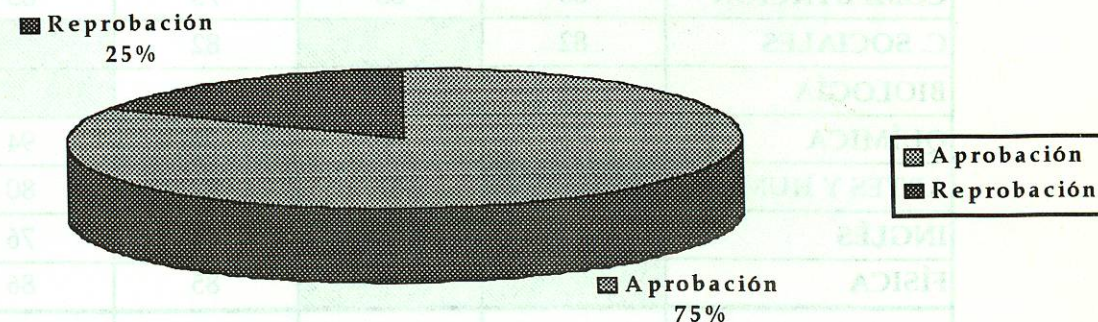



ENCUESTA DE EVALUACIÓN AL DESEMPEÑO MAGISTERIAL

A través de la Secretaría Académica de nuestra escuela se le dio cauce a la aplicación de la encuesta "Evaluación para los Docentes", que la Rectoría aplica con el personal del Centro de Evaluaciones de esta universidad. Para la aplicación de dicha encuesta en cada una de las diferentes ocasiones que en el transcurso del año escolar fue efectuada, se contó con la madura y responsable participación de los docentes de este plantel, quienes desarrollaron esta labor de acuerdo con las instrucciones que para el efecto les fueron señaladas.

Cabe indicar también que el alumnado participó, como siempre lo ha hecho, externando sus opiniones y apreciaciones de una manera consciente y objetiva, respondiendo con la seriedad y responsabilidad que les caracteriza, cada una de las preguntas de la encuesta.

Los resultados, una vez promediadas las aplicaciones correspondientes al año escolar que cubre el presente informe general de actividades, se concentran en la siguiente tabla:

INFORME DE INDICES DE SATISFACCIÓN PONDERADA POR ACADEMIA AÑO ESCOLAR 1997-1998

MATERIA	SEM.				%
	PRIMERO	SEGUNDO	TERCERO	CUARTO	
ESPAÑOL	88	83	90	77	85
MATEMÁTICAS	75	86	83	80	81
COMPUTACIÓN	80	88	73	85	81
C. SOCIALES	82		82		82
BIOLOGÍA	91	90	79		86
QUÍMICA	75	90		94	81
ARTES Y HUM.		81	87	80	83
INGLÉS			84	76	80
FÍSICA			85	86	86
%	82	86	83	83	83%



Considerado por semestre académico, el desempeño de los docentes se aprecia en la siguiente gráfica:

INFORME DE ÍNDICES DE SATISFACCIÓN PONDERADA POR SEMESTRE
AÑO ESCOLAR 1997-1998

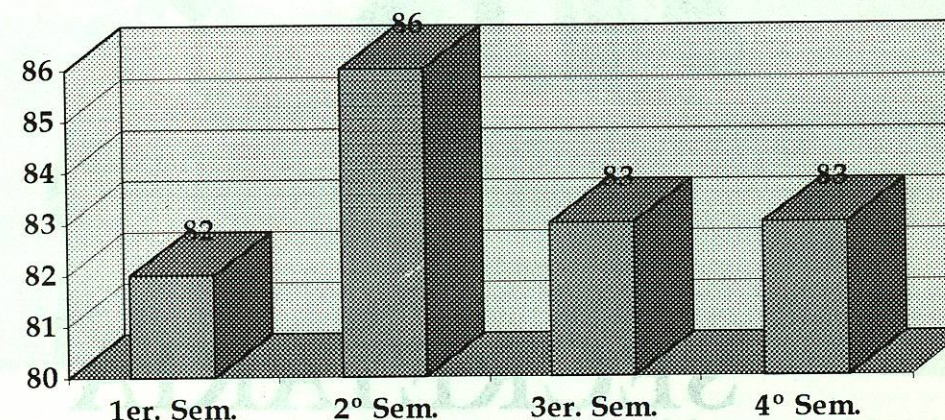



SECRETARÍA ACADÉMICA

(ANEXO FOTOGRÁFICO)

MATERIA	PRIMERO	SEGUNDO	TERCERO	CUARTO	%
ESPAÑOL	88	83	90	77	85
MATEMÁTICAS	76	76	83	80	81
COMPUTACION	80	88	73	83	81
C. SOCIALES	82	88	80	80	82
BIOLOGÍA	85	80	71	80	80
QUÍMICA	75	77	77	77	77
ARTES Y HUM.	80	80	87	80	82
INGLÉS	80	80	84	78	80
EDUCACIÓN	80	80	85	80	80
OTROS	80	80	85	80	80



Conducción de la Junta General de Maestros al inicio del semestre feb.-jul. '98



Aspecto general de la Junta de Maestros.



Academia de Español al concluir la reunión correspondiente al semestre feb.-jul.'98



El Pbro. Hernán Zambrano al concluir su conferencia
"Cómo formar una escala de valores"



COORDINACIÓN DE PROYECTOS DE APOYO A LA DOCENCIA

La formación, capacitación y actualización docente ha sido una de las preocupaciones importantes de esta administración. Por esa razón, a lo largo del año de actividades se ha continuado con la programación e implementación de diversos cursos que coadyuvan a aumentar significativamente los niveles de actualización y capacitación de nuestros docentes, así como de ésta y otras instituciones educativas.

Los docentes comprometidos con el mejoramiento de la calidad de su desempeño, han estado procurando actualizarse en las diferentes materias tanto de los programas de Enseñanza de las Ciencias como los que ofrecen en otras diversas facultades. Nuestra escuela cuenta con un gran número de docentes en cursos de actualización y capacitación que ofrecen nuestra universidad. No obstante lo anterior, hemos seguido ofreciendo diversos cursos que consideramos de

COORDINACIÓN DE PROYECTOS DE APOYO A LA DOCENCIA

La geometría plana es uno de los aspectos de la aritmética matemática, incluidos en la enseñanza de los contenidos temáticos del actual plan de estudios modular. Con el propósito de actualizar a nuestros docentes en la metodología didáctica específica de este aspecto matemático, los días 25 al 27 de noviembre de 1997, se efectuó en esta plantel el curso "Enseñanza de la Geometría Plana", a cargo de la Dra. Rita Roldán, catedrática de la Facultad de Educación de la Universidad de la Habana. Esta importante actividad académica tuvo como sede la Biblioteca del Docente de esta plantel.

- participantes:
- Ing. Carlos Alberto Cepeda
 - Ing. Diego Barbosa Tijerina
 - Ing. Juan José Castro Hernández
 - C.P. Omar Cárdenas Carra
 - Ing. Leonel Castillo Pógas
 - Ing. José de Jesús Cervantes López
 - Prof. Gabriel Ángel Flores Tijerina