

Ter-INGRESO SEM. FEB 93/JUL 93

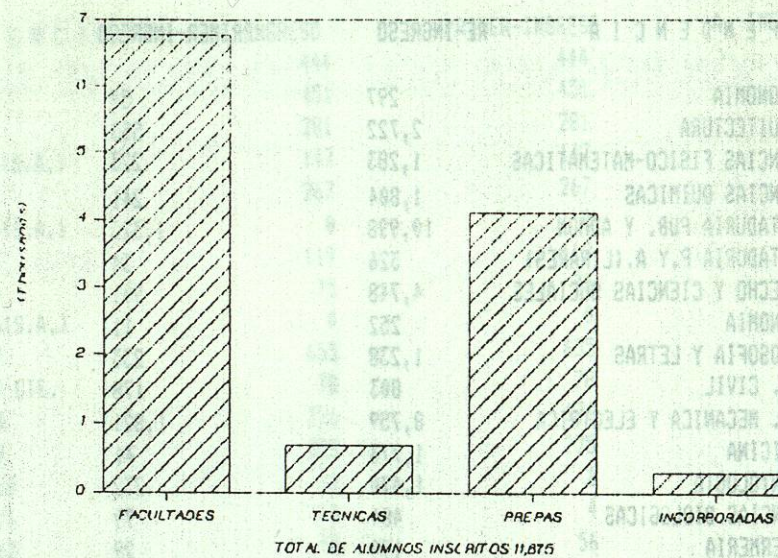

RE-INGRESO SEM. FEB 93/JUL 93

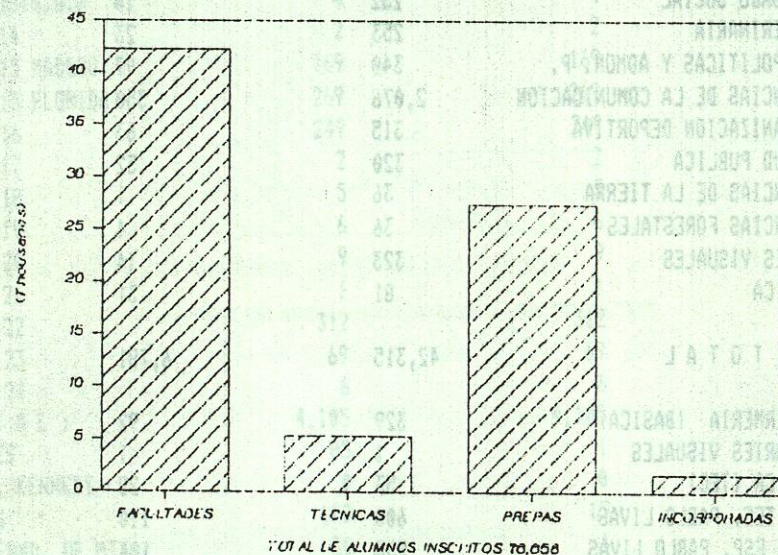

INSCRIPCIONES SEM. FEB 93/JUL 93

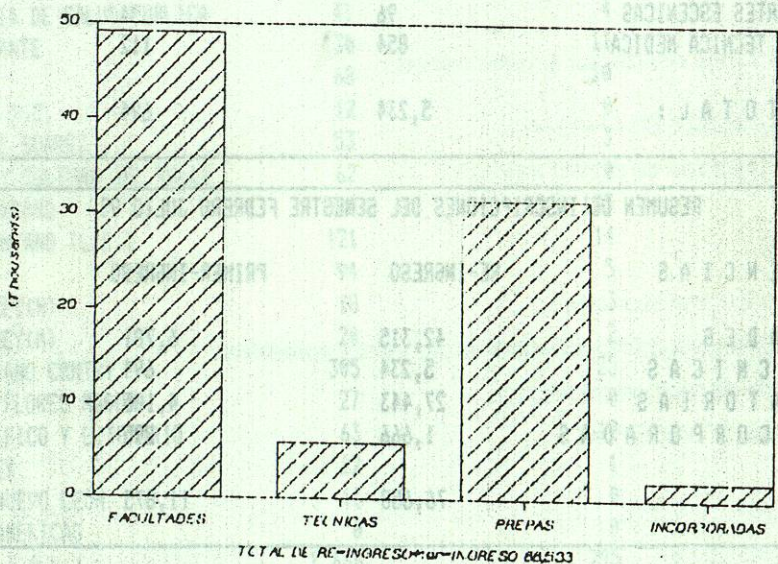

EXAMEN DE SELECCION

Según acuerdo del H. Consejo Universitario del 19 de diciembre de 1991, a partir del semestre agosto-93/enero-94 todo alumno que ingrese a la U.A.N.L. por primera vez, ya sea a nivel de licenciatura(*) o a nivel preparatoria, deberá hacerlo por medio de un examen de selección.

Para dar cumplimiento a lo anterior, desde el mes de febrero de 1993 se llevó a cabo una serie de actividades que iniciaron con la preparación del material que en las diferentes Dependencias se utilizó para tal efecto, desde el que se empleó para la información del alumno hasta el que se dedicó al registro de los 28,000 alumnos que presentaron el examen.

También se trabajó, como en exámenes anteriores, en el diseño y elaboración de los 1,500 gafetes, los cuales fueron otorgados tanto al personal del Departamento Escolar y de Archivo como al de las diferentes Dependencias, para la aplicación del examen.

A la fecha se han llevado a cabo siete exámenes de selección, de los cuales tres se han aplicado para el sistema tradicional y cuatro para el sistema abierto.

En los siete exámenes se ha registrado un total de 56,917 alumnos, de los cuales se han seleccionado 37,667 y se han rechazado 19,250, lo que representa un porcentaje del 66.18% y 33.82%, respectivamente.

Los alumnos aceptados en el examen de selección del día 5 de junio de 1993 tramitarán su matrícula definitiva en el Departamento Escolar y de Archivo en un período de 13 días hábiles.

FECHA DE EXAMEN	ALUMNOS REGISTRADOS	ALUMNOS SELECCIONADOS	ALUMNOS NO SELECCIONADOS
JUN/20/92 (TRADICIONAL)	25,237	18,497	6,740
AGO/15/92 (S.A.)	729	325	404
OCT/10/92 (S.A.)	407	151	256
NOV/14/92 (TRADICIONAL)	1,821	826	995
ENE/23/93 (S.A.)	458	189	269
MAR/20/93 (S.A.)	273	105	168
JUN/5/93 (TRADICIONAL)	27,992	17,574	10,418
TOTALES	56,917	37,667	19,250

(*) A nivel licenciatura solo cuando el solicitante sea alumno de una Preparatoria ajena a esta universidad.

EXAMEN DE SELECCION

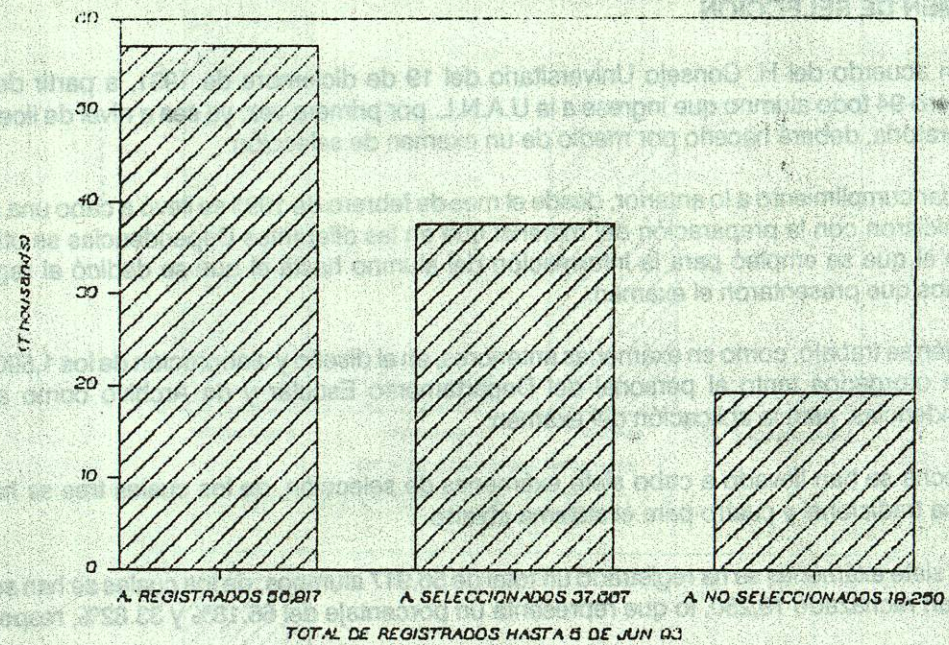

INSCRIPCION DEFINITIVA

El proceso de inscripciones empieza con la pre-inscripción en la Dependencia a la cual el alumno desea ingresar.

Para tal proceso se utiliza un juego de solicitudes de alvéolos: una con los datos del alumno y otra con los datos del padre o tutor. Cuando ya han sido llenadas dichas solicitudes, son enviadas a este Departamento para su captura correspondiente. La captura se realiza mediante un lector óptico (OPSCAN 10).

Las inscripciones definitivas de primer ingreso a Facultades, Preparatorias, Escuelas Técnicas e Incorporadas se lleva a cabo en 15 módulos de atención al público, 4 de los cuales se utilizan para cajas, 8 para recepción de documentos y 3 para la devolución de los mismos.

Para la inscripción del período agosto-93/enero-94 se han programado 30 días hábiles, iniciando el 19 de julio y hasta el 27 de agosto de 1993.

Para este período se espera una inscripción aproximada de 38,632 alumnos.

CONTROL DE MINUTAS DE CALIFICACIONES

Se han recibido ya de todas las Dependencias auditadas las minutas del período agosto- 91/enero-92, las cuales se encuentran debidamente revisadas y selladas, con excepción de la Escuela Industrial y Preparatoria Técnica Pablo Livas, que se encuentra en proceso de revisión.

PROCESO DE ENMICADO

De agosto de 1992 a la fecha (julio-1993) se han enmicado para otros Departamentos aproximadamente 6,000 credenciales de varios tipos, que aunadas a las 45,302 del propio Departamento Escolar y de Archivo dan un total de 51,302 enmicados.

SECCION DE ARCHIVO Y MICROFILM

Período Ago. 1-92/Jul. 31-93

ACTIVIDAD	CANTIDAD
Documentos microfilmados.	685,000
Rollos revelados y clasificados.	170
Jackets (expedientes) elaborados.	30,000
Jackets localizados para insertar Información microfilmada.	75,757
Jackets actualizados con la Información insertada.	105,757
Jackets intercalados en orden general después de insertar información.	105,757
Kardex con revalidación de estudios revisados para trámite de certificado.	720
Solicitudes de credenciales revisadas.	2,227
Solicitudes de trámite de documentos revisadas.	15,819
Copias de microfilm	4,901
Anteproyectos de revalidación	558
Revalidación de Preparatoria	452
Revalidación de Facultad	257
Exámenes a título de suficiencia	199

CREDITOS OTORGADOS DEL 16 DE NOVIEMBRE DE 1992 AL 26 DE JULIO DE 1993.

Concepto	Cantidad
Cuotas escolares	2,914
Exámenes profesionales	60
Revalidación de materias	25
Exámenes a título de suficiencia	1
TOTAL	3,000

POBLACION ESCOLAR DE ALUMNOS EXTRANJEROS DE LOS PERIODOS
AGOSTO-ENERO 1993 Y FEBRERO-JULIO 1993

DEPENDENCIA	AGOSTO-ENERO 1993		FEBRERO-JULIO 1993		TOTAL
		POSTGRADO		POSTGRADO	
AGRONOMIA	4	-	2	1	7
ARQUITECTURA	10	-	4	1	15
C. FISICO MATEMATICAS	3	-	4	-	7
C. QUIMICAS	8	-	4	-	12
CONTARUDIA PUB.Y ADMON.	8	1	5	-	14
DERECHO Y C. SOC.	1	-	2	-	3
ECONOMIA	1	-	-	-	1
FILOSOFIA Y LETRAS	-	-	-	2	2
ING. CIVIL	4	1	2	-	7
ING. MEC. Y ELECT.	23	-	14	2	39
MEDICINA	26	11	20	15	72
ODONTOLOGIA	38	1	29	-	68
C. BIOLOGICAS	2	-	-	1	3
ENFERMERIA	-	1	-	1	2
PSICOLOGIA	3	-	3	-	6
MED. VETERINARIA Y Z.	5	-	4	-	9
C. POLITICAS	1	-	-	-	1
C. DE LA COMUNICACION	2	-	1	-	3
SALUD PUBLICA	2	-	1	-	3
C. DE LA TIERRA	7	-	6	-	13
ARTES VISUALES	1	-	1	-	2
C. FORESTALES	1	-	-	-	1
PREPARTORIA No. 3 (S.A.)	-	-	4	-	4
PREPARATORIA No. 7	1	-	1	-	2
PREPARATORIA No. 15	-	-	1	-	1
PREP. TEC. MEDICA	1	-	1	-	2
T O T A L E S	152	15	109	23	299

POBLACION ESCOLAR DE LA PREPARATORIA NUM. 3 (SISTEMA ABIERTO)

DEL 1 DE AGOSTO DE 1992 AL 31 DE JULIO DE 1993

	PRIMER INGRESO		REINGRESO	REGRESO DE ABANDONO	CAMBIOS	TOTAL	
	NAC.	EXT.				NAC.	EXT.
AGOSTO 1992	52	-	63	25	2	142	-
SEPTIEMBRE	145	-	73	30	9	257	-
OCTUBRE	40	-	55	17	50	162	-
NOVIEMBRE	48	-	49	9	-	106	-
DICIEMBRE	13	-	29	6	-	48	-
ENERO 1993	46	-	102	66	3	217	-
FEBRERO	52	-	60	26	2	140	-
MARZO	34	1	107	21	12	174	1
ABRIL	21	1	34	18	9	82	1
MAYO	19	1	42	21	7	89	1
JUNIO	14	1	31	31	11	87	1
JULIO	254	-	55	35	61	405	-
NACIONALES	738		700	305	166	1909	
EXTRANJEROS		4					4
T O T A L E S	742		700	305	166	1913	