LOHENGRIN

DI

R. WAGNER

PRELUDIO

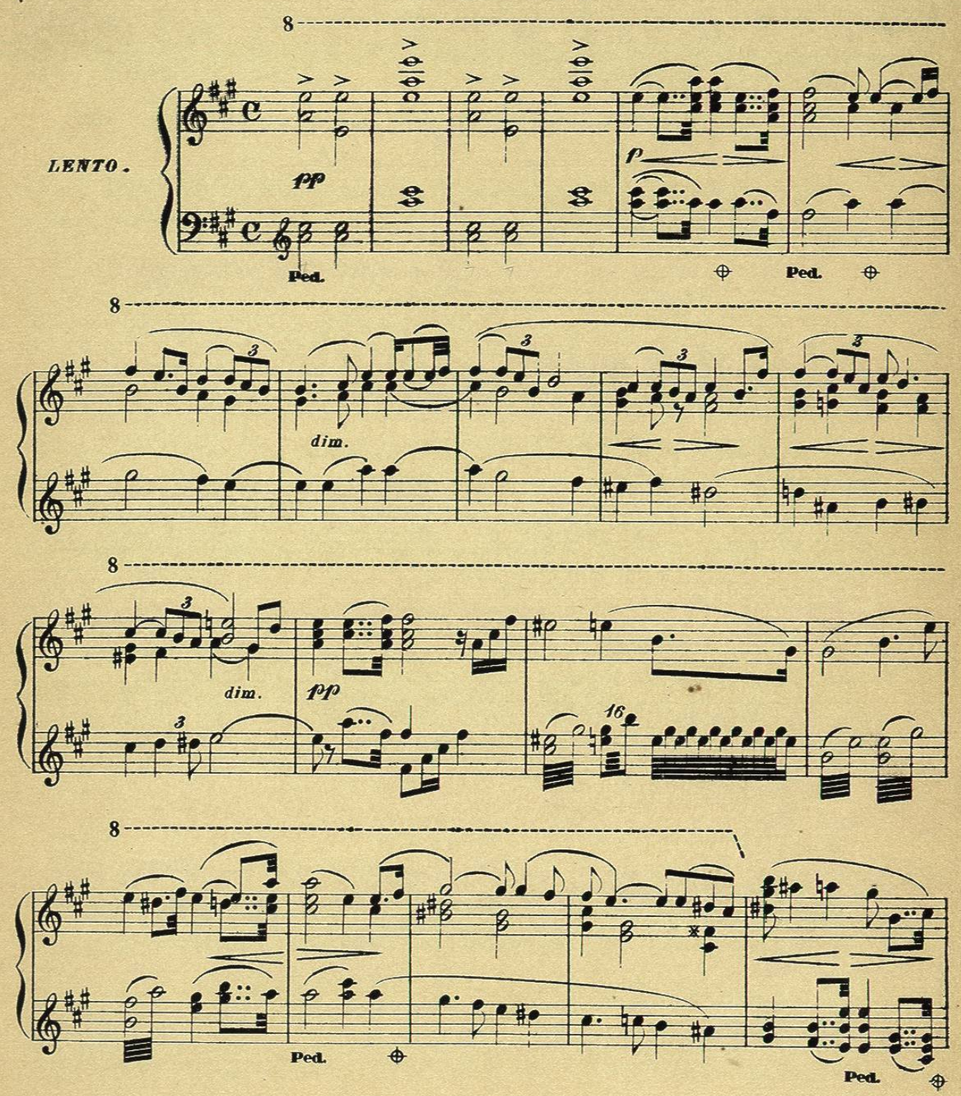

Proprietà G. RICORDI e C.
Editori - Stampatori - MILANO.

53042

Tutti i diritti d'esecuzione, rappresentazione, di riproduzione, di traduzione e trascrizione sono riservati.

p

Ped. Ped. Ped. Ped. Ped. Ped. Ped.

dim:

p

Ped. Ped. Ped. Ped. Ped. Ped.

cres:

FF

FF

Ped. Ped. Ped. Ped. Ped. Ped. Ped.

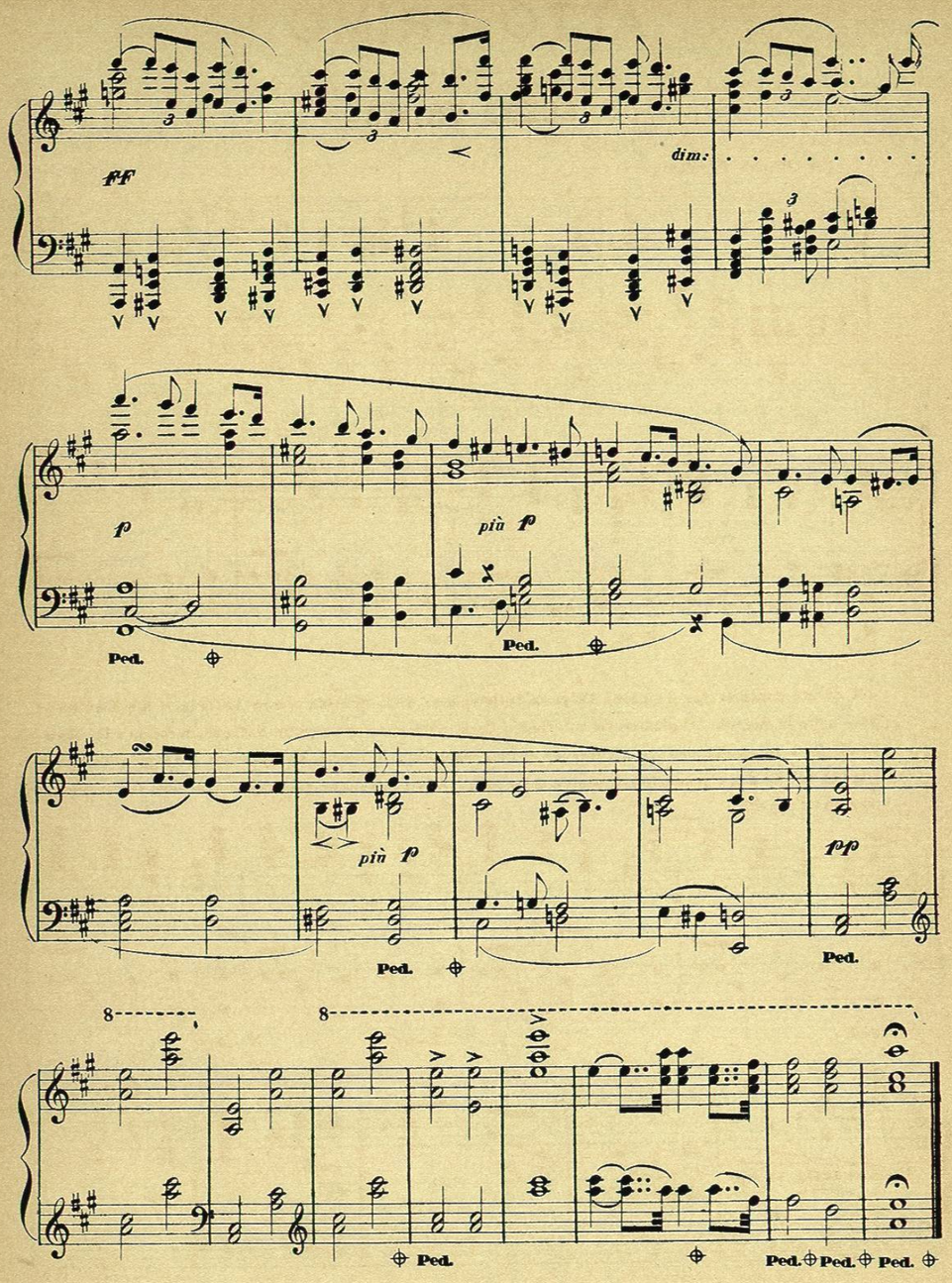

ATTO PRIMO

SCENA PRIMA

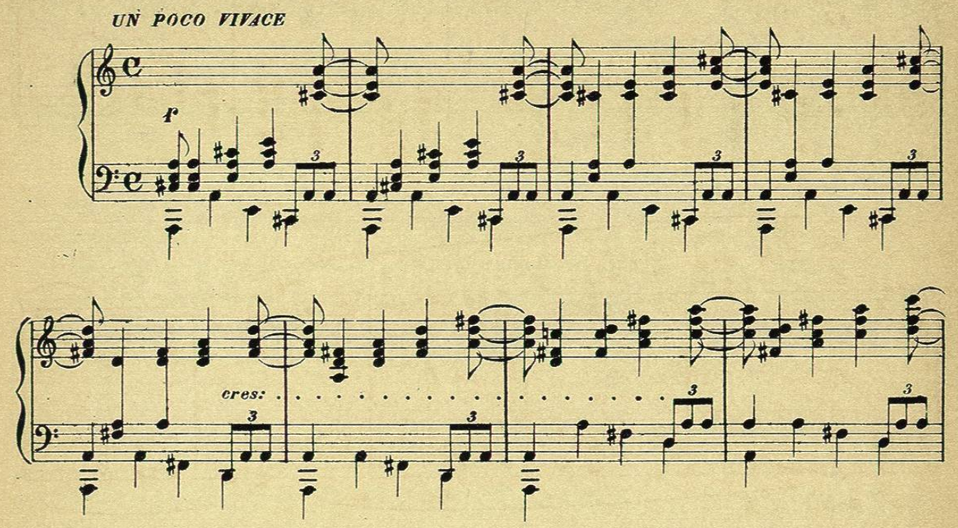
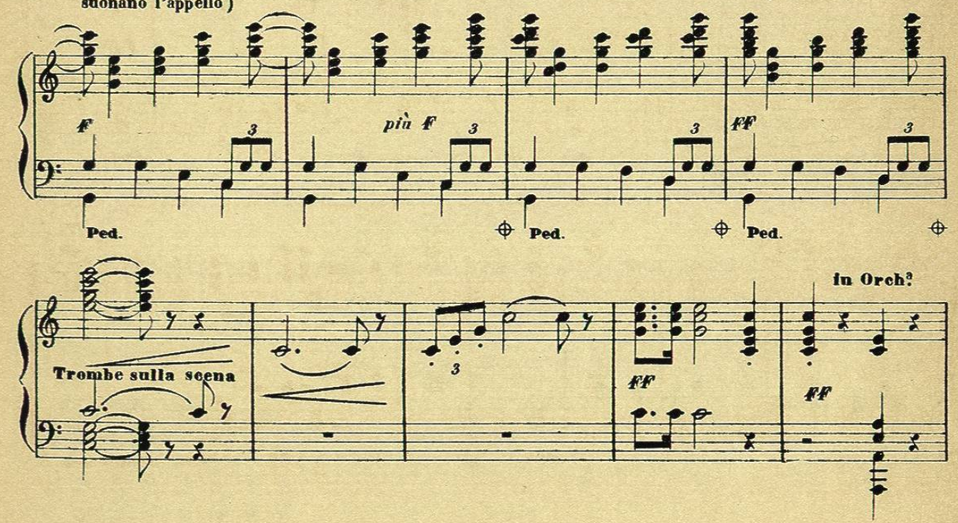
(A questo punto si alza il sipario. Un prato sulle sponde della Schelda presso Anversa. Il Re Enrico seduto sotto la quercia del giudizio; al suo fianco Conti e Cavalieri del seguito Sassone, in faccia a lui conti e nobili Brabantini, alla loro testa Federico di Telramondo, al di lui fianco Ortruda. L'Araldo è sortito dal seguito del Re e si è avanzato nel centro della scena: ad un suo segno quattro trombettieri, che lo seguono, suonano l'appello)