Recorrido por la Preparatoria.

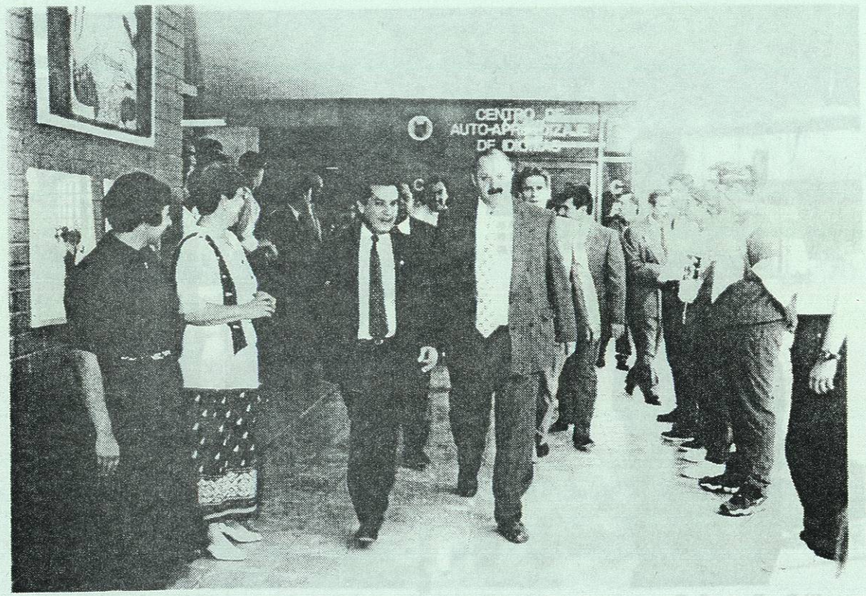

Recorrido por la Preparatoria.

Inauguración de la sala polivalente del Depto. de Proyectos y Superación Académica.

Inauguración de la sala del Depto. Audiovisual.

El Director de la Preparatoria No. 9, Lic. Raúl H. Torres Vélez y el Coordinador de Preparatorias de la UANL, Ing. Ricardo Oziel Flores Salinas, entregando constancias en el II Congreso Universitario de Química.

Participantes en la mesa redonda "Calidad en la Educación": M.C. Cruz Imelda Páez, Dr. Uvaldo Ortiz Méndez, Ing. José Antonio González Treviño, Lic. Raúl H. Torres Vélez. Ing. José Manuel Martínez Delgado y L.Q.I. Amparo Soria Rodríguez.

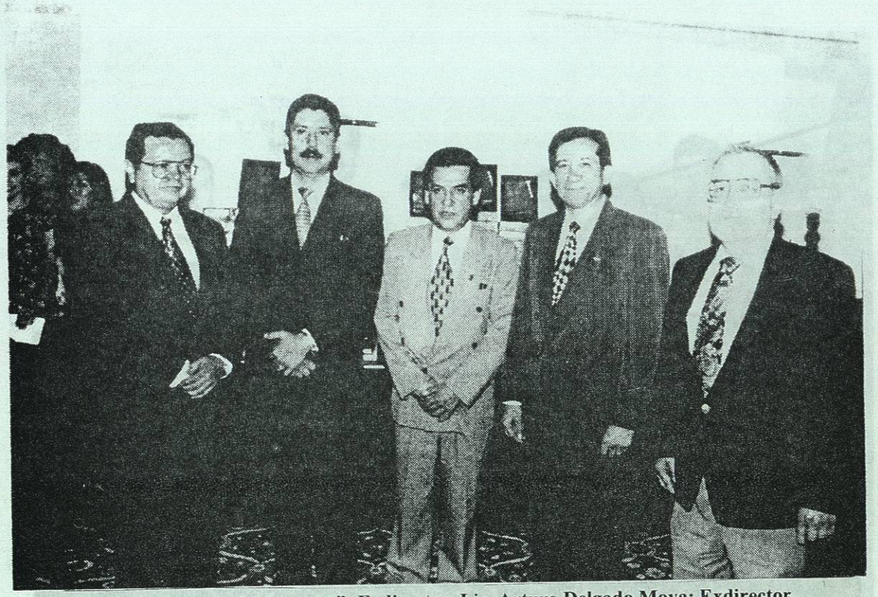

Festejo "Día del Maestro": Exdirector, Lic. Arturo Delgado Moya; Exdirector, Lic. Jaime César Triana Contreras; Director, Lic. Raúl H. Torres Vélez; Exdirector, Lic. Pedro Benítez Camargo y Exdirector, Lic. Carlos Fco. Cisneros Ramos.

El Lic. Raúl H. Torres Vélez y el Ing. Ricardo Oziel Flores Salinas, entregando el reconocimiento por 25 años de servicio a la Q.F.B. Manuela Treviño Castillo.

Festejo "Día del Maestro". Reconocimiento a maestros con 25 años de servicio.

Festejo "Día del Maestro". Reconocimiento a maestros con 20 años de servicio.

Festejo "Día del Maestro". Reconocimiento a maestros con 15 años de servicio.

Festejo "Día del Maestro". Reconocimiento
a maestros con 10 años de servicio.