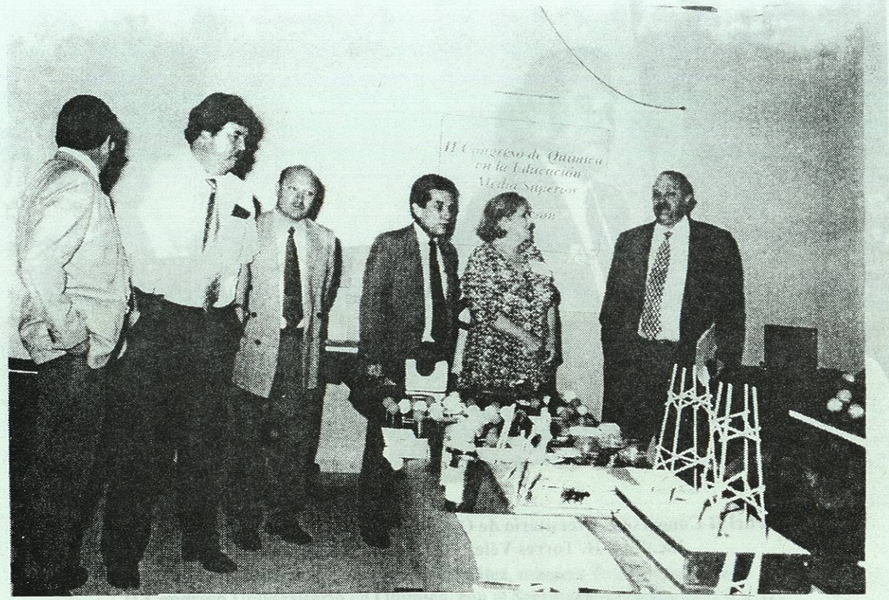

Exposición del área de química en el II Congreso Universitario de Química en la Educación Media Superior.

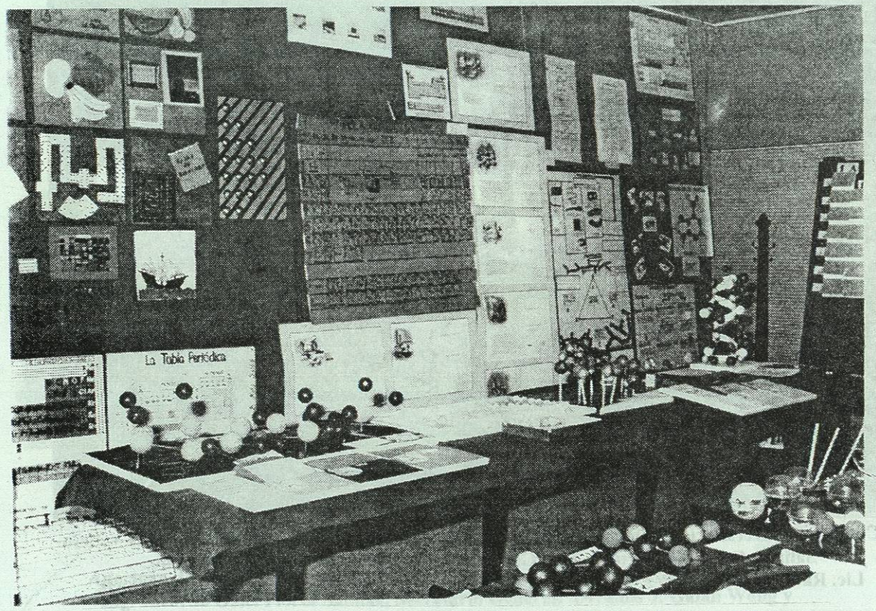

Exposición de trabajos de química, en el II Congreso Universitario de Química.

El Dr. Luis J. Galán Wong, Secretario General de la UANL, con los integrantes de la mesa redonda en la ponencia "Educación ambiental y desarrollo sustentable", en el II Congreso Universitario de Química.

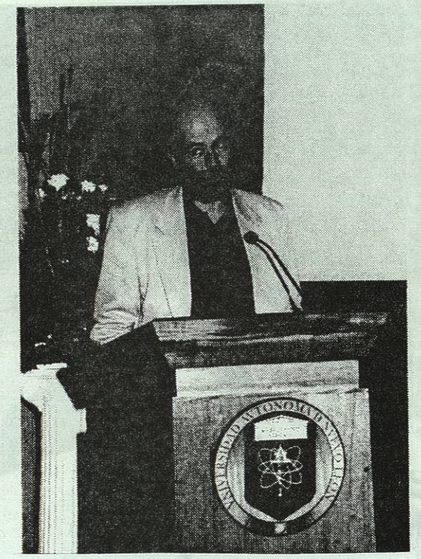

Conferencia inaugural: Dr. José A. Chamizo.

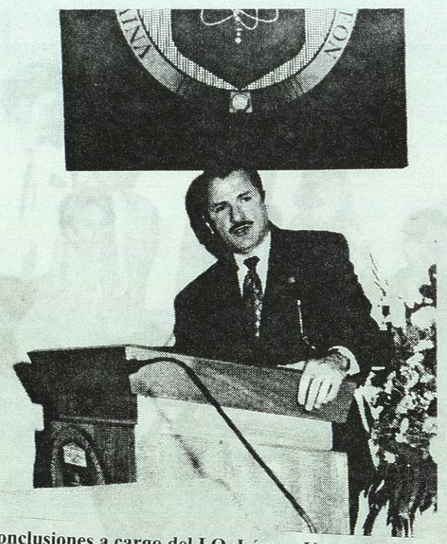

Conclusiones a cargo del I.Q. Lázaro Vargas Guerra.

Conferencia magistral sobre "SIDA", a cargo del Dr. Reyes S. Tamez Guerra.

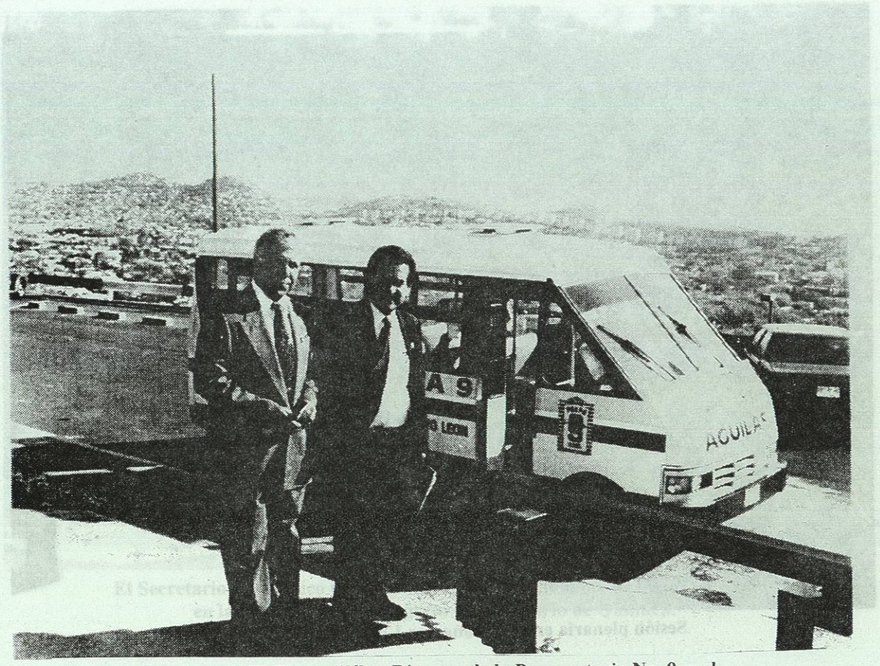

El Lic. Raúl H. Torres Vélez, Director de la Preparatoria No. 9, y el
Lic. Francisco Javier Izaguirre González, en el II Congreso Universitario de Química.

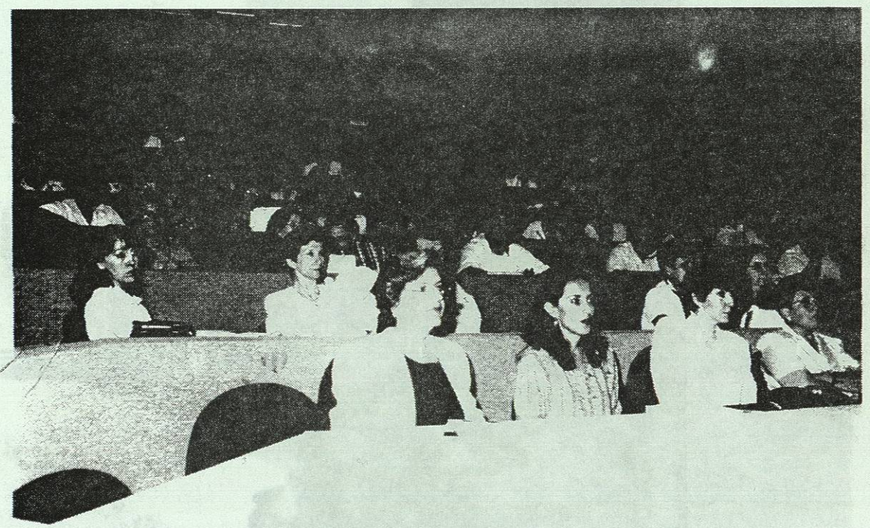

Presentación del libro de química de Ralph Burnes.

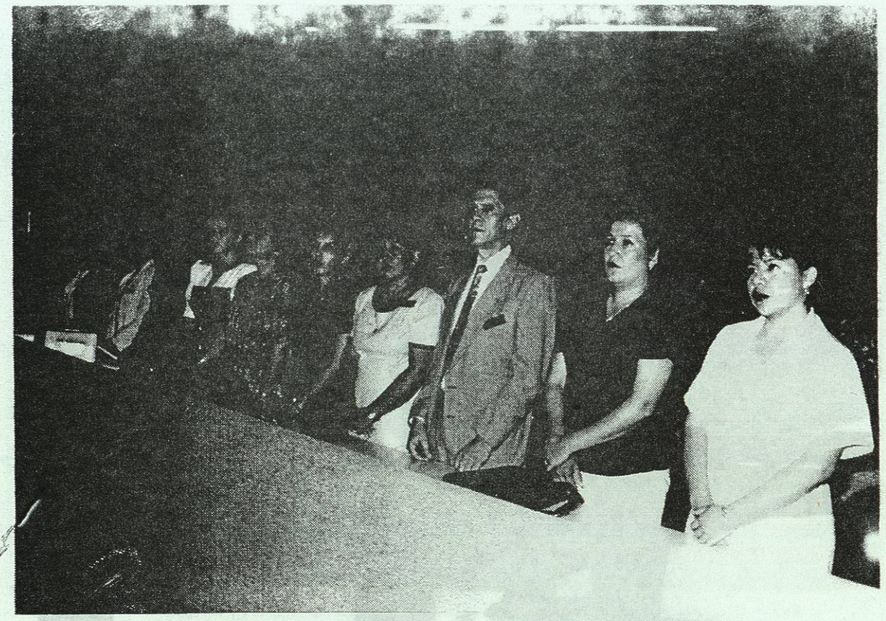

Sesión plenaria en el II Congreso Universitario de Química.

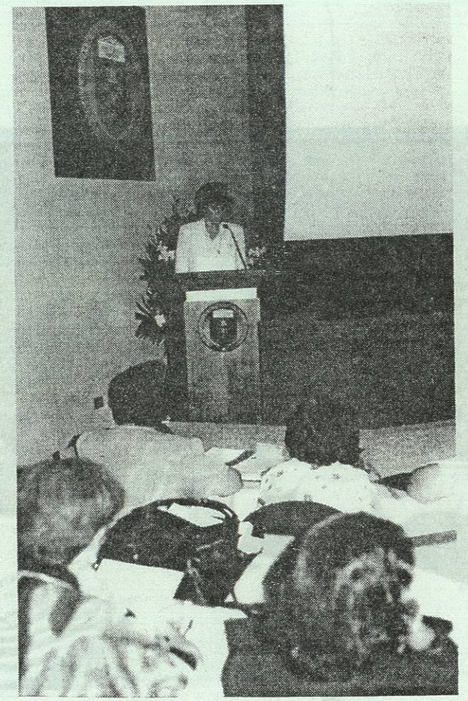

La M.C. Silvia Magda Sánchez Martínez, dando las conclusiones del II Congreso Universitario de Química.

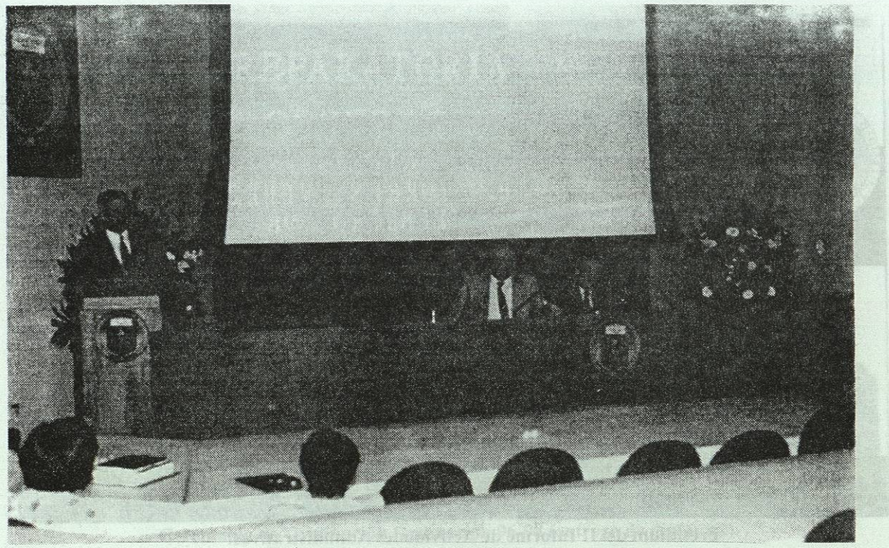

El Secretario Académico de la UANL, Ing. José Antonio González Treviño, en la clausura del II Congreso Universitario de Química.

Fotografía del recuerdo del II Congreso Universitario de Química.