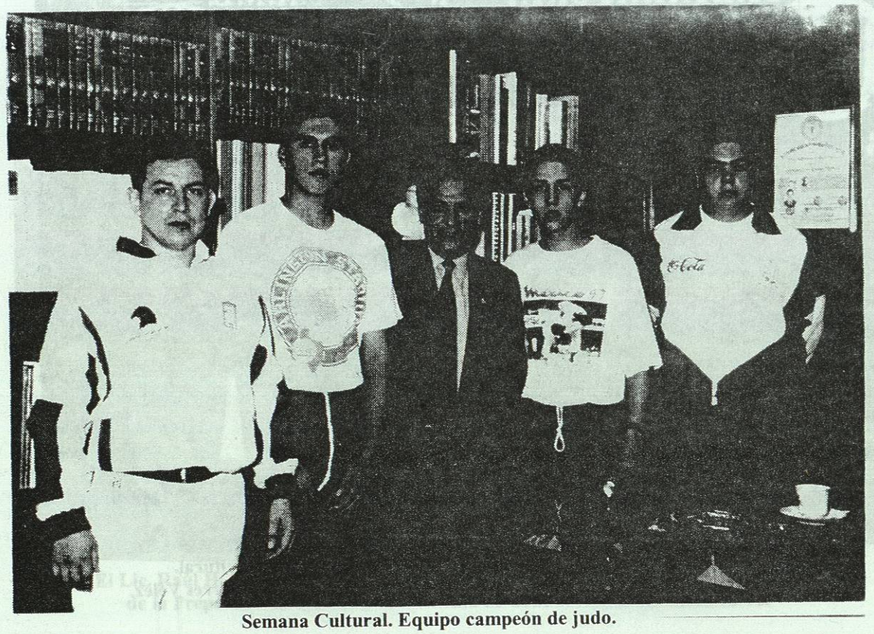

Semana Cultural. Equipo campeón de judo.

Semana Cultural. Carrera 5K de las Águilas.
Primer lugar, Lic. Alicia Luna Martínez.

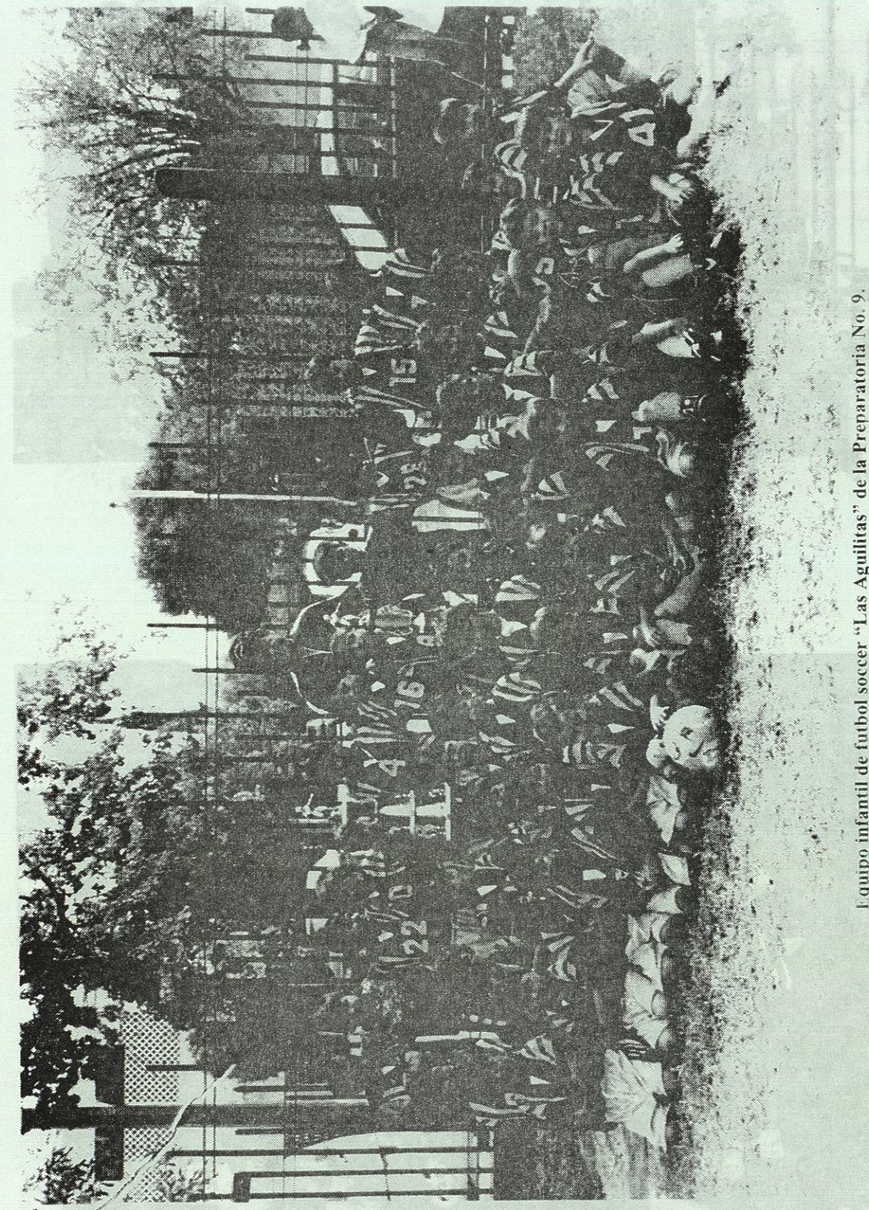

Equipo infantil de futbol soccer "Las Aguilitas" de la Preparatoria No. 9.

Equipo infantil de futbol soccer "Las Aguilitas" de la Preparatoria No. 9 (Subcampeones).

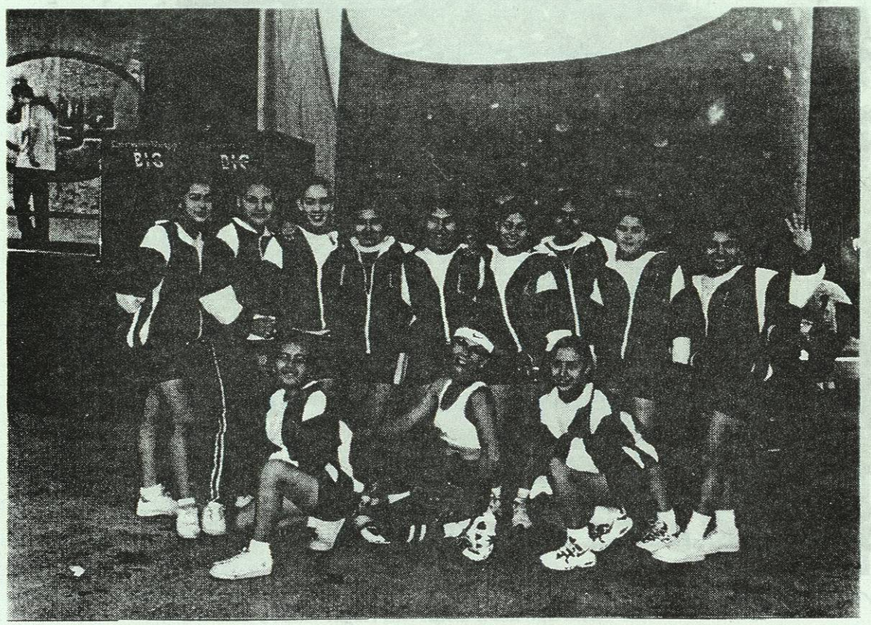

Grupo de aerobics con su entrenadora, Lic. Yulet Guzmán Fernández.

Equipo de basketbol femenil con su entrenadora, Lic. Leticia Váldez Cinta, y el Director, Lic. Raúl H. Torres Vélez.

Equipo de beisbol varonil de la Preparatoria No. 9, con su entrenador Miguel Ángel Regino Moreno.

Entrega de trofeos de la carrera 5K, efectuada
En la Semana Cultural de la Preparatoria No. 9.

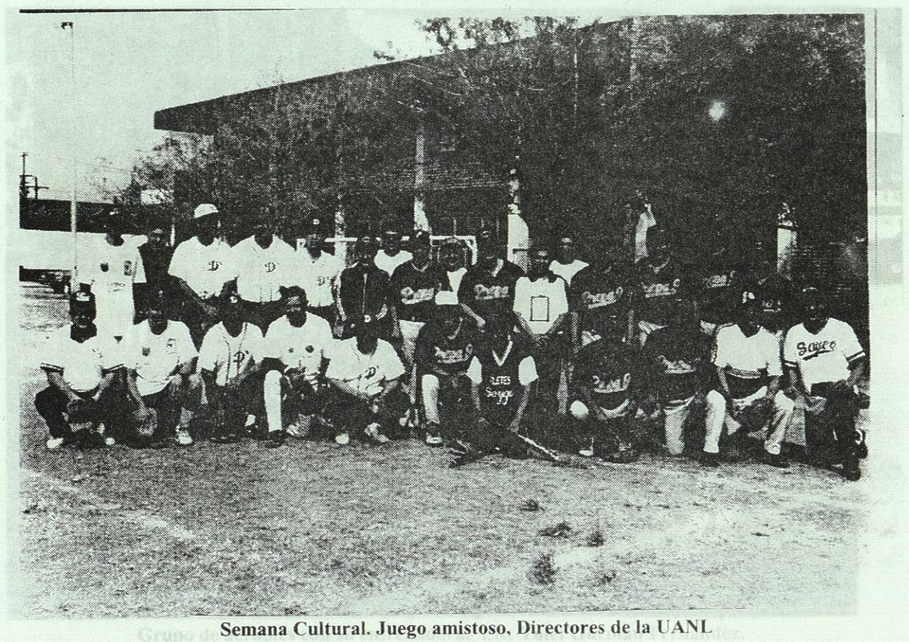

Semana Cultural. Juego amistoso, Directores de la UANL
y maestros de la Preparatoria No. 9.

PREPA 9

¡campeón!

La Prepa 9 superó a la 15 Florida en la final del beisbol interno de la UANL.