Integrantes de la H. Comisión de Vigilancia Electoral de la Preparatoria No. 9 y su Presidente, Lic. Carlos Chavarría Cepeda, dan a conocer los resultados del proceso electoral llevado a cabo en la Escuela en el mes de septiembre de 1998.

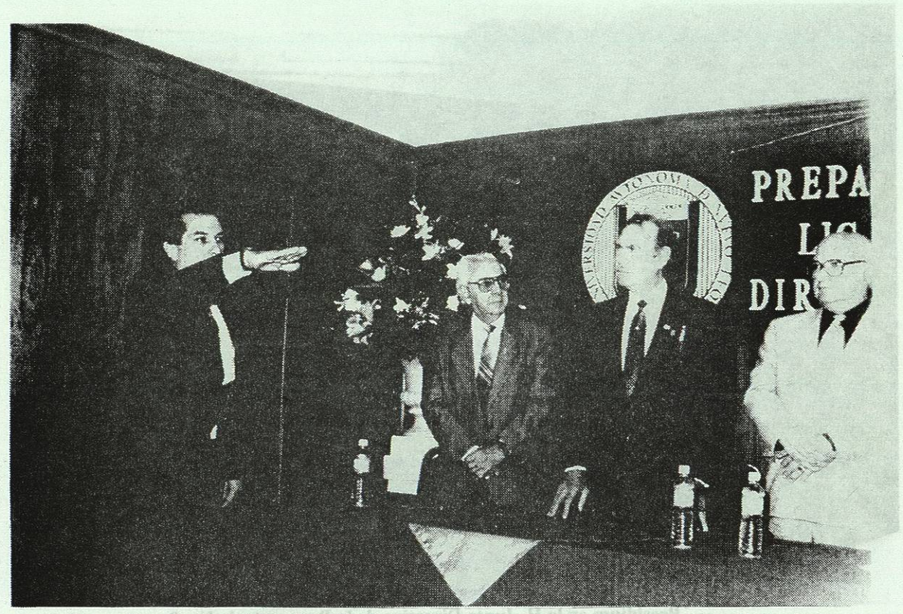

Toma de protesta del Lic. Raúl H. Torres Vélez, Director electo para un segundo periodo comprendido del 10 de febrero de 1999 al 10 de febrero del 2002.

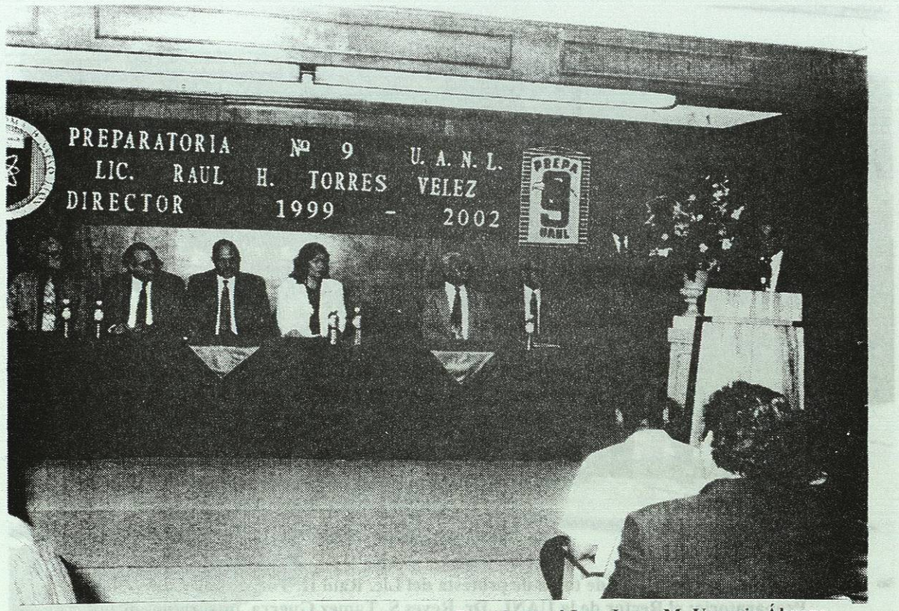

Integrantes de la H. Junta de Gobierno, con su Presidente el Ing. Jorge M. Urencio Ábrego y el Rector de la UANL, Dr. Reyes S. Tamez Guerra, escuchan el mensaje del Lic. Raúl H. Torres Vélez, Director.

Integrantes de la H. Junta de Gobierno y el Director reelecto, Lic. Raúl H. Torres Vélez, escuchan el mensaje del Rector, Dr. Reyes S. Tamez Guerra.

Foto del día de la ceremonia de toma de protesta del Lic. Raúl H. Torres Vélez, Director de la Preparatoria: el Rector de la UANL, Dr. Reyes S. Tamez Guerra, integrantes de la H. Junta de Gobierno, el Ing. Roberto Sánchez Ayala, Subdirector Académico, y el Ing. Felipe E. Garza García, Subdirector Administrativo.

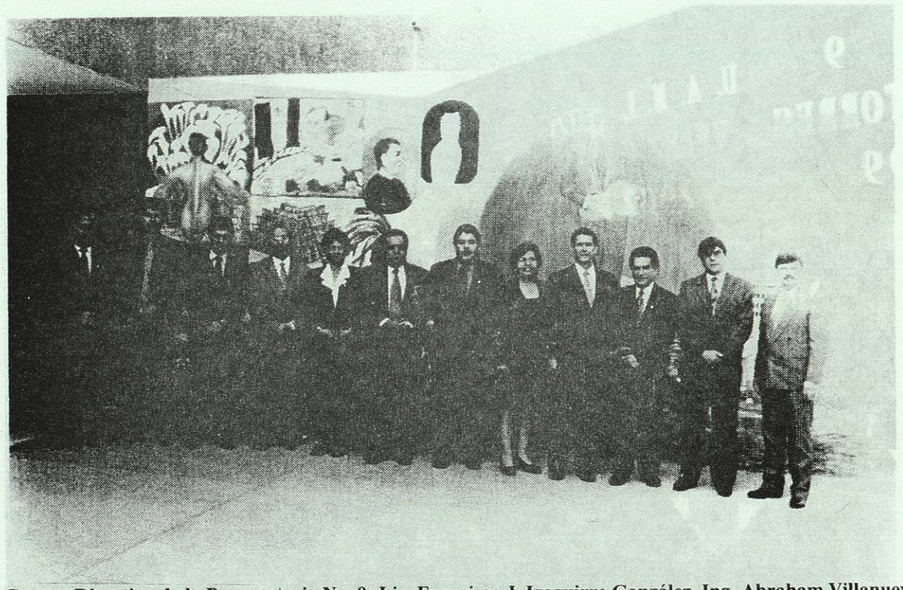

Cuerpo Directivo de la Preparatoria No. 9: Lic. Francisco J. Izaguirre González, Ing. Abraham Villanueva Fraustro, Ing. Sergio E. González González, Ing. Juan Antonio García Vázquez, Lic. Socorro Rangel de León, Lic. Carlos Chavarría Cepeda, Ing. Miguel Ángel Pavón Alvarado, L.C.B. Francisca Marín Mejía, Ing. Roberto Sánchez Ayala, Lic. Raúl H. Torres Vélez, Ing. Felipe E. Garza García y Lic. César González Simián.

Inauguración del Taller de Reciclado, con la presencia del Director de la Preparatoria No. 9, Lic. Raúl H. Torres Vélez, el Director del Comité de Reciclaje de la Subsecretaría de Ecología, Biól. Raúl Martínez Mata y el Coordinador de Preparatorias de la UANL, Ing. Ricardo Oziel Flores Salinas.

Maestros que participaron en el Taller de Reciclado, Lic. Rosa Ma. Araiza Chávez y C.D. Arcelia García Compeán.

Inauguración de exposición de materiales elaborados por el Taller de Reciclado, el 5 de diciembre de 1998.

Participación de la Preparatoria No. 9 en el 1er. Foro de Emprendedores Universitarios Profra. Lilia Edith González Boone y la alumna Rosa Esthela Silva Zapata.

Huerto escolar de la Preparatoria No. 9, participación del Club Ecológico

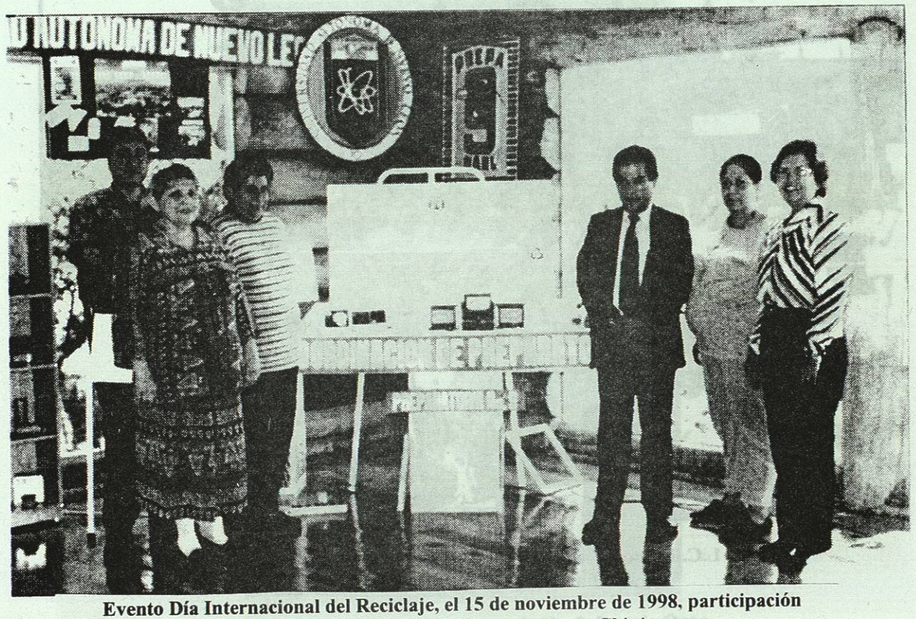

Evento Día Internacional del Reciclaje, el 15 de noviembre de 1998, participación del Taller de Reciclaje de la Preparatoria en Chipinque.