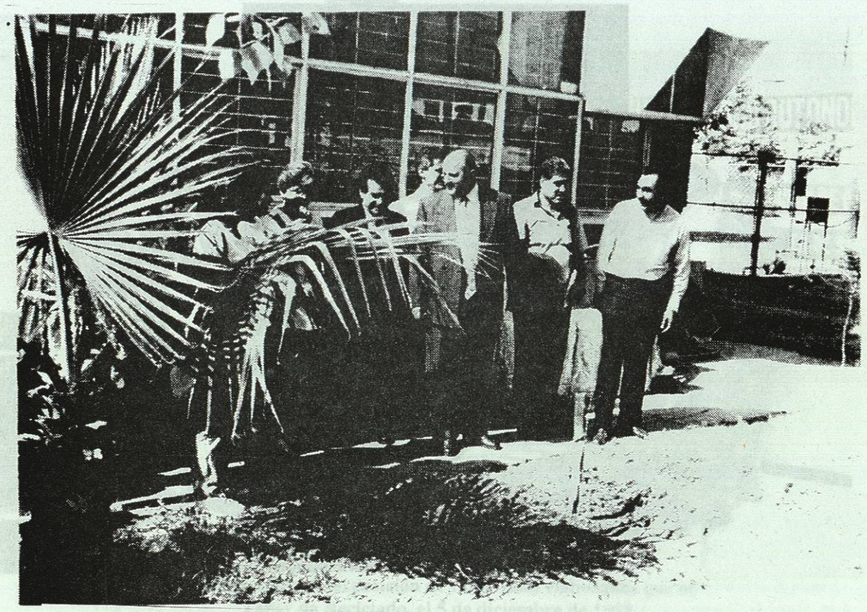

Visita del Rector, Dr. Reyes S. Tamez Guerra, del Secretario General del STUANL, Arq. Isaías Balderas Candanosa al huerto escolar de la Preparatoria No. 9; acompañados por el Director, Lic. Raúl H. Torres Vélez y Coordinadores del Club Ecológico.

La L.C.B. Francisca Marín Mejía y el Profr. Mario Ramos Reyes, con los alumnos integrantes del Club Ecológico.

Grupo Ecológico de la Preparatoria No. 9 en la entrega del Premio Oxxo (Primer lugar).

Grupo Ecológico de la Preparatoria No. 9, Premio Oxxo.

El Lic. Santiago González, reportero de Multimedios Estrellas de Oro, con su conferencia "Ciencias de la Comunicación", ante los alumnos de cuarto semestre.

El Lic. Raúl H. Torres Vélez en la plática sobre la carrera de Derecho, con los alumnos de cuarto semestre.

Personal docente y no docente que terminó el primer curso de capacitación en "Las Herramientas Básicas Computacionales" (Windows 95, Word y Excel).

Personal docente y no docente que terminó el segundo curso de capacitación en "Las Herramientas Básicas Computacionales" (Windows 95, Word y Excel).

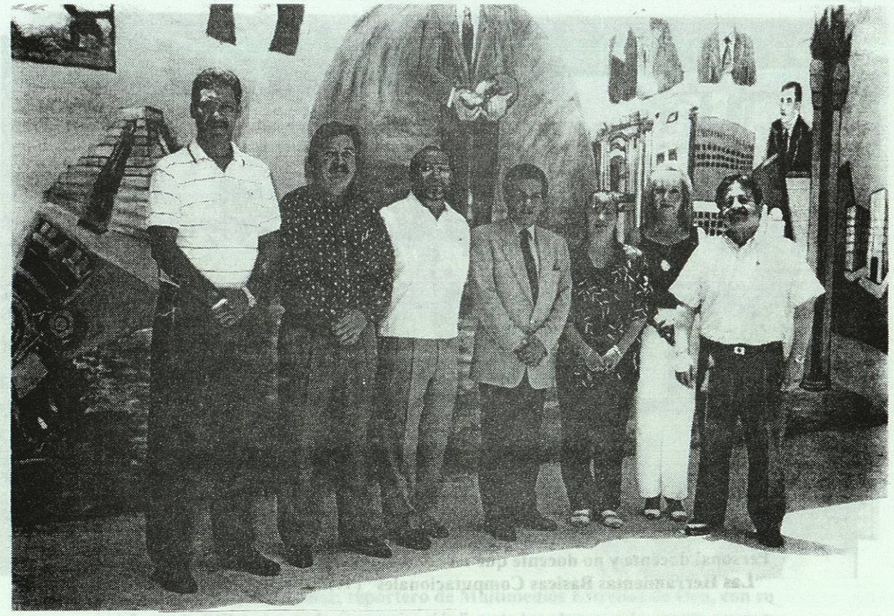

El Director de la Preparatoria No. 9, Lic. Raúl H. Torres Vélez y el Ing. Juan Antonio García Vázquez, con los maestros que tomaron el Curso Básico de Computación.

Curso de Derechos Humanos, impartido en la Preparatoria No. 9 a maestros de diferentes preparatorias, ofrecido por la Secretaria Académica y la Coordinación de Preparatorias de la UANL.

El Director de la Preparatoria No. 9, Lic . Raúl H. Torres Vélez y la M.L.E. Elvia Esthela Salinas Hinojosa, quien impartió el curso-taller: "La lectura como elemento básico de los talleres literarios", con los maestros de diferentes preparatorias que tomaron dicho curso.

El Ing. Ricardo Oziel Flores Salinas y el Director, Lic. Raúl H. Torres Vélez, con los maestros que impartieron los cursos de computación al personal docente y no docente de la Preparatoria No. 9.