

Nº 1450—ANVERSO *Leyenda* El Concejo Provincial de Lima 1891. En Memoria de los que Sucumbieron el 13 y 15 de Enero de 1881. *En el campo:* Un mausoleo.

REVERSO *En el campo:* Se Sacrificaron por Libertar à su Pueblo y Adquirir un Nombre Inmortal ★
Exergo: ★ L. Macabeos. Vs. 44 ★

Acero: Peso 9 gram. 4 decigr.

Nº 1451—Como la anterior.

Cobre: Peso 9 $\frac{1}{2}$ gramos.

REPÚBLICA ORIENTAL

DEL

URUGUAY

MONEDAS

GOBIERNO INDEPENDIENTE



Nº 1452—ANVERSO *Leyenda* Republica Oriental del Uruguay.
En el campo: Sol radiante. *Exergo:* 1843.

REVERSO *En el campo:* 20 dentro de círculo; arriba inscripta en faja: **Centesimos**, el todo en corona de palmas.

Cobre: Peso 20 gramos.

Nº 1453—Como la anterior.

Cobre plateado: Peso 20 gram. 1 decíg.

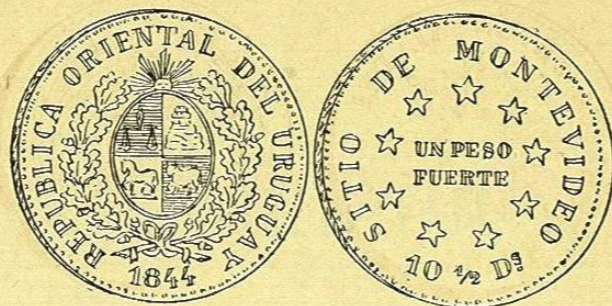

Nº 1454—ANVERSO *Leyenda* **Republica Oriental del Uruguay. 1844.** *En el campo:* Escudo de armas, consistente en un óvalo dividido en cuatro cuarteles: el primero en la parte superior, á la izquierda, es de azur y lo ocupa una balanza, símbolo de la Igualdad y la Justicia; el segundo á la derecha de éste es de plata y en él está el cerro de Montevideo, símbolo de la Fuerza; en el cuartel inferior del mismo lado, campo de azur, hay un toro, emblema de la Abundancia; y en el cuarto, de plata, parte inferior de la izquierda, un caballo, como símbolo de la Libertad. El óvalo está rodeado de dos ramas de roble y sobre él aparece el sol radiante.

REVERSO *Leyenda* **Sitio de Montevideo. 10 1/2 Ds.** *En el campo:* **Un Peso Fuerte**, dentro de un círculo de nueve estrellas que representan los Departamentos. El canto está guarnecido de laurel.

Plata: Peso 27 gram. 1 decig.

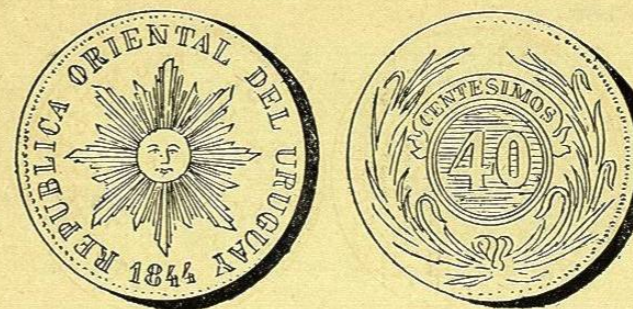

Nº 1455—Como el número 1452, siendo de **40 Centésimos.** Año **•1844•**

Cobre: Peso 38 gramos.

Nº 1456—Como la anterior.

Cobre: Peso 29 ½ gramos.



Nº 1457—Como el número 1452, pero de **20 Centésimos.** Año **•1855•**

Cobre: Peso 18 gram. 4 decig.

Nº 1458—Como el número 1452, pero de **40 Centésimos**. Año **• 1857 •**

Cobre: Peso 34 gram. 3 decig.

Nº 1459—Como el número 1452, pero de **20 Centésimos**. Año **• 1857 •**

Cobre: Peso 16 gram. 9 decig.



Nº 1460—Como el número 1452, siendo de **5 Centésimos**. Año **• 1857 •**

Cobre: Peso 4 ½ gramos.



Nº 1461—Como el número 1452, de **4 Centésimos**. Año **• 1869 •**

Cobre: Peso 19 gram. 8 decig.



Nº 1462—Como el número 1452, **2 Centésimos**. Año **• 1869 •**

Cobre: Peso 9 ½ gramos.

Nº 1463—Como el número 1452, **1 Centésimo**. Año **• 1869 •**

Cobre: Peso 4 gram. 8 decig.

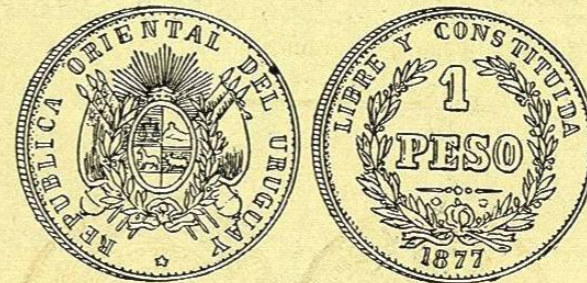

Nº 1464—ANVERSO *Leyenda* Republica Oriental del Uruguay.

En el campo: Escudo de armas.

REVERSO *Leyenda* Libre y Constituida. *En el campo:*
1 Peso; debajo una ancla á la izquieada, una al medio y una abeja á la derecha; el todo entre dos ramas de laurel.
Exergo: **1877.**

Plata: Peso 24 gram. 8 decig.

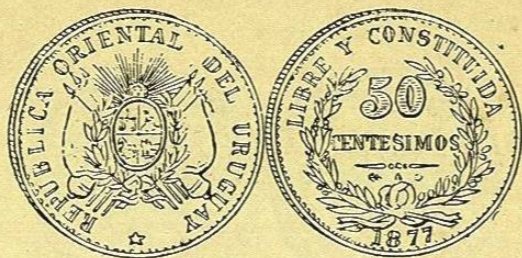

Nº 1465—Como el número anterior, pero de **50 Centésimos**.
Plata: Peso 12 gram. 3 decíg.



Nº 1466—Como el número 1464, pero de **20 Centésimos**.
Plata: Peso 4 gram. 9 decíg.



Nº 1467—Como el número 1464, pero de **10 Centésimos**.
Plata: Peso 2 $\frac{1}{2}$ gramos.

MEDALLAS



EXPEDICIÓN LAVALLEJA

Nº 1468—ANVERSO *En el campo*: Busto de frente del General Lavalleja; arriba: **Homenaje** y debajo: **Al Amor Patrio**, entre dos ramas de encina y laurel.

REVERSO *Leyenda* **Juramento de los Treinta y Tres Orientales**. *En el campo*: Grupo de militares y paisanos armados, con los brazos levantados ó extendidos en actitud de prestar juramento; á la izquierda véñse algunos árboles.
Exergo: **19 Abril 1825.**

Cobre: Peso 133 gramos.