

ADVERTISEMENTS.

Mexican General Electric Company,

AGENTES DE LA

General Electric Company de Nueva York.

NEGOCIAN EXCLUSIVAMENTE

— EN —

MATERIALES Y ACCESORIOS

— PARA —

PLANTAS ELECTRICAS.

SISTEMAS:—

General Electric, Thomas Houston, Edison, Brush y Otros.

Instalaciones Completas para Alumbrado,
Tranvias, Trasmision de Fuerza y Minas,
Lámparas, Alambre y Accesorios de la
Mejor Calidad Solamente, Siempre en Existencia.

D. MAZENET, Gerente General,

Apartado 403. Plazuela de Guardiola, MÉXICO, D.F.

ADVERTISEMENTS.

ROBERT W. LYLE, Gerente General.

S. F. FULLER, Gerente Residente.

La Compañia Mexicana MANUFACTURERA de BARRO.

President:

R. C. PENFIELD, NEW YORK CITY.

Vice-President:

F. CHILLINGWORTH.

General Manager:

ROBERT W. LYLE, NEW YORK CITY.

Treasurer:

S. H. SMART, CLEVELAND, OHIO.

Resident Manager and Assistant Treasurer: S. F. FULLER, MÉXICO, D.F.



APARTADO
CORREO
2032.

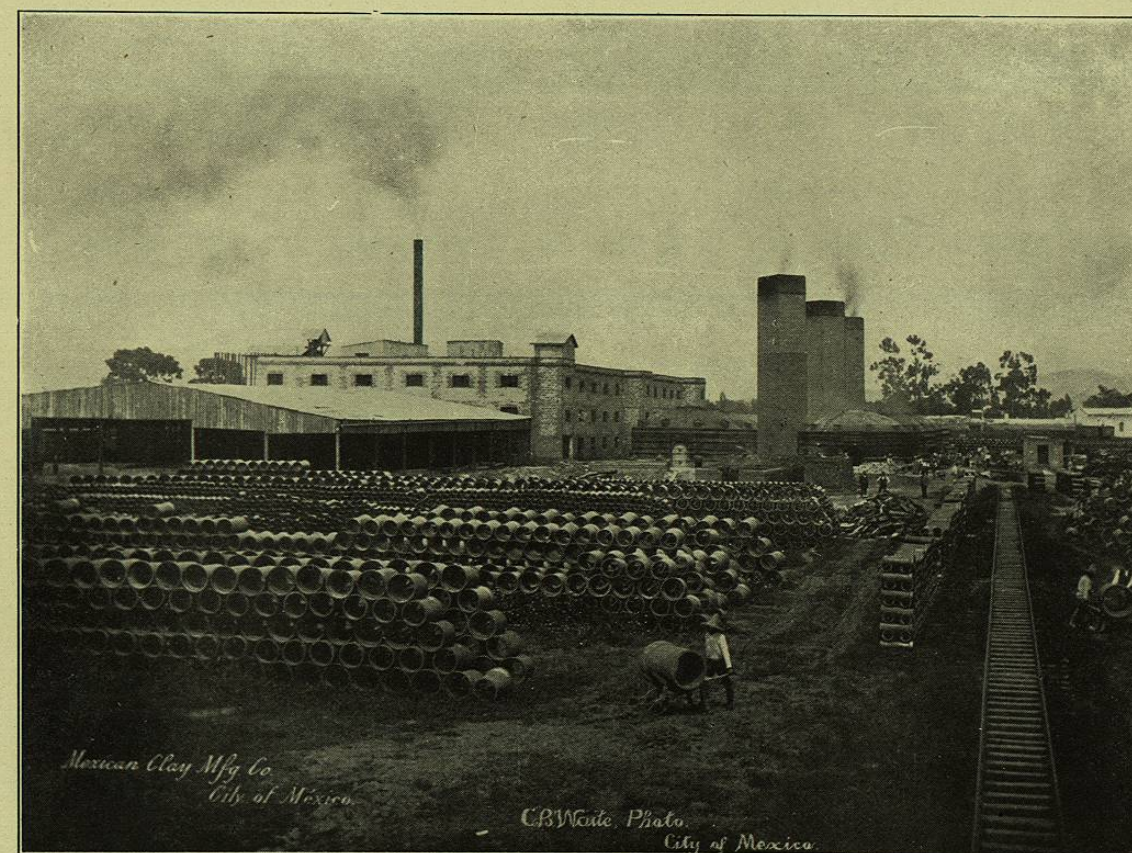
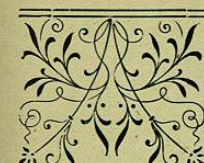

TELEFONO
590.



PARA INFORMES DIRIGIENSE:

LA COMPAÑIA MEXICANA MANUFACTURERA DE BARRO.

Oficina y Talleres:

EN LA COLONIA DE SANTA JULIA,

*** MÉXICO, D.F.

ADVERTISEMENTS.

QUEEN & CRESCENT ROUTE.

Fine Vestibuled Trains . . .
CARRYING
. . . Pullman Sleeping Cars.

NEW ORLEANS

TO

CINCINNATI, Ohio,

ST. LOUIS, Mo., and NEW YORK.

All Meals Served in Dining Cars.

For detailed information, address—

GEO. H. SMITH,

General Passenger Agent,

NEW ORLEANS, La., U.S.A.

QUEEN & CRESCENT
ROUTE

Safest and most agreeable drink for a warm climate.

ROSS'S ROYAL BELFAST GINGER ALE.

CAUTION.—When purchasing above, please see that the label bears the signature of the firm, and that the cork is branded "ROSS'S ROYAL BELFAST."

La mas segura y agradable bebida para climas calientes.

ROSS'S ROYAL BELFAST GINGER ALE.

CUIDADO.—Cuando se compre lo arriba mencionado sirvanse ver que la etiqueta tenga la firma de la casa, y que el corcho tenga la marca "ROSS'S ROYAL BELFAST."

Mexican-American Steamship Company.

RAIL AND WATER ROUTE

... BETWEEN ...

United States AND Mexico

Via NEW ORLEANS, TAMPICO and VERA CRUZ.

Connecting with all Railroads at NEW ORLEANS, and the Mexican Central Railway at TAMPICO, and the Inter-oceanic Railway and Mexican Railway at VERACRUZ.

FOR PASSENGER ACCOMMODATIONS, RATES OF PASSAGE, FREIGHT RATES, OR ANY OTHER INFORMATION, APPLY TO:—

C. W. REED,

Traffic Agent,

CITY OF MEXICO.

A. L. ROBY,

Vice-President and Manager,

NEW ORLEANS, La.

ADVERTISEMENTS.

LA MEJOR

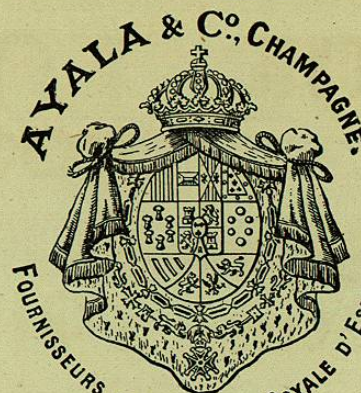

DEL MUNDO

PROVEDORES DE LA

FAMILIA REAL DE ESPAÑA.

AYALA
CHAMPAGNE

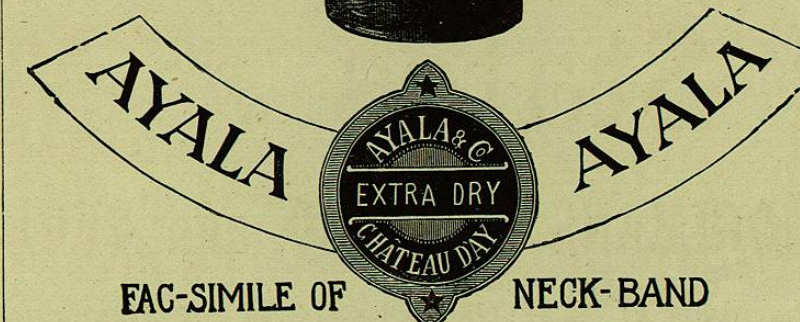

FAC-SIMILE OF

NECK-BAND

LA MARCA FAVORITA EN LA FAMILIA REAL Y EN LAS ALTOS CIRCULOS DE LA SOCIEDAD DE INGLATERRA EN DONDE LA CHAMPAGNE AYALA HA SOSTENIDA UNA REPUTACION "SIN RIVAL" POR MAS DE CUARENTA AÑOS.

LA PRIMERA MARCA DE CHAMPAGNE DE LAS CASAS PRINCIPALES DE MEXICO. ONE BRAND AND ONE QUALITY—AYALA & CO. "EXTRA QUALITY, EXTRA DRY" (GREEN AND GOLD FOIL, WHITE LABEL).

AGENTES EN LA REPUBLICA DE MEXICO:

WM. YOUNG & CO., CALLE DE GANTE No. 11, APARTADO No. 485, **MEXICO, D.F.**

ADVERTISEMENTS.

VENTA DE LOTES

EN LA
HACIENDA DE LA CONDESA

Entre el Paseo de la Reforma y las Calzadas de Chapultepec, Tacubaya y La Piedad, México, D.F.

A pagar en Plazos Mensuales en UNO, DOS ó
más años según convenga al comprador.

DIRIGIRSE AL

BANCO MUTUALISTA Y DE AHORROS S.A.

Apartado Postal, 82 bis.
Telefono, 1217.

CALLE DE SANTA ISABEL, Núm. 12, MÉXICO.

LOTS FOR SALE

IN THE
HACIENDA DE LA CONDESA

Situated between the Paseo de la Reforma and the Calzadas of Chapultepec, Tacubaya and La Piedad, Mexico, D.F.

Payable in Monthly Instalments, in ONE, TWO,
or more years, at the convenience of the buyer.

APPLY TO THE

BANCO MUTUALISTA Y DE AHORROS S.A.

Apartado Postal, 82 bis.
Telephone, 1217.

CALLE DE SANTA ISABEL, No. 12, MEXICO.

HENRY BESSEMER & CO., LIMITED, SHEFFIELD,

ENGLAND.

Telegraphic Address, "BESSEMER," Sheffield, England. Code, 4th Edr. A.B.C.

**INVENTORES DEL SISTEMA DE ORIGINATORS OF THE BESSEMER
ACERO BESSEMER. STEEL PROCESS.**

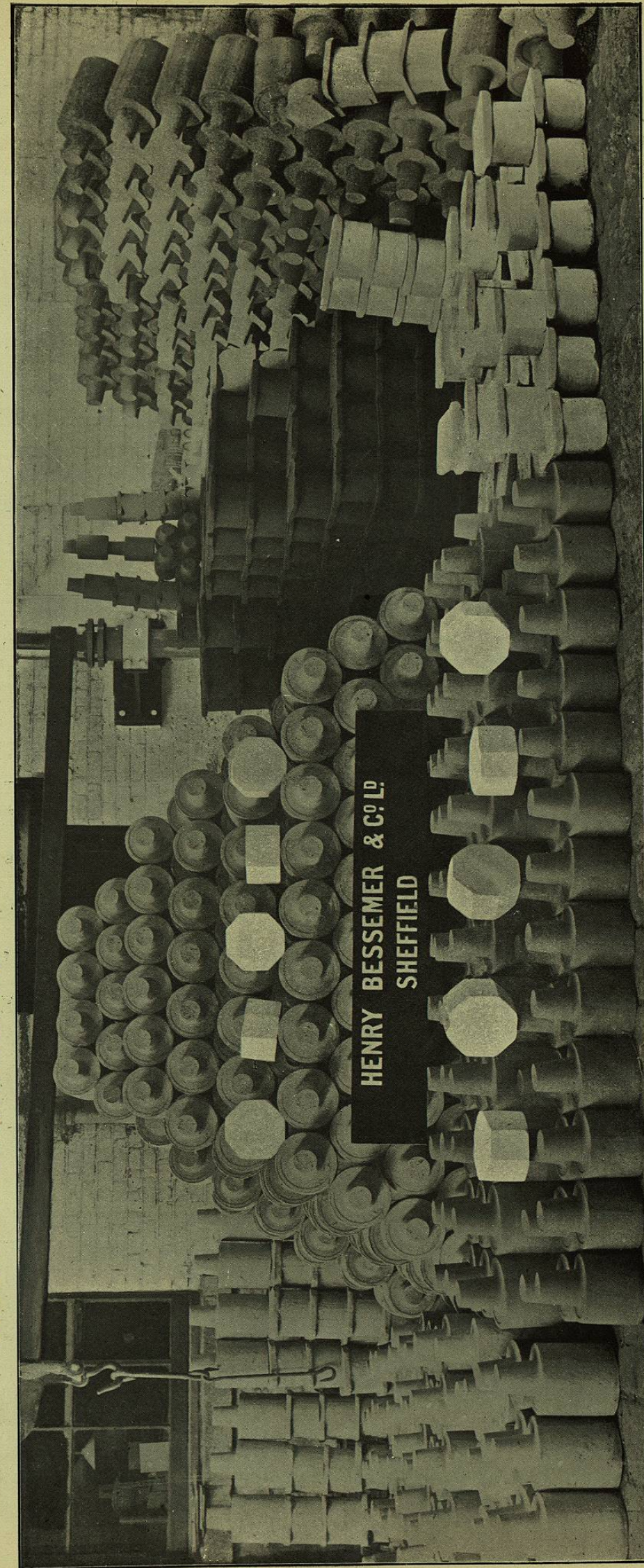

**ACERO ESPECIAL FORJADO DE CROMO PARA
ZAPATOS Y DADOS.**

**SPECIAL FORGED CHROME STEEL SHOES
AND DIES.**