

ADVERTISEMENTS.

HOTEL SANZ.

AMERICAN PLAN.

THE MODEL HOTEL OF THE METROPOLIS.

HOT, COLD AND SHOWER PUBLIC BATHS,

Thus insuring the comforts of the American Hotels in all Seasons.

A MAGNIFICENT RESTAURANT.

French and American Cuisine with a First Class Chef.

This luxurious hotel is beautifully situated in the most picturesque and healthy part of the city, adjoining the Alameda, five minutes' ride from the railroad stations, a number of street cars passing its door.
English and other languages spoken.

Mr. HENRY SANCHEZ, Manager, Calle de la Mariscal, No. 2, City of Mexico.

GUILLERMO C. DINGEY
INGENIERO
MECANICO HIDRAULICO Y DE MINAS.

DINGEY Y WOODS,

C. B. WOODS
AGENTE
FINANCIERO Y COMISIO 1STA

IMPORTADORES DE MAQUINARIA Y AGENTES COMISIONISTAS,

SAN JUAN DE LETRAN No. 5, MEXICO, D.F.

ESPECIALISTAS EN MAQUINARIA Y ACCESORIOS PARA MINAS, HACIENDAS DE BENEFICIO, OBRAS DE IRRIGACION, &c. TAMBIEN EN LA VENTA DE MINAS, CONCESIONES, FINCAS &c., Y EN LA FORMACION DE COMPANIAS EN EL EXTRANJERO PARA SU EXPLOTACION.

Dirección por cable o telégrafo "DINWO."

Apartado 2198.

Ciudad de Mexico.

R. J. CARMICHAEL

Does all kinds of PHOTOGRAPHIC WORK

In the Latest and Finest Styles.

Lowest prices for Commercial Work and at the same time perfect satisfaction guaranteed. Most of the views in "Mexico Illustrated" were taken by R. J. CARMICHAEL.

Mail Orders promptly attended to. Splendid Collection of Mexican Views. Kodak Developing and Finishing Solicited.

Address:—R. J. CARMICHAEL, 1a, Independencia, No. 4, México, D.F.

This superb structure, palatially furnished throughout, is complete in its scientific devices for ventilating rooms. Every part of the house is lighted by electricity; running water in every room and private baths in all rooms; ladies' parlour; smoking rooms; chamber maids; bell boys and waiters, all in strict uniform, and an excellent hairdresser's with A 1 attendance.

ADVERTISEMENTS

MAQUINARIA PARA HACER LADRILLOS.

Fabricamos maquinaria para hacer ladrillos, tejas y otros productos de barro. No importa que se solicite la más grande ó la más pequeña máquina: las tenemos de todos tamaños y dimensiones, tanto para ser movidas por fuerza de sangre como por vapor. Hemos fabricado la maquinaria que emplean las mayores ladrilleras, y muchas de las que existen en México. Si necesitais maquinaria de esta clase, podeis escribirnos desde luego, pidiendo nuestro Catálogo en español.

Nuestras máquinas se adaptan al barro mexicano.

LA COMPAÑIA AMERICANA DE MAQUINARIA PARA HACER LADRILLOS,
BUCYRUS, Ohio, U.S.A.

Oficinas en Chicago: 1003 Merchants Loan & Trust Building.
Oficinas en Nueva York: 39-41 Cortlandt Street.
Oficinas en Europa: 3, Gore Street, Piccadilly, Manchester, Inglaterra.

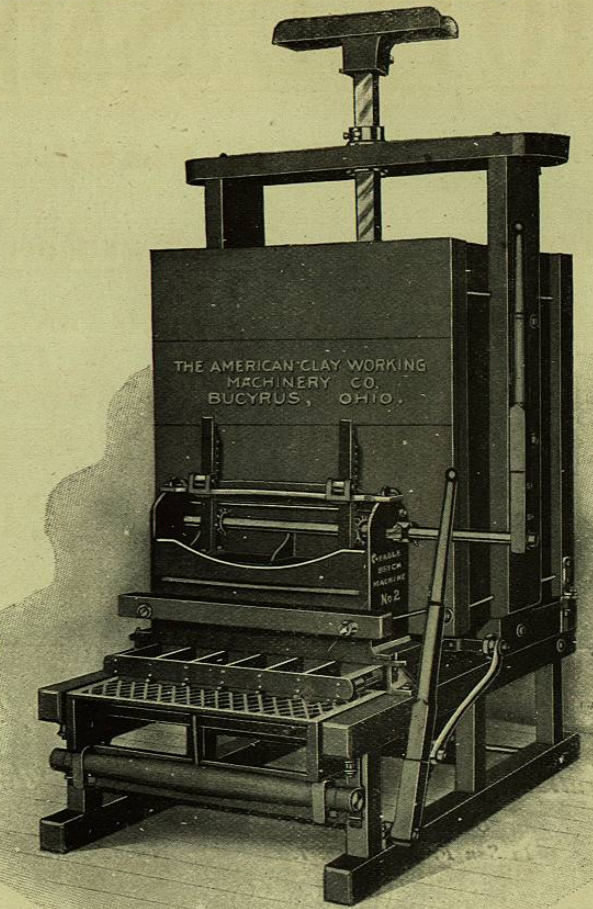
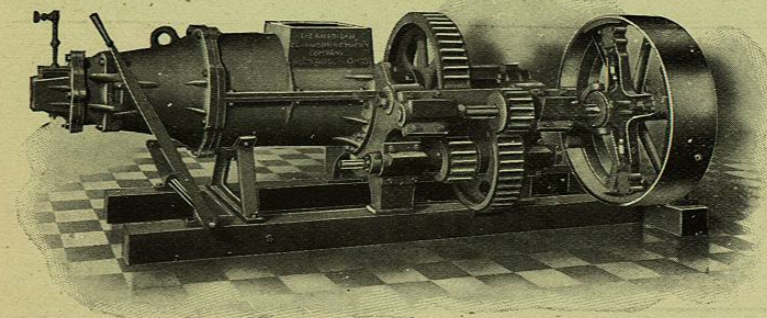

THE FIRTH Co.,

LIMITED,

FLORENCE MILLS, WARRINGTON, INGLATERRA.



Fabricantes de Alambre de Hierro y Acero.

Tela de Alambre y Criba de Acero para Minas.

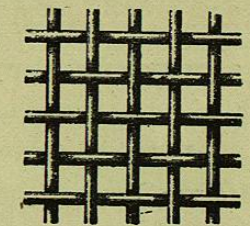

AGENTE:—GUILLERMO CLARK,

Avenida Juarez, 608, MEXICO, D.F.

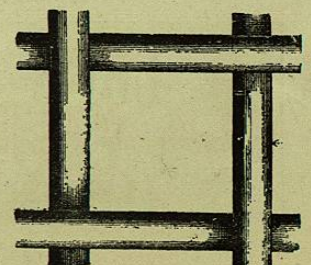
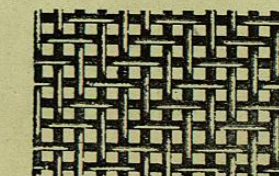
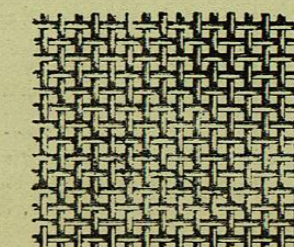
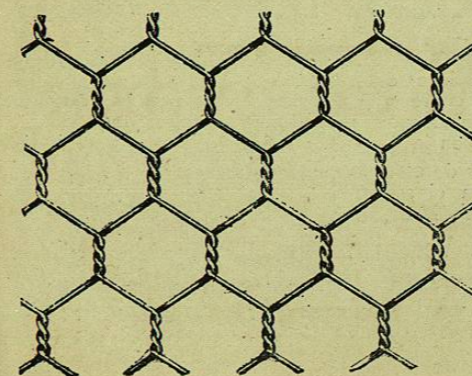

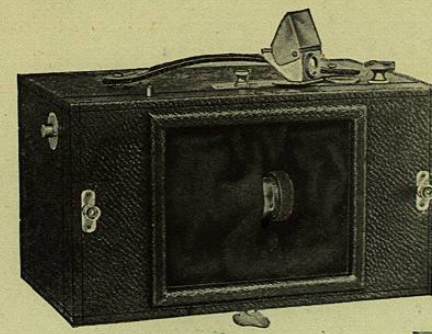

THE . . .
MULTISCOPE and FILM CO.,
 Burlington, Wis., U.S.A.
 MANUFACTURERS OF
 The "AL-VISTA" Panoramic Camera.

L. J. SMITH,
 President.

C. E. PARTEE,
 Secretary and Treasurer.

CABLE ADDRESS:
 "Al-Vista," Burlington.
 A B C Code used.

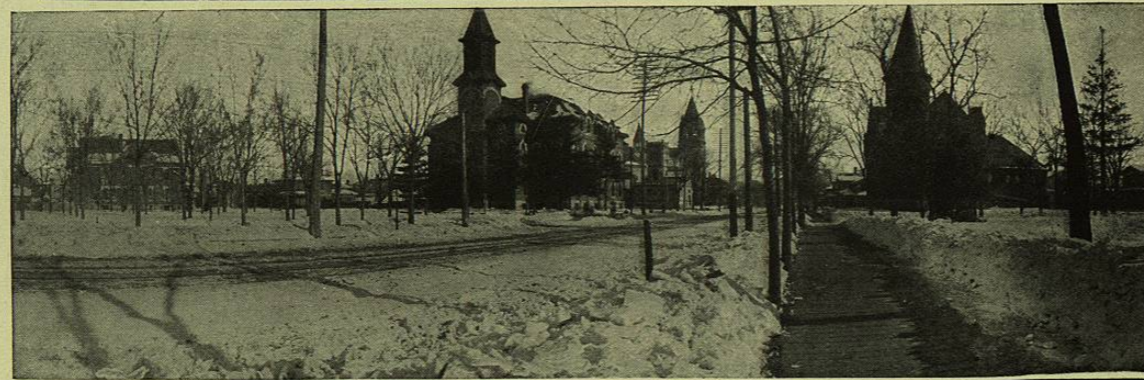

Dr. A. W. Parsons,
 Facultades de Mexico y los Estados Unidos.
 U.S. Examining Surgeon for Pensions.
 1a San Francisco No. 7. Telefono 698.
 Mexico, D. F.

Dr. Ernest Forbes,
 (M.D. Gron. & Lond.)
 Hotel Turbide, Mexico, D. F.

"Directorio Ruhland."
 Directorio General de la Republica Mexicana.
 (Establecido en 1888).
 Contenido: Iª parte: Directorio General de la Ciudad de México
 IIª parte: Directorio profesional, industrial y comercial de la Ciudad
 de México. IIIª parte: Oficinas del Gobierno. IVª parte: Directorio
 profesional, industrial y comercial de los "Estados de la República
 Mexicana."
 AGENTES—
 New York: E. Steiger & Co., 25 Park Place. Precio, \$5.00 oro.
 New York: Charles J. Lomas, 230 West 24th St.
 London: E. Dulau & Co., 37 Soho Square. Precio, 20 shillings.
 Hamburgo: Albert Loevenich, Plan 9. Precio, 20 Mark.
 Leipzig: K. F. Köhler, Täubchenweg.
 Paris: Societé Fermière des Annaires (G. E. Puel de Lobel & Cie.),
 Rue Lafayette. Precio, 25 Franc.
 Los títulos en el Directorio profesional, industrial y comercial,
 están impresos en inglés, francés y español.
 El "Directorio de la Ciudad de México" y el "Directorio de los
 Estados de la República Mexicana," se venden también por separado.

"Ruhland's Directory."
 General Directory of the Republic of Mexico.
 (Established in 1888).
 Editors: RUHLAND & AHLSCHEER, Coliseo Viejo, 16, Mexico.
 Contents: I. General Directory of the City of Mexico. II. Trade
 Directory of the City of Mexico. III. Government Offices. IV.
 General Trade Directory of the States of the Republic of Mexico.
 AGENTS—
 New York: E. Steiger & Co., 25 Park Place. Price 5 Dollars.
 New York: Charles J. Lomas, 230 West 24th St.
 London: E. Dulau & Co., 37 Soho Square. Price 20 shillings.
 Hamburg (Germany): Albert Loevenich, Plan 9. Preis: 20 Marks.
 Leipzig (Germany): K. F. Köhler, Täubchenweg.
 Paris: Societé Fermière des Annaires (G. E. Puel de Lobel & Cie.),
 Rue Lafayette. Prix: 25 Francs.
 The headings in the Trade Directory are printed in Spanish
 English and French.
 The "Directory of the City of Mexico" and the "Directory of
 the States of the Republic," are sold separately. Price 3 Dollars each
 volume in New York and Europe.

R. R. FOGEL & CO.,
 MANUFACTURERS OF
 SOLID GOLD & ROLLED GOLD
 JEWELLERY.
 EXPORT AGENTS FOR
AMERICAN WALTHAM SOL
 RELOJ WALTHAM
 TAN FIJO COMO EL SOL.
 EXIJASE SOL, SOL, SÓLO SOL.
 177-179
 BROADWAY,
 NEW YORK
CRONOMETRO VICTORIA
 ES EL MEJOR DEL MUNDO

REBOULET Y MÜLLER,
 (ESTABLECIDA EN 1893.)
 Jesus Nazareno, numero 2 y Vergara, numero 11,
MÉXICO, D.F.
 Sucursal en Guadalajara: Pedro Moreno, num. 21.
 Importadores y compradores de toda clase de **Efectos para Zapatería**, tanto extranjeros como nacionales. **Por Mayor y menor** en su renombrado Almacén situado en **Jesús Nazareno, núm. 2** y que es hoy el **mejor surtido** en la República mexicana.
 Son además fabricantes de **calzado de todas clases** y que venden á **precios nunca vistos** en el almacén que hace ya años tienen establecido y justamente acreditado en la
Calle de Vergara, num. 11,
 en donde también se encontrará el más espléndido surtido de **Calzado Americano** procedente de las más afamadas fábricas de Estados Unidos.

Armas de Fuego de Patente de Colt's,

COLT'S PATENT FIRE ARMS MFG. CO.
HARTFORD, CONN., E.U. de A.

FABRICANTES DE

REVOLVERS

CAÑONES
 AUTOMÁTICA DE TIRO RÁPIDA.

PISTOLAS DE
 COLT

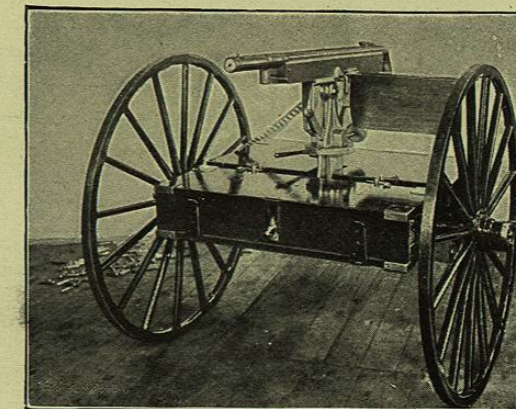

AUTOMÁTICA
 para Caballos y
 niata."
 Potrerros ú otros usos.

CERCA DE MALLA

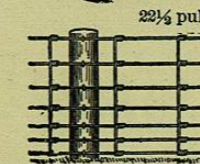
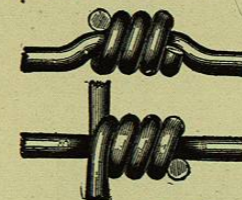

Fabricantes de ALAM
 "WAUKEGAN,"



"Waukegan" de Cuat

EL ALA
 fuerte
 otros

surtido de Fusiles, Carabinas y Pistolas de Maüsser, Remington
 púasr, Savage, de Municiones Americanas é Inglesas, Belgas y Francesas
 ficiales y Jefes.



MARCA WAUKEGAN.

SOM

Unicos
 Estados

Y CATRES DE CAMPANA
 rteria, Maletas y Estuches de Viaje.

de Color para Imprenta

Agentes en la Ciud
 SOMMEI

A. COMBALUZIER.

par
 plomo y
 lues

The Colorado Iron Works Co.

(Compañía de las Ferrerías del Colorado)

DENVER, COLORADO, ESTADOS UNIDOS DE AMÉRICA.

Maquinaria para Minas, para Molinos y para Fundiciones.

El Concentrador de

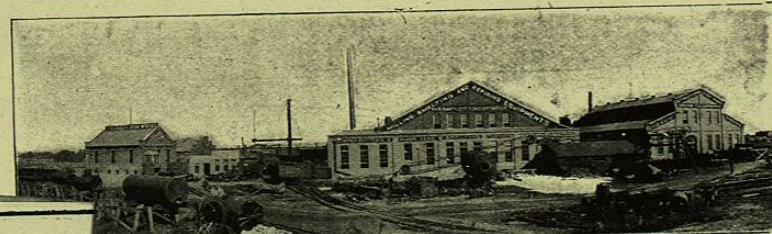

El Procedimiento de

ABC Code used.

Dr. A. W. G.

Nuestras Ferrerías.

est Forbes,

Facultades de México y localidad la fabricación de maquinaria p on. & Lond.)

U.S. Examining sobre, tal cual se requiere en un bien mont

la San Francisco a la trituración de metales, su concentración, de, Mexico, D. F.

edimiento neumático del cianuro.

WM. SCHUCKMANN, President and Treasurer.

A. VARONA, Manager.

The only Cigar Factory
in the United States that
manufactures

A CLEAR . .
MEXICAN CIGAR.



LARGEST MANUFACTURERS OF
CLEAR MEXICAN CIGARS.

SPECIALITY
OF
CUSTOMERS' OWN
PRIVATE
BRANDS.



WRITE US FOR PRICE LISTS AND SEND FOR

Address:—LAS DOS NACIONES CIGAR COMPAN

PRICES
FROM
\$60.00
TO
\$200.00
PER MIL.

d's Directory."

of the Republic of Mexico.

ished in 1888).
LSCHIER, Coliseo Viejo, 16, Mexico.
rectory of the City of Mexico. II. Trade
xico. III. Government Offices. IV.
the States of the Republic of Mexico.

AGENTS—
25 Park Place. Price 5 Dollars.
s, 230 West 24th St.
7 Soho Square. Price 20 shillings.
t Loevenich, Plan 9. Preis: 20 Marks.
Köhler, Täubchenweg.
Annaires (G. E. Puel de Lobel & Cie.),
Francs.
Trade Directory are printed in Spanish
he City of Mexico" and the "Directory of
are sold separately. Price 3 Dollars each
urope.

T Y MÜLLER,

LECIDA EN 1893.)

anero 2 y Vergara, numero 11,
MICO, D.F.

jara: Pedro Moreno, num. 21.
dores de toda clase de Efectos para Za-
como nacionales. Por Mayor y menor
n situado en Jesús Nazareno, núm. 2 y
en la República mexicana.

s de calzado de todas clases y que venden
en el almacén que hace ya años tienen
creditado en la

e Vergara, num. 11,

atrará el más espléndido surtido de Calzado
e las más afamadas fábricas de Estados

MARCA DE FABRICA



REGISTRADA.

American Steel & Wire Co.,

Empire Building,

71 Broadway, New York.

Fabricantes de todas clases de Alambre de Acero para Cercas, Telégrafos, Teléfonos, y otros usos; Amarras de Alambre para Pacas; Puntas y Clavos de Alambre de todas clases; Alambre de Acero para hacer Clavos;

Alambre Estañado para Colchones, Escobas y Botellas;

Alambre de Cobre de todas clases para usos Eléctricos;

Cables, Cordones y Cuerdas de Acero

Galvanizado y sin Galvanizar.

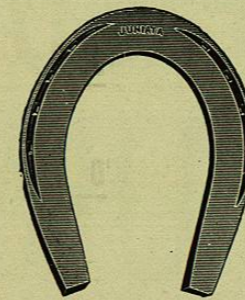

Herraduras de Acero y de Hierro para Caballos y Mulas de la renombrada marca "Juniata."

CERCA DE MALLA "AMERICANA" para Campos, Pastos, Ranchos, Potreros ú otros usos.

BARATA, RESISTENTE, LIGERA

Y DE BUEN ASPECTO

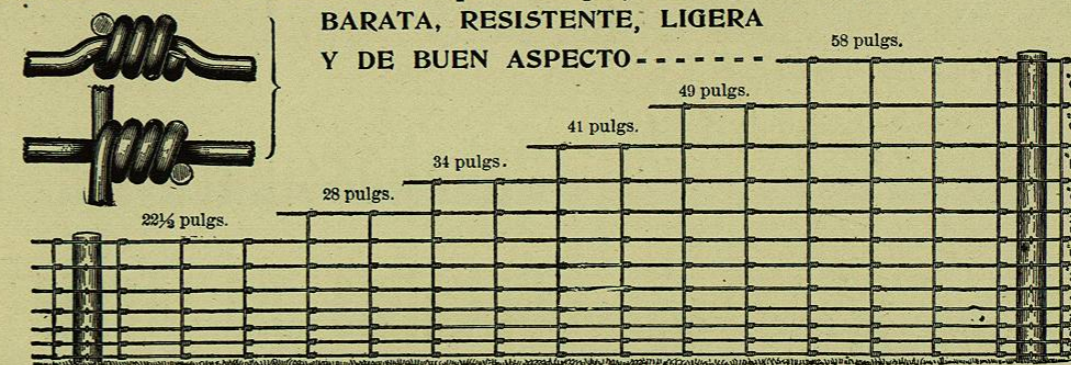

Fabricantes de ALAMBRE DE PUAS PARA CERCAS DE LAS MARCAS
"WAUKEGAN," "GLIDDEN," "IOWA" y "BAKER PERFECT."



"Waukegan" de Cuatro Púas.

"Waukegan" de Dos Púas.

EL ALAMBRE DE PUAS DE LA MARCA "WAUKEGAN" es de lo más fuerte que se fabrica, pesando sin embargo menos por metro que casi todos los otros estilos, por tener púas especiales que tienen la misma resistencia como las púas ordinarias, á pesar de no tener más que la mitad de su peso.

NOTA:—El Alambre de Púas "Waukegan" se pone siempre en Carretes Rojos llevando la marca "Waukegan."

SOMMER, HERRMANN y CIA.,
VERA CRUZ.



MARCA WAUKEGAN.

Unicos Agentes del Alambre para Cercas de la marca "Waukegan" en los Estados de Vera Cruz, Puebla, Tlaxcala, Oaxaca, Chiapas, Tabasco y Campeche.

Agentes en la Ciudad de Mexico—

SOMMER, HERRMANN y CIA.