

merecido al nombre de Don Juan de la Granja que ensayó esta mejora en esta Capital, comunicando con el alambre eléctrico el palacio nacional y la escuela de minas en 1850. Luego siguió el establecimiento de la línea entre México y Puebla, y el primer mensaje entre las dos ciudades se cambió en Diciembre de 1851; y en 1853 ya estuvo en corriente la segunda línea de México á Leon.

El estado actual de este ramo puede conocerse con solo un golpe de vista sobre el mapa de telégrafos y ferrocarriles que el Editor de esta obra publicará al frente de ella, y en el cual las líneas azules marcarán las telegráficas con que la República cuenta actualmente, ya sean del Gobierno ó de particulares. Ayudáremos, sin embargo, al lector dándole las indicaciones siguientes respecto á las dichas líneas en actual servicio:

Punto de partida, de la ciudad de México capital de la República:—á Matamoras, Reynosa, Camargo, Cerralvo, Cadereyta Jimenez, Mier, Monterey, Paso del Tasaño, Villa Aldama, Salinas, Victoria, Lampazos, Nuevo Laredo, Marin, Guerrero y Bagdad.

Seccion 2ª Al Saltillo, Ventura, Matehuala, Charcas, Moctezuma, Catorce, Galeana, Doctor Arroyo, Zaragoza, Iturbide, Monclova, Bajan, Patos, Parras, Viesca y Matamoras de la Laguna.

Seccion 3ª Ciudad Victoria, Villagran, Linares, Montemorelos, Villa de Santiago, Santa Teresa, San Fernando de Presas, Santander Jimenez, Padilla, Soto la Marina y Presas.

Seccion 4ª Cerritos, Guadalcázar, Jaumave, Rio Verde, Ciudad del Maíz, Tula de Tamaulipas, Nuevo Morelos, Tantoyuquita, Altamira, Tampico, Barra de Tampico, Ozuluama, Alaquines, Buena-Vista, Tancanhuitz y Tamasunchale.

Seccion 5ª San Luis Potosí, Villa de Reyes, San Felipe Torres Mochas, San Miguel Allende, Dolores Hidalgo, San José Iturbide, San Luis de la Paz, San Diego de la Union, Santa María del Rio, Ahualulco, Hacienda de Santiago, Salinas del Peñon Blanco, Carro, Zacatecas, Ojo-Caliente, Peotillos, Sain Alto y Fresnillo.

Seccion 6ª Leon, San Francisco del Rincon, Jalpa, Piedra Gorda, Siláo, Romita, Guanajuato, Irapuato, Cuitzeo de Abasolo, Pénjamo, Salamanca, Valle de Santiago, Celaya, Salvatierra, Apaséo, Aguascalientes, Peñuelas, La Encarnacion y Lagos.

Seccion 7ª Zapotlanejo, La Barca, Guadalajara, Tototlan, Atotonilco, La Piedad, Zamora, Puruándiro y Arandas.

Seccion 8ª Tenancingo, Tenango, San Felipe del Obraje, Zinapécuaro, Angangué, Quiroga, Toluca, Yxtlahuaca, Tlalpujahuá, Maravatío, Acámbaro, Morelia, Zitácuaro, Ario, Tarétan, Uruápan y Tacámbaro.

Seccion 9ª Querétaro, San Juan del Rio, Polotitlan, Arroyo-zarco, Soyaniquípam, Jilotepec, Tepeji del Rio, Tula Hidalgo, Cuautitlan, Tlalnepantla, Cadereyta Mendez, Huichápam y Zumpango.

Seccion 10ª Acapulco, Dos Caminos, Mezcala,

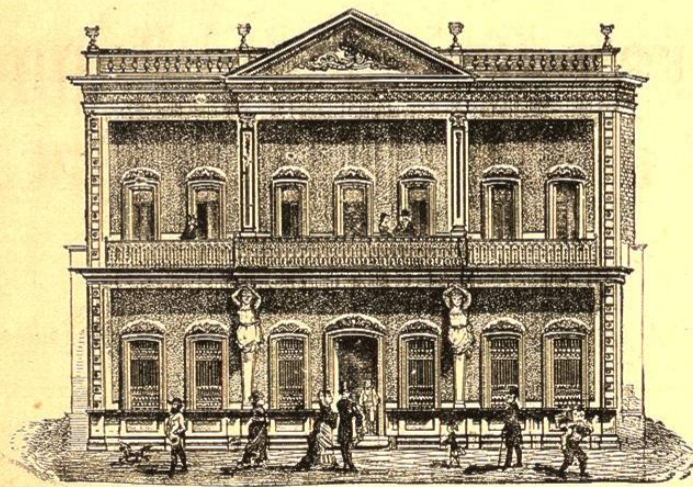

LEON—PÖHLS y GUEDEA—LEON

Almacen de Ropa y de Abarrotes.

COMISIONISTAS.—NEGOCIOS DE BANCO.

Agencia de las fábricas de mantas é hilaza de Soria, Providencia, y el Venado; y de la fábrica de casimires y tejidos de lana de La Reforma.

Agencia y depósito de las máquinas de coser «Singer» y «Wheeler & Wilson»

Sub-agencia de la Compañía de Seguros «North British and Mercantile» en Londres.

Artefactos de la industria de Leon, de fierro, cuero y rebocería. [3-61-62]

A LOPEZ DE NAVA y Cía.

Importadores y Comisionistas

Nº 253 y 255, Calle de la Condesa.

— LEON —

[4-51]

Gran Hotel del Comercio.

LEON.

Calle de la Plaza de Gallos, Nº 25

JUNTO A LA ESTACION DE TRANVIAS.

Precios moderados, limpieza y esmero en el servicio.

COCINA FRANCESA—CANTINA SURTIDA.

PASCUAL HOURCADE.

[4-491]

Chilpancingo, Taxco, Iguala, Puente de Ixtla, Cuernavaca, Tlalpam y San Márcos.

Seccion 11ª Tehuantepec, San Carlos Yautepec, Tequisistlan, Tlacolula, Villa de Juárez, Oaxaca, Dominguillo, Teotitlan del Camino, Tehuacan y Juchitan.

Seccion 12ª Minatitlan, San José del Carmen, Huianguillo, Moloacan, Hato de Oro y Cunduacan.

Seccion 13ª San Juan Bautista, Teapa, Pichucalco, Frontera, Trapiche, Tlacotalpam, Tuxtla Gutierrez, San Cristóbal Las Casas, Comitán, Simojovel, Chiapa, Zanatepec, Macuilapa, Jicuilpilas y Tonalá de Chiapas.

Seccion 14ª Jicalango, Isla del Carmen, Puerto Real, Aguada, Campeche, Hecelchakan, Kalkiní y Champoton.

Seccion 15ª Mérida, Progreso, Tixkokob, Motul, Izamal, Ticul, Acanceh, Tekax y Maxcanú.

Seccion 16ª Chihuahua, Rosales, Santa Rosalía, Hidalgo del Parral, Allende ó el Valle, Cerro Gordo, Rio Florido, San Pedro del Gallo, Nazas, Avino, Cuencamé, Durango, El Salto, Nombre de Dios, Chalchihuites, Villa Lerdo, Santiago Papasquiaro, Paso del Norte, El Carrizal, El Carmen y Encinillas.

Seccion 17ª Pánuco, Copala, Concordia, Villa Union, Mazatlan, Quelite, Quilá, San Ignacio, Elota, Cosalá, Guadalupe de los Reyes, Altaña, Culiacan y El Rosario.

Seccion 18ª Veracruz, Camaron, Córdoba, Orizaba, Esperanza, Huamantla, Apizaco, Ometusco, Puebla, Tlaxcala, Cañada de Morelos, Miahuatlan, San Juan

Teotihuacan, Tuxpam, Barra de Tuxpana, Temapache, San Martin Texmelúcan, Rio Frio, Tantoyuca, Huejutla, Zacualtipan y Pachuca.

Seccion 19ª Guaymas, Hermosillo, Ures, Mocerito, Sinaloa y Alamos.

Seccion 20ª Zapotlán, Etzatlan, Santiago Ixcuintla, Acajoneta, Tepic, Pátzcuaro, San Blas, El Manzanillo, Colima, Sayula y Tonila, Santa-Ana Acatlan y Tequila.

Las 293 oficinas que contienen las 10 secciones sirviendo las líneas federales, tienen un presupuesto de \$581.421 en el presente año, en que se incluyen \$112.000 para prolongacion de líneas, nuevas oficinas é impresiones: las líneas federales son en kilómetros 15,048.842^m é importan segun el presupuesto, por sueldos, conservacion, &a, á \$31,19 cada uno al año.

LÍNEAS EN TODO EL PAÍS:

	K.	M.
Federales	15,048.842	
De los Estados—		
Veracruz	618.000	
Zacatecas	538.320	
Morelos	250.000	
Hidalgo	314.000	1,720.320
<i>A la vuelta</i>	1,720.320	16,769,162

«LA SORPRESA»

Cajon de Ropa y Robecería

Bessonart y Apesteguy.

ESQUINA de PACHECOS y PLAZA de la CONSTITUCION

LEON.

[4-64]

«LA MONTAÑESA»

Fernando Salas Puente y Cía.

LEON.

[4-49]

Fábrica de Hilados «La Americana»

— DE —
PORTILLO Y HEYSER

LEON.

La Hilaza que produce es la mejor que se conoce, y la que prefieren todos los artesanos, tanto por lo bien torcida, como por limpia y pareja; en resistencia es superior á las del país y aun á la extranjera.
[4-68]

RICO, PUGA Y C^{IA}

Almacen y Comisiones.

15 — Calle de la Plaza de Gallos — 15

— LEON —

ESTADO DE GUANAJUATO.

MEXICO.

[4-47]

	K.	M.
<i>De la vuelta</i>	16,769.	162
EMPRESAS PARTICULARES.		
	K.	M.
Línea de Jalisco	1,216.	928
Línea de Veracruz	988.000	2,204.928
DE FERROCARRILES.		
	K.	M.
Línea del Mexicano (Veracruz)	473.	047
Línea del de Morelos	125.	700
Línea del Mexicano al Manzanillo y Lafoed	266.	225
Línea del Central	350.	240
Línea del de Texcoco	45.000	1,260.212
Kilómetros	20,234.	302

Veinte mil doscientos treinta y cuatro kilómetros 232 metros de líneas extendidas del Norte al Sur y del uno al otro mar; partiendo como en Europa y Estados Unidos de diversos sistemas, pero casi uniforme en el método auditivo.

La superficie del territorio de la República es de 94.096 leguas cuadradas, y en kilómetros, de 1,571.972: en esta relación las líneas cubren ó son, de 1 á 78. Los diez millones de habitantes que computamos según

RELOJERIA Y JOYERIA. LUIS LONG.

44 — Portal de Soto, Plaza Principal — 44

LEON.

Esta casa, una de las más bien situadas en esta ciudad, ofrece al público un constante y variado surtido de RELOJES, así de oro, como de plata, níquel y cobre, de la mejor calidad y de las más acreditadas fábricas extranjeras. Tiene así mismo JOYAS de todas clases, MAQUINARIA AMERICANA, y otra multitud de objetos del ramo.

La casa se encarga de Composturas de Relojes, Joyas, Máquinas, Instrumentos científicos, Aparatos eléctricos, &c., &c.

Se encarga igualmente de toda clase de pedidos á México, Europa y Estados Unidos. [4-54]

«LA LUZ»

Hotel, Restaurant, Café, Nevería y Baños.
LEON.

El que suscribe participa al público en general, y á sus amigos en particular, que poné á su disposición el establecimiento que ha abierto en esta Ciudad, en la

1ª CALLE DE LAGOS, Nº 218

en el que encontrarán las personas que lo honren con su asistencia, toda clase de comodidades.

NESTOR HERNANDEZ.

[4-59]

nuestro censo, corresponden por kilómetro cuadrado á 6,36, y nuestra área guarda la proporción de $\frac{1}{3}$ con el territorio de los Estados Unidos del Norte, que asciende á cinco millones de kilómetros cuadrados.

Además, la «Compañía telegráfica de Centro y Sur América» ya tiene en comunicación á México con las Repúblicas meridionales en esta escala:

México (ciudad) por Goatzacoalcos, Salina Cruz, San Salvador, Nicaragua, Panamá, Aspinwall, Colombia, Ecuador, Guayaquil, Perú, en que sus estaciones son Payta, Callao y Lima, Mollendo, Arequipa, Arica, Tacna é Iquique; Bolivia, Chile con sus estaciones que son, Caldera, Serena, Coquimbo, Valparaíso y Santiago; Guatemala, Honduras y Costa Rica para todas sus estaciones.

«El Telégrafo del Comercio» con anterioridad á la «Compañía telegráfica de Centro y Sur América», ha transmitido y transmite los mensajes mexicanos por el cable á Nueva York y á Europa.

FERROCARRILES.

Conocida la aplicación del vapor para la rapidez de las comunicaciones en los viajes de mar y tierra, (célebre descubrimiento de Fulton, que Napoleón el grande, en toda su gloria, le desdeñó) los Estados Unidos lo acogieron como una imagen confusa y sin forma; le dieron cuerpo, le dieron sér, y apareció esa nueva

Antigua Casa de Diligencias,

Nº 59 — CALLE DEL ORATORIO — Nº 59

LEON.

Excelentes habitaciones — Comodidad — Economía — Mesa inmejorable.
Servicio rápido y esmerado.

En esta casa siempre se encontrará un gran surtido de Vinos y Licores finos, comprados directamente en las más afamadas casas de Burdeos, Conservas alimenticias, Pescados en latas de todas clases, Pasteles, Cervezas extranjeras y del país, &c.

FELIPA L. DE LALANDE. [4-52]

BOTICA DE LA SALUD.

LEAL y Comp.

33 y 34 — Plaza Principal — 33 y 34

LEON.

Surtido completo de Medicinas y Especialidades de todos los países. [4-55]

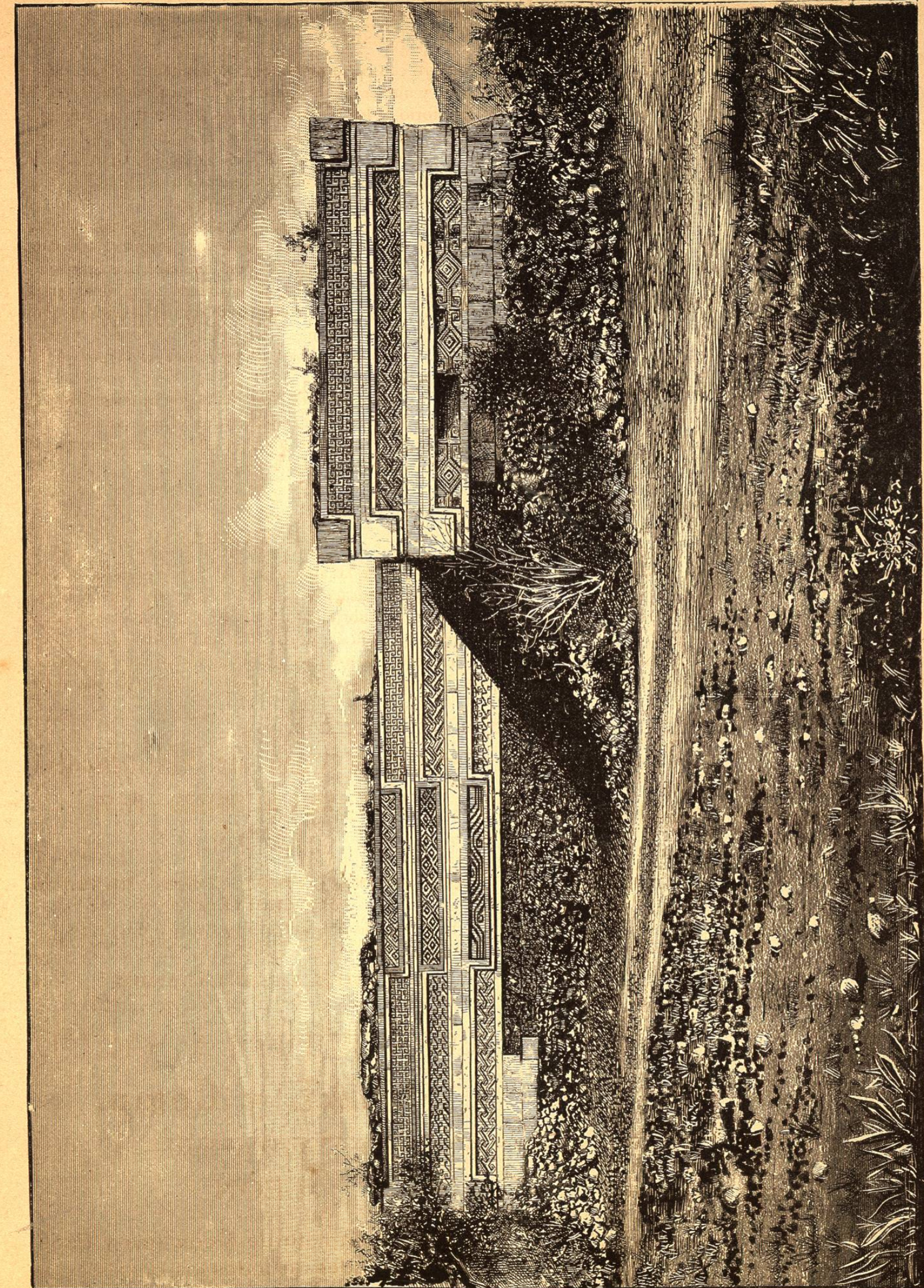

FACHADA SEPTENTRIONAL DEL PALACIO GRANDE.
(Ruinas de Mitla, Oaxaca.)