

muchos de dichos minerales, y hay esperanzas de que lo hagan de una manera activa.

La industria fabril y manufacturera está ejercida en las siguientes fábricas: 29 de aguardiente; de despepitar algodón 13; de azúcar 233; de panela 368; de harina 90; de tabacos 17; de jabon 266; de mezcal 476; ferreterías 5; fábricas de loza corriente 200; de hilados, tejidos de algodón y lana, 3; molinos de harina, 400, dos de vapor.

El comercio, por causas que han merecido serio estudio á las administraciones locales se encuentra en un estado, si no decadente, al ménos estacionario. Es de esperarse que en el impulso general de progreso que el país se ha impreso el comercio de Oaxaca llegue á la altura á que debe aspirar supuestos sus grandes elementos de riqueza.

La beneficencia pública se ejerce en Oaxaca en un Hospital General en el que fueron asistidas 1,790 personas en el año de 1880-1881, de las cuales sólo murieron 161. Hay igualmente en la ciudad un Hospicio ó Casa de Asilo para ancianos y huérfanos en el cual se hace á unos y otros todo el bien que es posible dentro de los recursos con que se cuenta.

Oaxaca carece por ahora de vías de comunicación que merezcan ese nombre, pero el Ferrocarril Meridional Mexicano que cruzará—si se construye—su vasto territorio, así como el Nacional de Tehuantepec y el del Capitan Eads para trasporte de buques al través del istmo, comenzarán á darle caminos que faciliten su futuro movimiento comercial.

Para vías marítimas cuenta con los puertos de la Ventosa, Salina-Cruz, Puerto Angel y Puerto Escondido.

Hay estaciones telegráficas en casi todas las cabeceras de los distritos del Estado.

Las mejoras materiales se prosiguen con grande empeño, tanto por el Gobierno como por la iniciativa y con fondos de particulares. El espíritu de progreso que predomina en el pueblo oaxaqueño asegura, en general, que su cooperacion será cada vez más apreciable y efectiva en la grande obra del adelanto y engrandecimiento de la patria.

XIX.

PUEBLA.

*Noticia formada por la Secretaría de Gobierno del Estado para el Almanaque-Caballero de 1883 y 1884.*

La poblacion del Estado segun el último censo formado el año de 1878, es la siguiente:

Distrito de Acatlan . . . . .	40,496
“ “ Alatriste . . . . .	31,493
“ “ Atlixco . . . . .	41,310
“ “ Chalchicomula . . . . .	46,703
“ “ Chiautla . . . . .	31,187
“ “ Cholula . . . . .	35,631
“ “ Huauchinango . . . . .	44,812
“ “ Huejotzingo . . . . .	36,357
“ “ Matamoros . . . . .	37,274
“ “ Puebla . . . . .	73,708
“ “ San Juan de los Llanos . . . . .	24,754
“ “ Tccali . . . . .	27,163
“ “ Tecamachalco . . . . .	41,891
“ “ Tehuacan . . . . .	49,515
“ “ Tepeaca . . . . .	33,697
“ “ Tepexi . . . . .	47,907
“ “ Teziutlan . . . . .	23,550
“ “ Tetela . . . . .	27,047
“ “ Tlatlauqui . . . . .	15,046
“ “ Zacapoaxtla . . . . .	24,800
“ “ Zacatlan . . . . .	50,129
Suma . . . . .	784,470

La Capital tiene 69,000 habitantes.  
El Gobernador actual, General Juan N. Mendez tomó posesion el dia 1º de Octubre de 1880, y durará en su encargo hasta 31 de Enero de 1885.

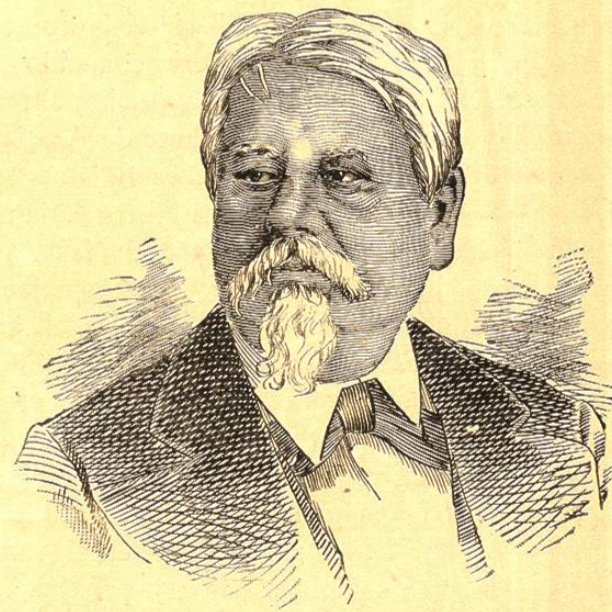

SEÑOR GRAL. JUAN N. MENDEZ, GOBERNADOR DEL ESTADO.

Se goza de paz en el Estado y no hay temores de algun trastorno público. No hay causa de malestar general.

El Estado tiene deuda pública y la amortiza con abonos anuales. No paga réditos.

El presupuesto actual de egresos importa, \$821,294.

El de ingresos cubre los gastos públicos, salva alguna circunstancia extraordinaria.

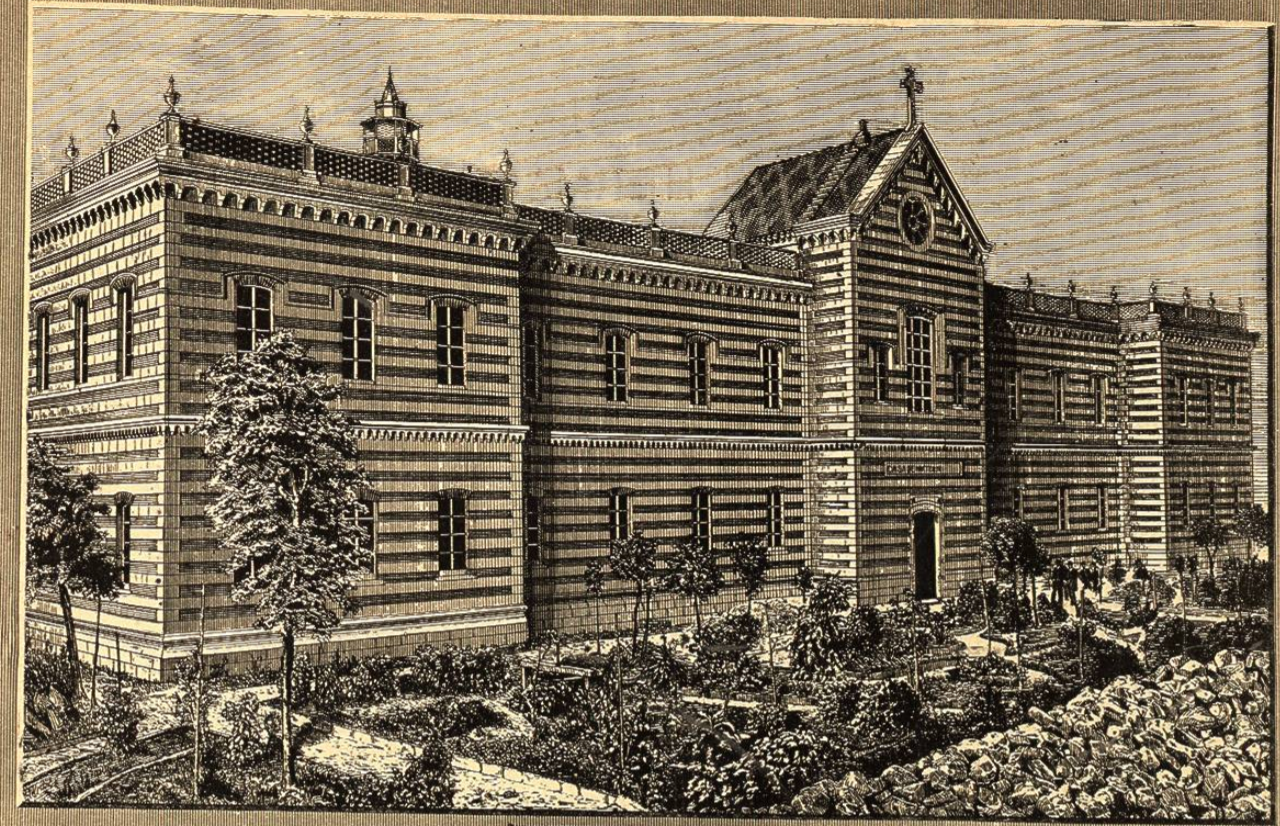

CIUDAD DE PUEBLA.

CASA DE MATERNIDAD—EL PASEO NUEVO.