EL LAGO DEL DIABLO.—En el Parque Nacional de Canadá hay lagos de extraordinaria belleza y nombres raros, como Luisa, del Espejo, etc.; pero este visible le llaman del *Diablo* muy impropiamente, pues su magestad satánica nada debe tener que hacer con este jardin de los dioses. Las blancas y trasparentes aguas están abiertas á las miradas del cielo, como una alma virginal. Si alguna diabluría sugiere el lugar, es las rajadas rocas, como vencidos titanes, queriendo asaltar el cielo.

LUGAR DE SEPULTURA DE LA MUGER DE UN JEFE INDIO.—La tribu de *Crow* (cuervo), aunque compuesta de holgazanes, cobardes y ladrones de caballos, conducen un funeral con cierta gravedad y decoro. Al difunto se le viste en sus mejores atavíos y se le acuesta ó pára en la fosa, segun sus instrucciones. Al hombre se le honra mas que á la muger; aunque en esta vista el esposo Jefe ha erigido algo como cobija temporal, sobre la tumba de su *squaw* ó esposa.

PUESTO DE CAFÉ EN LA LINEA CENTRAL DE MÉJICO.—Los sirvientes de este puesto ambulante parece como que han perdido el ánimo. La tristeza y descontento parecen haberse apoderado de ellos, como si el tren no hubiera traido parroquianos. Las botellas en la mesa probablemente contienen algun vino y cerveza nativa y la jarra estará llena de una bebida nacional llamada *pulque*. Algunos viajeros miran con desden un puesto como este al aire libre; pero para otros su contenido es sumamente deseable.

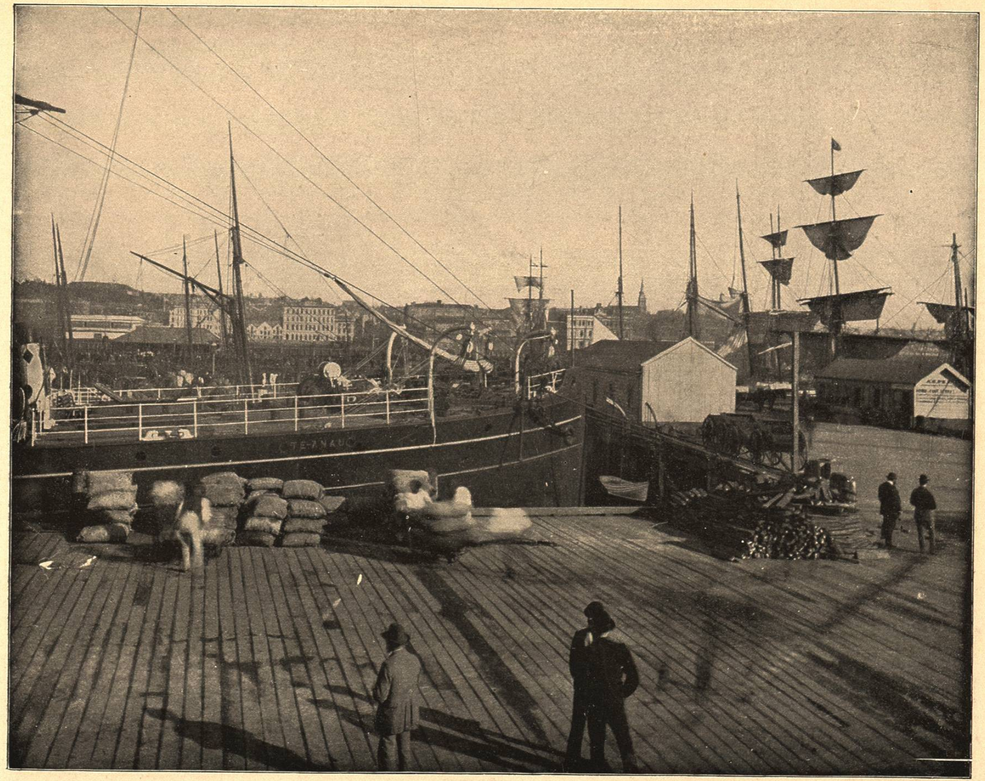

PUERTO DE AUCKLAND, NUEVA ZELANDIA.—La belleza de su situacion cerca del mar, le ha ganado el nombre de *Corintia* del Pacífico. Su clima es tan saludable, que acuden allí los enfermos en busca de salud. Nueva Zelandia tiene 70,000 habitantes y todos los progresos de la civilizacion, incluyendo un cable submarino. Abunda en volcanes, aunque de caracteres poco alarmantes. Sus forestas producen la mejor madera para construccion de buques, y ademas una goma muy valiosa, la cual se obtiene de los árboles muertos. Muchas veces estos depósitos de goma están varios piés bajo la superficie de la tierra y quince piés de diámetro y de un color ambarino; se usa en la manufactura de barnices. Nueva Zelandia está compuesta de tres islas, asemejándose á Inglaterra, Escocia é Irlanda.