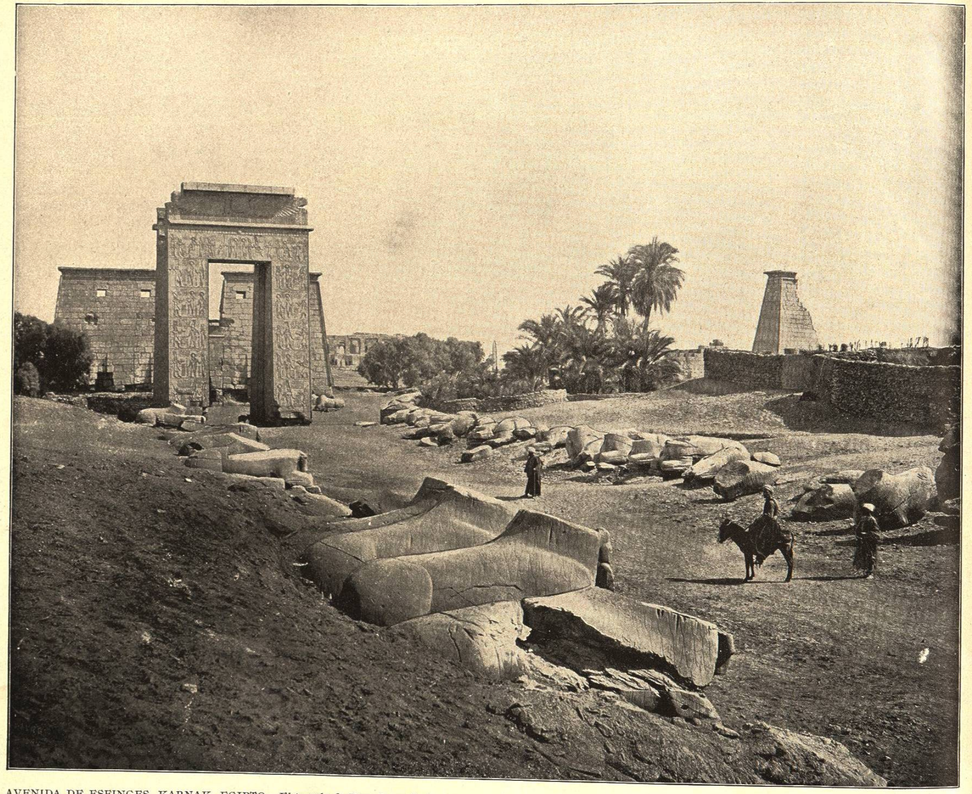

AVENIDA DE ESFINGES, KARNAK, EGIPTO.—El templo de Karnak prueba hasta en sus ruinas, que es la obra mas gigantesca que el sol ha visitado en su curso. Champollion, arqueologista, dijo: *La imaginacion avergonzada, se anonada a los pies de Karnak.* Las ruinas parecen mas las de una ciudad que las de un templo, derribada por una sucesion de temblores de tierra. Una de sus muchas cercanías, de *dos millas de largo*, era una avenida de esfingen colosales, de los cuales se ven aquí fragmentos. Diez mas se han descubierto, justamente tan imponentes. Tal templo trasciende toda idea de lo probable ó posible. El alma se anonada al contemplar este cáos de columnas, obeliscos, esfinges, murallas y arcos, y pensar que si 4,000 años há el templo estaba en su gloria, cuántas procesiones de Reyes y sus cortes pasáron esta avenida desde el tiempo de José y la seductora Putifar!

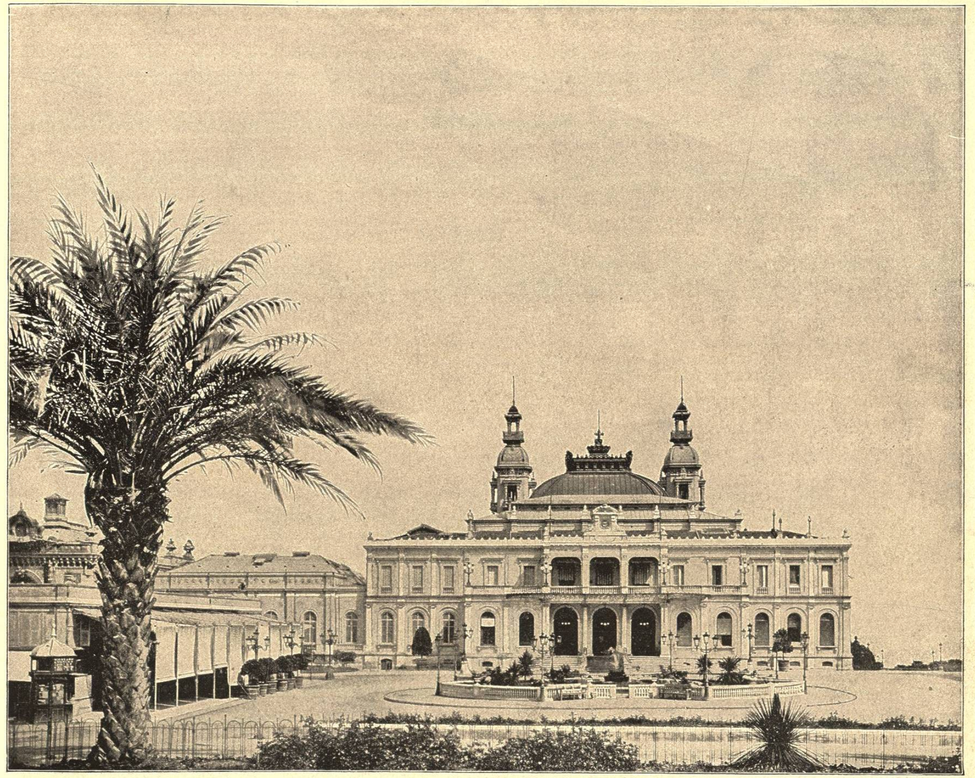

CASINO DE MONTE CARLO, ITALIA.—Este famoso edificio para los juegos de azar, está situado en una cultivada llanura, pareciendo como si la naturaleza y el arte estuvieran de acuerdo para hacerlo agradable. Al rededor del casino hay aloes y naranjos y aquí y allá palmas de esquisita belleza. El fundador de este casino fué M. Blanc y hoy pertenece á una compañía Francesa. En su interior hay biblioteca y rico teatro. Los Rusos son los mayores despilfarradores de dinero. Los Franceses son en mayor número como jugadores, los Alemanes juegan con cautela, y los Ingleses y Americanos no faltan, aunque mas como concurrentes que como jugadores. Todos los meses hay mas de doce suicidados.

CALLE DE CLIVE, CALCUTA.—Lleva el nombre de Lord Clive, porque fué gran factor en la subyugacion de la India y gracias á hombres como él y á la riqueza de Inglaterra, Victoria es *Emperatriz de la India*, la que ciertamente ha ganado con la dominacion, que es preferible al despotismo Asiático. El intenso ardor del Sol hace necesario el uso de turbantes y túnicas blancas, y hasta el techo de los carruages es blanco, para apaciguar el fuego del Sol. No obstante los muchos edificios europeos, la influencia Indostana prevalece y cientos de cuerpos cremados son lanzados al rio Calcuta (Kallghat), del nombre de una de sus deidades.

ARCO DE TRIUNFO, PARIS.—En Paris todo es hermoso en grado superlativo y al decir que este arco es el mas hermoso del universo, se dice literalmente la verdad. Napoleon lo comenzó para recordar sus victorias en 1805 y 1806. y es al estilo de los arcos triunfales de los Romanos, sobrepasándolos en tamaño y magnificencia. Está situado desde donde radian las doce avenidas mas famosas de la tierra, la mas hermosa, los *Campos Eliseos*. Sus grandes relieves cuentan la historia de las hazañas de Napoleon. En sus escudos están los nombres de las batallas ganadas Los nombres de 656 generales de la República é Imperio están inscritos en el arco En sus cuatro pilastras hay grapos en relieve, los dos visibles representan Napoleon coronado por la Victoria y Francia llamando sus hijos al combate. Tiene 160 piés de alto y 146 de ancho.