LA BOLSA DE BRUSELAS.—Bruselas es Paris *en miniatura*, por su lengua, muestras, edificios, establecimientos y galerías. Este magnífico edificio no es mas que la Bolsa, emblema de la riqueza y progreso de Bélgica, que aunque pequeña, es próspera y hermosa. Otras grandes naciones, ademas de tener una armada permanente, están siempre temiendo guerra; pero la política de Bélgica parece decir: "Sacude el árbol y yo recogeré las frutas." Cuando se admiran los grupos de estatuar de esta Bolsa y sus otras decoraciones, no se estraña que costara $2,000,000.

PLAZA DE LA CONCORDIA, PARIS.—Esta plaza, la mas suntuosa del orbe, tiene á un lado la *Calle Real* hasta la iglesia de la Magdalena, á otro el *Jardin de las Tullerias*, á otro el *Sena* y al otro los *Campos Elíseos*. En el centro está el obelisco Egipcio, traido de Luxor, de 76 piés de alto y dos fuentes de extraordinaria belleza. Al rededor de la plaza hay ocho estátuas colosales, representando las ciudades de Lille, Bordeaux, Nantes, Rouen, Brest, Marseilles, Lyons y Strasbourg, esta última vestida de luto ó adornada con flores, por ser cautiva de los Prusianos desde la última guerra. En esta plaza se ejecutaba durante el *Reino del Terror* y la guillotina, adonde está el obelisco, cortó la cabeza de *Luis XVI* y *Maria Antonieta* y la de otros miles, entre ellos, las de los gefes de la Revolucion.

CALLE DE RIVOLI, PARIS.—Esta calle es una de las mas interesantes de Paris, teniendo á un lado los Jardines de las Tullerías, el Palacio del mismo nombre, destruido por la Comuna, y el museo del *Louvre* y el monumento gótico de *S. Juan*. En ella están el Palacio Real, el Teatro Francés, el gran almacen del Louvre y hoteles tales como el *Continental*, *Mauricio* y *Windsor*. Una gran arquería proteje y hace de las aceras un paseo constante. El gusto de los establecimientos es fascinador. Por esta calle pasaron de regreso los miembros de la familia Real despues de su fuga, y mas tarde presenció las grandes recepciones dadas á Napoleon, llamándose *Rivoli*, en honor de la famosa batalla ganada en Italia á los Austriacos.

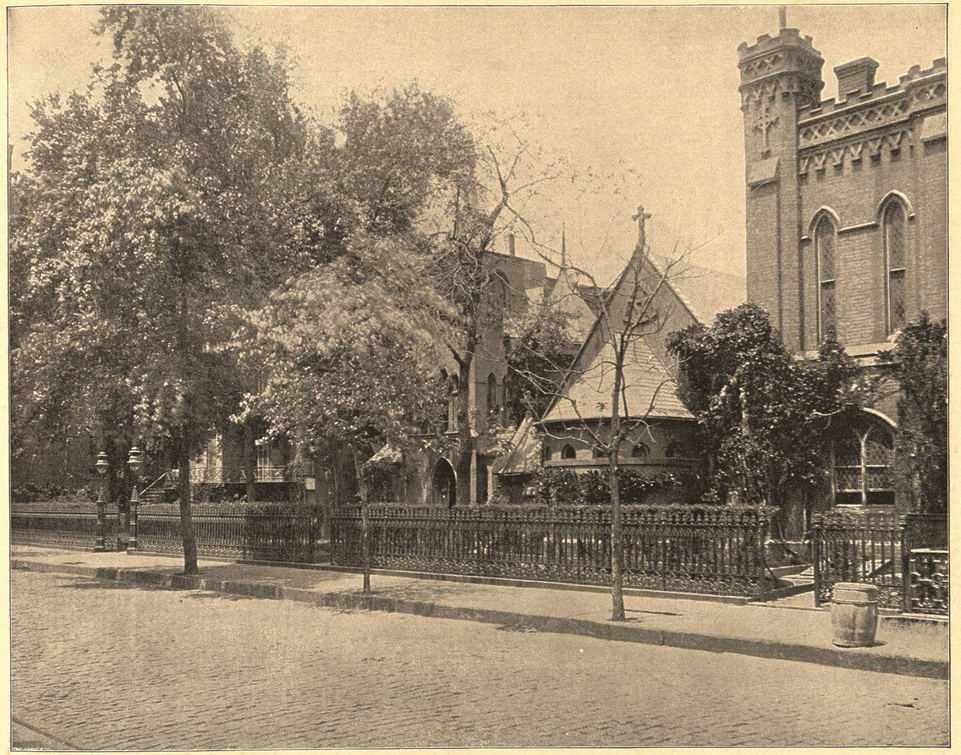

LA IGLESITA Á LA VUELTA DE LA ESQUINA, EN NUEVA YORK.—Esta iglesia que por años había existido sin prominencia, llamándose "Iglesia de la Transfiguracion," ha llegado á ser una de las mas populares, debido á que, habiendo suplicado á un clérigo del barrio abriese la iglesia para celebrar los funerales de un actor, predispuesto contra gentes de tablas, rehusó, dirigiendo la familia doliente á la *Iglesita á la vuelta de la esquina*. La prensa tomó el asunto entre manos y expresando su opinion libre contra el dicho del clérigo episcopal, hicieron popular la iglesia, la cual es hoy conocida con su nuevo nombre.