CABO NORTE, NORUEGA.—Un viaje en Noruega desde *Frondjhem* hasta el *Cabo del Norte* se lleva ocho dias en vapor y es encantador, pues en raros lugares son las aguas intranquilas. El Cabo del Norte es un imponente promontorio casi perpendicular, con el Oceano á su base. Verdaderamente es una isla semejante á un centinela colosal, guardando las costas de Europa contra las tempestades del Ártico. Su ascension es cansada. En su cima hay un pequeño monumento de granito, conmemorando la visita del rey *Oscar* en 1873. Los vapores lanzan voladores ántes de media noche, para avisar á los viajeros en su cima, pues á las doce en punto, el sol aparece en el horizonte en todo su esplendor, desde el 11 de Mayo hasta el 30 de Julio de cada noche. En el norte de Noruega, por mucho mas tiempo, no se conoce la diferencia entre el dia y la noche.

PASEO DE MADERA EN ATLANTIC CITY (CIUDAD ATLÁNTICA), NUEVA JERSEY.—Este paseo no tiene nada de hermoso ni artístico; es *sui generis*. A la izquierda hay tiendas que varían en tamaños y clases, desde la del tamaño de una sala hasta la del de un aparador; desde ostras en todas formas, hasta funciones de todas clases. El órgano de calle está por todas partes. A la derecha hay mas tiendas y ventorrillos como en zancos, en donde se vende de todo. Las calles que atraviesan este paseo, le pasan por debajo; así es que las esquinas son subidas por varios escalones, para que la vía deje pasar la calle traversal por debajo.

ROCA DEL CASTILLO, EN EL RIO COLOMBIA, COLORADO.—El rio Colombia es de admirarse, por su extension, de la cual son navegables 1,200 millas, teniendo seis millas de ancho á su desembocadura. La escena á lo largo de sus bancos es variada, con llanos cubiertos de forestas y montañas perpendiculares, plateadas por cascadas sin cuento. En ciertos lugares, rocas inmensas aparecen como misteriosas reliquias de un pasado desconocido. La aquí visible se llama Roca del Castillo, porque su cima y lados de 500 piés de alto, parecen las murallas almenadas de una fortaleza.

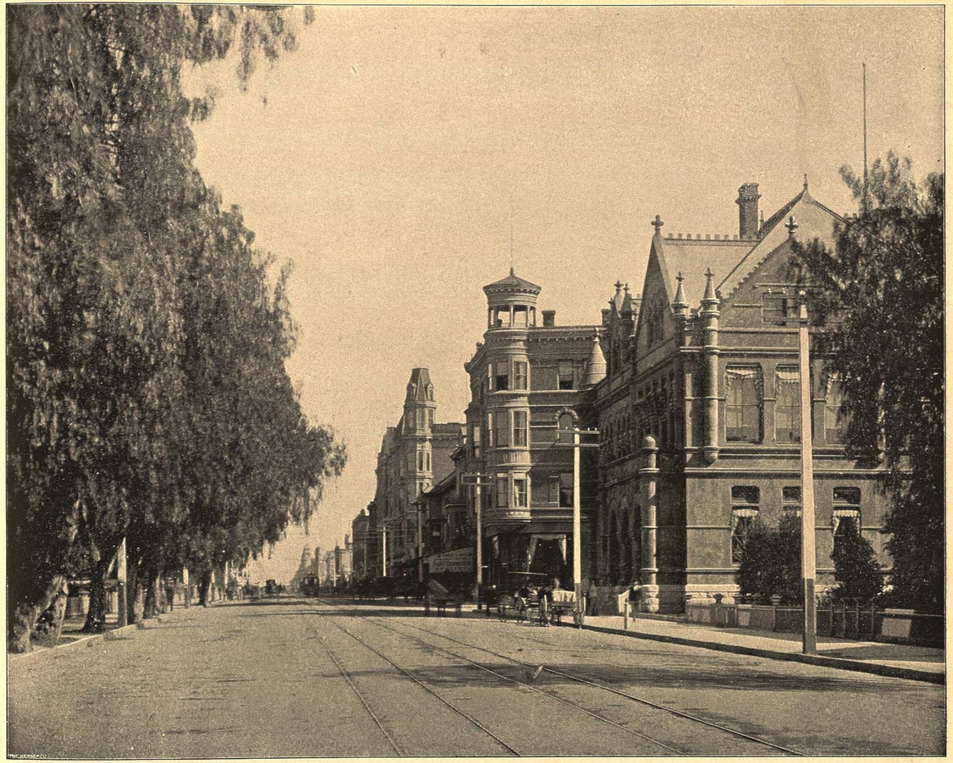

CALLE DE MAIN (PRINCIPAL) EN LOS ANGELES, CALIFORNIA.—*Pueblo de la Reina de los Angeles* es el nombre de una ciudad de California, cuya calle de Main está aquí reproducida; y si ángeles no había, debió haber sido la belleza de la escena y la dulzura del clima, las cuales compelieron á los Españoles á dar al lugar un nombre tan celeste. En Agosto de 1846, el mayor Fremont y el comodoro Stockton, enarbolaron aquí la bandera del cielo estrellado y en tan corto tiempo, los Angeles ha acrecentado su poblacion hasta 51,000 habitantes. Su exportacion de naranjas solamente en 1891, llegó á $1,250,000.