CABAÑA DE ANA HATHAWAY, INGLATERRA.—Esta deliciosa cabaña se conserva hoy en la misma condicion en que estaba, cuando el célebre poeta y dramatista *Shakespeare* vino á regalar los oidos de su futura esposa Ana Hathaway con la historia de su amor y está todavía ocupada por un descendiente de la familia de Ana. No hay duda que el hombre que dió al mundo la historia de aquel adorable amante, Romeo, debió haber sido de por sí un incomparable pretendiente, pues no obstante lo que se diga sobre el que grandes genios hagan buenos esposos, hay poca duda de su fascinacion en esos deliciosos momentos de incertidumbre y novedad, comunmente conocidos como galanteos de luna de miel.

CASA DEL POETA SHAKESPEARE, INGLATERRA.—El pequeño pueblo *Straford en et Avon* es la patria de este genio dramatista y poeta, quien nació en abril 1564 y hoy es propiedad nacional. ésta su primera morada. Mas de 14 000 visitadores van anualmente á esta mansion del poeta, estando las paredes llenas de nombres en todas las lenguas de la tierra; nombres que seria un ultraje en otro lugar, escepto honrando este genio, y habiendo nombres que pertenecen á personages distinguidos. En otros cuartos hay reliquias de *Shakespeare*, retratos, carpeta de colegio y ediciones de sus obras. Cerca de esta casa está la iglesia donde descansan los restos del poeta.

EMBANCAMENTO Y OBELISCO DEL TÁMESIS.—Este gran embancamento es una notable reforma en la Metrópolis del mundo. Hecho de granito y soportado con sólido trabajo de albañilería, forma un hermoso paseo de 100 piés de ancho, iluminado, plantado y con varios embarcaderos. Contiene el antiguo monumento histórico, el Obelisco Egipcio, llamado también Aguja de Cleopatra; aunque fué tallado 1,500 años ántes que la *Sirena del Nilo* cautivara á Julio César y Marco Antonio. El buque Inglés que lo trajo naufragó en las costas de Vizcaya: un buque que pasaba, lo remolcó al Ferrol. De aquí fué conducido al Támesis.

BANCO DE INGLATERRA, LONDRES.—Esta institucion, aunque nacional, es de por sí una corporacion privada, con un capital de $95.000,000 y su *bullon*, ó no acuñado metal, de valor de $125,000,000. Ocupa cuatro acres y su ausencia de ventanas, probablemente para mayor seguridad, está suplida por claravoyas, por donde entra la luz. Está manejado por un Gobernador, Vicegobernador, cuatro Directores y 900 dependientes. Contiene mas cuartos bajo la tierra que el primer piso. Si no tiene nada de atractivo, representa el Imperio mas rico é influyente del globo. Su vida regulariza todo el mundo financiero, pues su menor transaccion se siente en los Antípodas. Puede decirse de él lo que del Coliseo Romano. Cuando el Banco de Inglaterra quiebre, Inglaterra quiebra. Cuando Inglaterra quiebre, el mundo quiebra.

PLAZA DE TRAFALGAR, LONDRES.—Esta Plaza por su hermosura, se asemeja á la de la Concordia en Paris. Se llama de *Trafalgar*, por la victoria de este nombre en 1805, en la cual el almirante Nelson perdió la vida. Su estátua está en la cima de la columna, en el centro de la plaza y en su pedestal están las palabras de Nelson : *Inglaterra espera que cada hombre cumpla su deber*. En la base hay cuatro colosales leones, símbolo del valor leonino de Nelson. En esta plaza hay edificios dignos de la metrópolis, como la Iglesia de San Martin, la Galería Nacional de Pinturas, los hoteles *Morley* y *Metropole*.

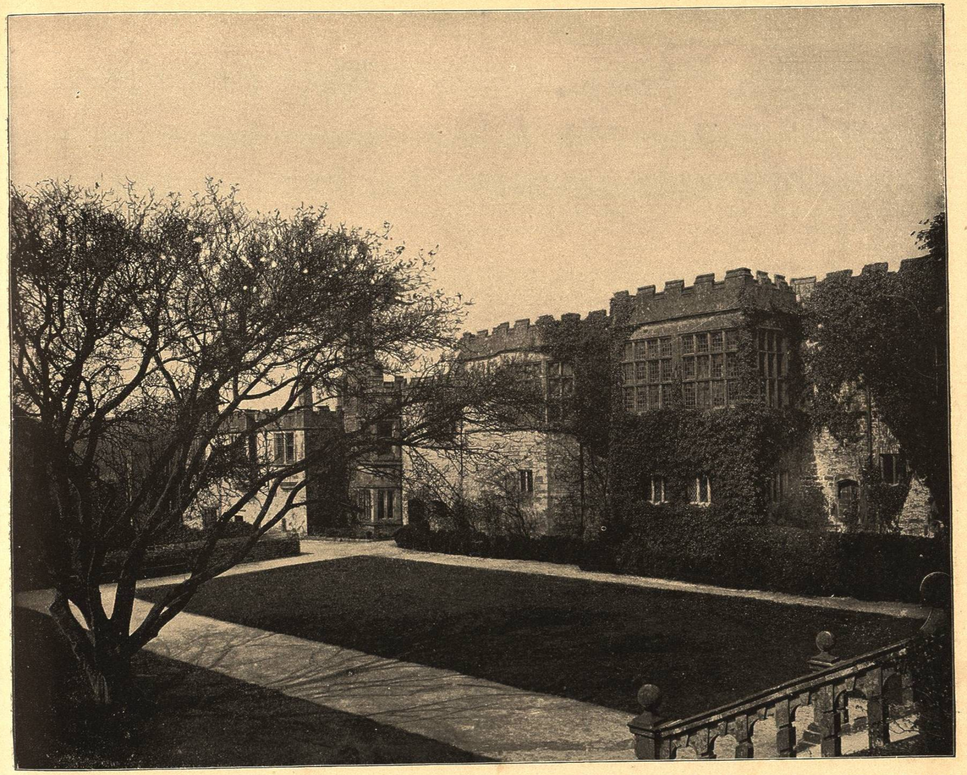

MANSION DE HADDON, INGLATERRA.—En el medio de Inglaterra existe esta mansion baronial. Desde el siglo XVII pasó á la familia de Vernon, quien la ocupó por 400 años, hasta que la bella Dorotea se escapó con el hijo del conde de Rutland y pasó á manos de la familia de este nombre. Aunque no habitada, es un monumento de antiguo esplendor. Su suelo es de sólido roble, de un solo árbol crecido en la cercanía. Las paredes y techos son del mismo material, con emblemas de guerra tallados en ellos. Aquí se ve la escalera por donde la hermosa Dorotea la noche de la boda de su hermana, descendió para huir con su amante y hasta el lugar á donde los caballos esperaban para la fuga, hasta el dia siguiente, en que fueron unidos con los lazos de Himeneo.