CAPILLA ALFONSINA

HACIENDA DE LUCKY BALDWIN, CALIFORNIA.—La clara previson de *Lucky* (dichoso) Baldwin, mas que su dicha ó buena suerte, le han hecho millonario en los últimos veinte años, desde que la bonanza Californiana atrajo tantos nuevos *Argonautas*, de los cuales no fué él el primero.—Un instinto natural le decía, *qué obtener*, y fueran minas ó caballos de buena casta, el éxito era colosal. De aquí el que su nombre es proverbial y ligado con todo característico notable de S. Francisco. Cerca de Los Ángeles se compró 50,000 acres de tierra, cuando sólo valía el acre una bagatela y formó la famosa heredad de Sta. Anita, con una regia cabaña, en uno de los lugares mas hermosos de la tierra.

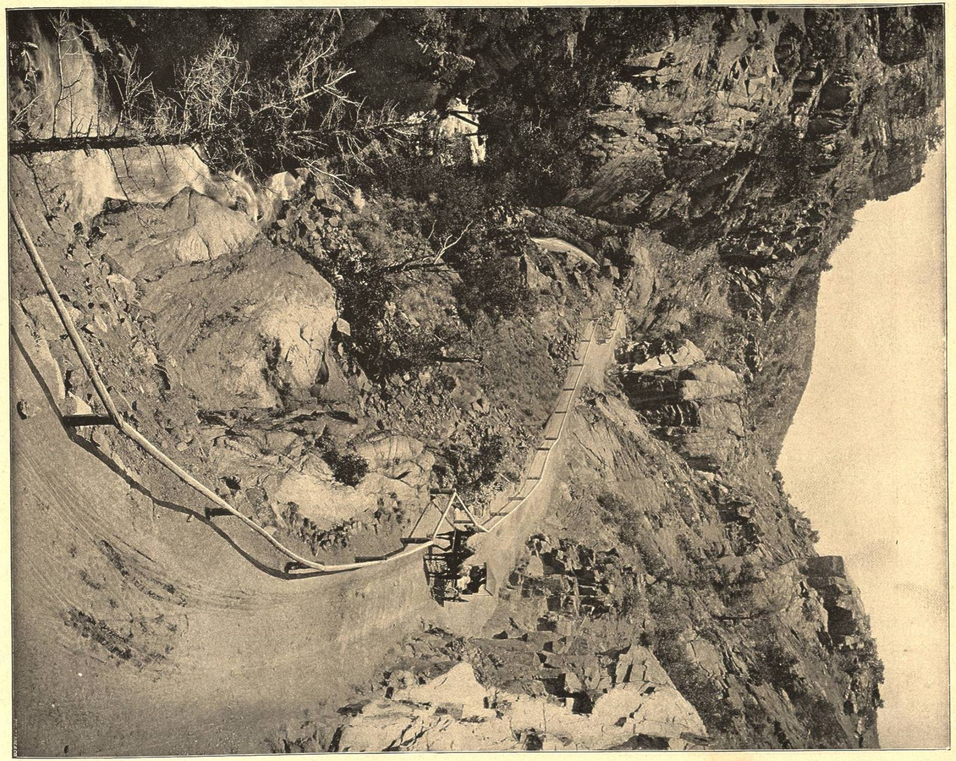

EL PASO DE UTE, ATRAVESANDO EL PICO PIKE.—Este pico es el rey de Colorado, si no lo es de todos los Rocallosos, no por su altura que es solo 14,000 piés, sino por su dominante situacion y hermosura, pudiendo verse á una inmensa distancia por los viajeros. Sobre un hombro del pico cuiebrea este Paso Ute. En el centro de la montaña está el fascinador Parque de Ute, consistiendo de un valle rodeado de altos picos. Aquí hay un hotel colosal, club, lago artificial, baños y todas las atracciones que ofrece Suiza.

145

BROADWAY, NUEVA YORK.—Broadway significa vía ancha, y tratar de describir el perenne pandemonio que existe en todas sus millas de extension (llenas de edificios, algunos cuyos últimos pisos no pueden verse desde la calle, sin gran esfuerzo debido á su extraordinaria altura, conteniendo hoteles, teatros, oficinas, establecimientos de todas clases, etc., causado por una masa de humanidad que llena sus espaciosas aceras y por la corriente de vehículos de todas clases que en ella circula, es una empresa árdua. Es tan compacta la cantidad de vehículos, que en los cruceros mas frecuentados hay policías ayudando á los pedestres á atravesarlos, para evitar accidentes, que á veces ocurren aun con esta precaucion. Un escritor al hablar de Broadway dice, que permanecer cerca de la iglesia de la Gracia en una mañana de Octubre, contemplando el panorama que se despliega á la vista, es de tanta hilaridad, como el efecto que causa un vaso de vino.

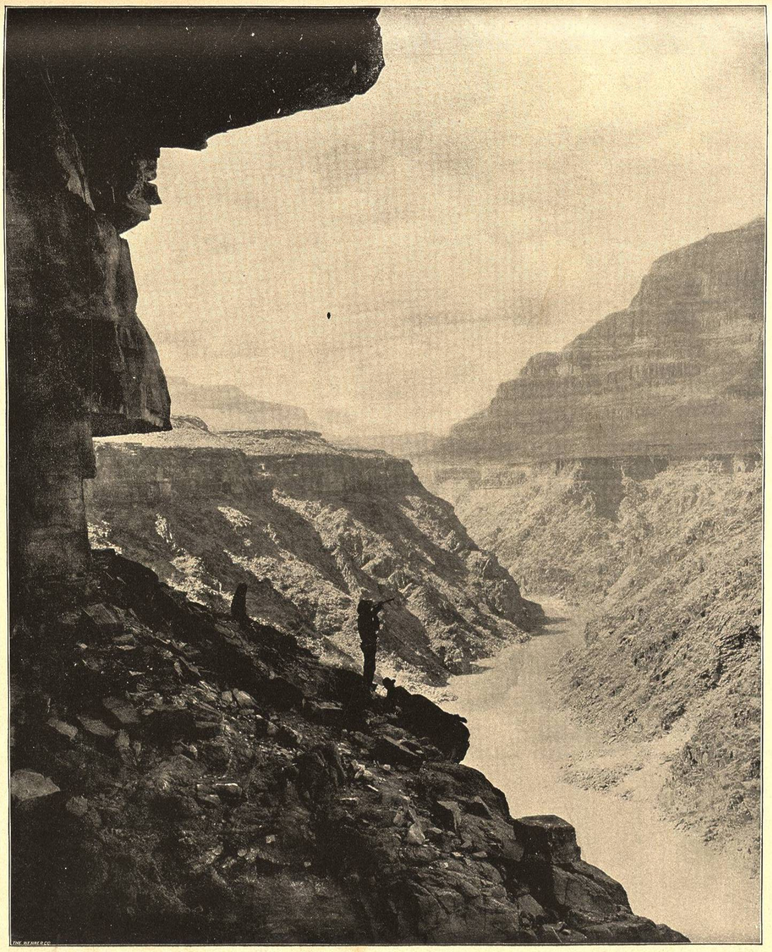

GRAN ABERTURA EN EL COLORADO.—El Niágara es la maravilla de la naturaleza en toda la magestad del moviente líquido. El valle de Yosemita es como la naturaleza en pintura, extendido entre protectoras murallas de granito y alfombrado con millones de matices. El Paso ó Abertura del Colorado, es la naturaleza congelada, ceñuda y terrible, extendiéndose 200 millas de largo y media de ancho en el seno peñascoso de la naturaleza.

CAPILLA ALFONSINA