CAPILLA ALFONSINA

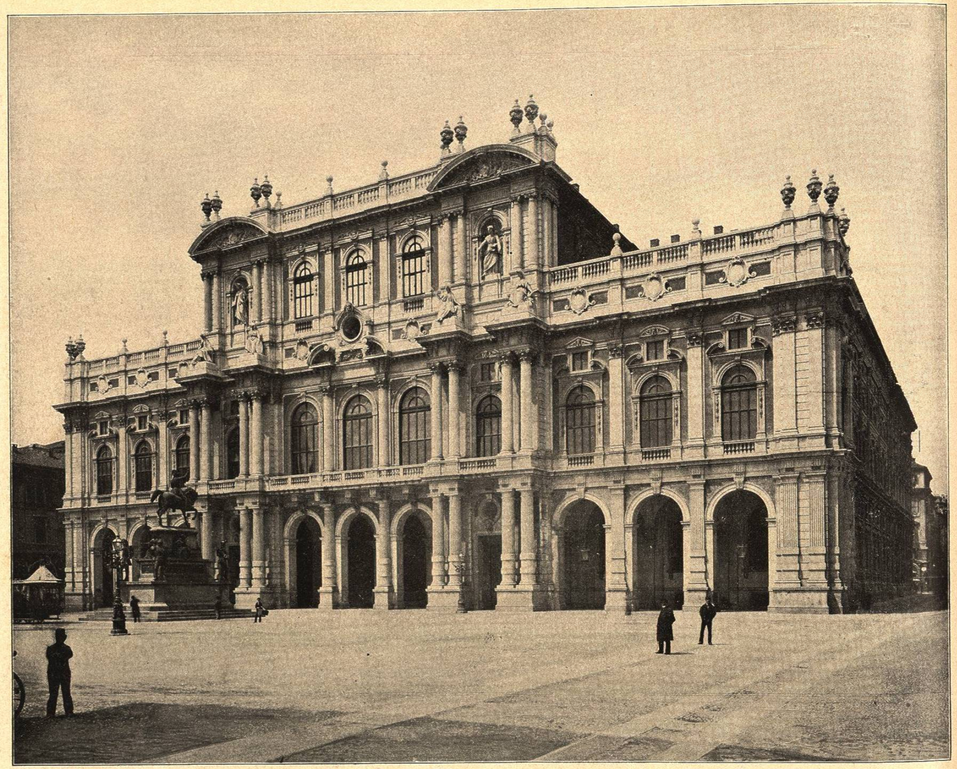

PLAZA DE CÁRLOS ALBERTO EN TURIN, ITALIA.—Turin es una de las ciudades mas brillantes de Italia, fundada por el Emperador Augusto 1900 años ha. En tiempos recientes fué lugar de las contiendas que unificaron el reino de Italia. Esta plaza se llama de Cárlos Alberto, con su estátua ecuestre y en las esquinas del pedestal están estátuas colosales de soldados de Sardinia y arriba cuatro figuras representando *Libertad, Justicia, Independencia* y *Patriotismo*. El edificio á la vista es el Palacio Carignano que hasta 1860 fué Cámara de Diputados. En su armería Real hay reliquias desde Cárlos V hasta Bonaparte. Turin es patria de Cavour y Victor Manuel, que unió la Italia. Su Galería de Pinturas y Museo Nacional son admirables.

CIUDAD DE CAMBRIA, PENSILVANIA,—Cambria es notable por sus fundiciones, que han producido 1,000 toneladas de lingotes de acero en un dia! 50,000 toneladas anuales en arados, alambres de barandaje y varas y juegos de coche y 20,000 toneladas de carriles de acero. En la catástrofe de 1889, causada por la reventazon del dique del lago Conemaugh, á diez y ocho millas sobre el valle, destruyendo casi á Johnstown, las manufacturas de hierro y acero de Cambria, fueron parcialmente barridas por las aguas de una oleada de media milla de ancho y 40 piés de alto, que en *siete* minutos atravesó la distancia de 18 millas. Perecieron de 3,000 á 4,000 almas y se destruyeron $10,000,000 de propiedades.

CAPILLA ALFONSINA

CAMPO DE MARTE EN WEST POINT (PUNTA DEL OESTE), NUEVA YORK.—Este es lugar de ejercicio de los cadetes de la escuela militar de la Union, establecida en 1812, conteniendo generalmente 300 alumnos, desde 17 hasta 22 años de edad, recibiendo una instruccion completa en cuatro años de los oficiales de la armada. En Julio y Agosto viven en tiendas de campaña. Su equitacion es excelente, admirada por los ginetes mas célebres. Los cadetes reciben $540 anuales, siendo nombrados por miembros del Congreso y elegidos por el Presidente. Viven de dos en dos en una celda, hacen su menage de habitacion, que es muy sencilla, y cuando se gradúan, entran la armada con el rango de subteniente y generalmente son mandados á la frontera. Los generales mas distinguidos de la República se han graduado aquí, entre ellos el célebre Grant.

MERCADO DEL BARRIO CHINO, S. FRANCISCO.—Chinatown (ciudad china) es una miniatura de China, con sus hediondos olores, sucios cuartos para fumar opio, casas de juego, templos y teatros por miles. En China el espectáculo es todavía mas repugnante, demostrando la diferencia entre la civilizacion Occidental y Oriental. Su vida está limitada á los términos mas bajos, siendo la reduccion de la humanidad á una degradada masa de gusanos. En un mercado en China se venden partes de ratas, ratones, gatos y otros animales asquerosos; en San Francisco venden comestibles mas compatibles con la civilizacion, aunque sus costumbres, moradas y alimentos causan gestos de disgusto y horror.