CAPILLA ALFONSINA
BIBLIOTECA UNIVERSITARIA

BARRIO CHINO, S. FRANCISCO.—En una pequeña área de San Francisco, incapaz de contener 3.000 Americanos, hay una poblacion de 20,000 Chinos, cuya única ambicion parece ser la de juntar dinero, para volverse á su tierra. El barrio Chino es repugnante, por el mal olor del opio, del cual fuman hasta aletargarse. Sus tiendas son de apariencia ridícula, con el cuarto atrás para dormir. Mezcladas con las tiendas hay ciudadelas, templos y teatros Chinos, donde se fuma y se representa al compas de golpes de tambores y platillos. Para visitar sus casas de juego y cuartos de fumar, es conveniente ir acompañado de la policía.

COLEGIO DE YALE, EN NUEVO HAVEN (PUERTO), CONECTICUT.—Situado en el corazon de la ciudad de los Olmos, sus salones dan frente á hileras de ellos, con ramas magestuosas, que forman corredores de grata sombra. Esta Universidad se llama así, en honor de Elihu Yale, que nació en Nuevo Haven y que dió al colegio cuando estaba en su cuna $2,000. Sus Directores han sido hombres eminentes. Fundado en 1701, fué convertido en Universidad en 1887, valiendo hoy $7,000,000. Uno de los millonarios Vanderbilt, en honor de un hijo que murió en ella, está añadiendo una magnífica estructura á las muchas que contiene.

CAPILLA ALFONSINA
BIBLIOTECA UNIVERSITARIA

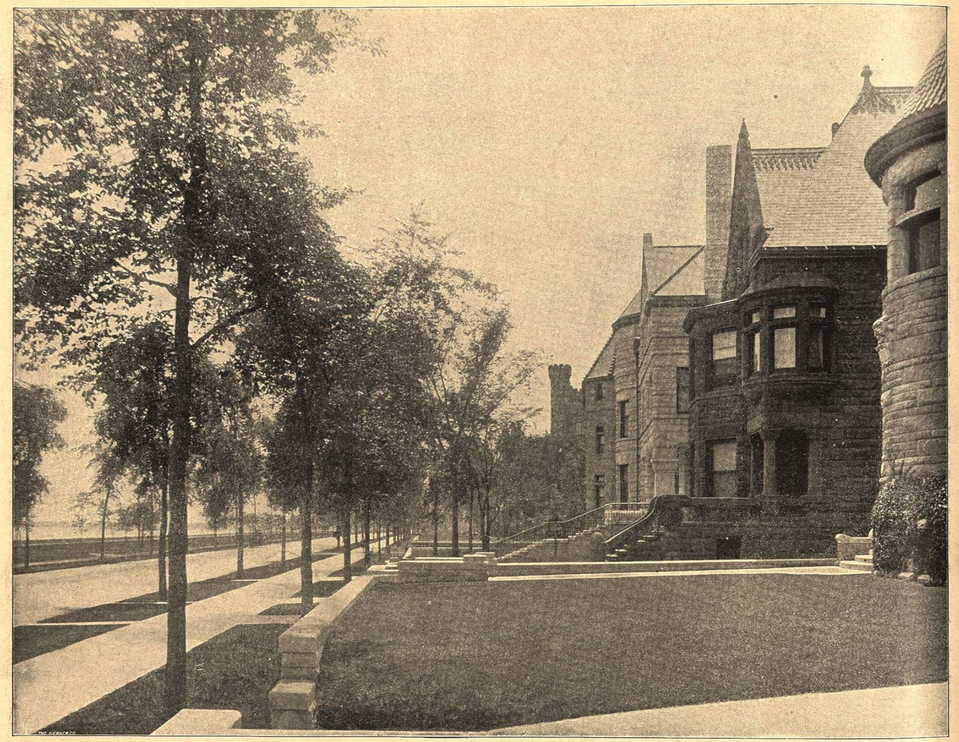

PASEO DE LA PLAYA EN CHICAGO.—En Chicago todo es fabuloso, como lo es su existencia despues del fuego que la redujo á cenizas. En este paseo no sólo son sus residencias palaciales, sino que la vista desde sus ventanas, con un animado bulevar por frontispicio y el lago Michigan al respaldo, suministra un perenne placer. El lago por su inmensidad, se asemeja al Mediterráneo, especialmente en el verano, cuando los colores de su extension, cambian como los del camaleon, tranquilo á veces como una llanura y agitados otras como un mar desenfrenado.

CASA DEL PRINCIPE BISMARK, BERLIN.—Esta mansion, no obstante su simplicidad, competía en concurrencia de personages distinguidos, con la morada de los Reyes, cuando Bismark estaba en el apogeo de su gloria. Cuando el carruage de Bismark entraba en la calle de los Tilos, las aclamaciones eran tan, ó mas grandes, que las que se ofrecían al Monarca. Su vista recordaba el triunfo de Versalles, cuando sin vacilar, exigió de los diplomatistas Julio Favre y Thiers la entrega de Alsace y Loraine y una indemnizacion de 5,000,000,000 de francos! Aunque apartado hoy de la política, este fundador del Imperio Aleman, es el personage mas ilustre de su patria.