CAPILLA ALFONSINA
BIBLIOTECA UNIVERSITARIA

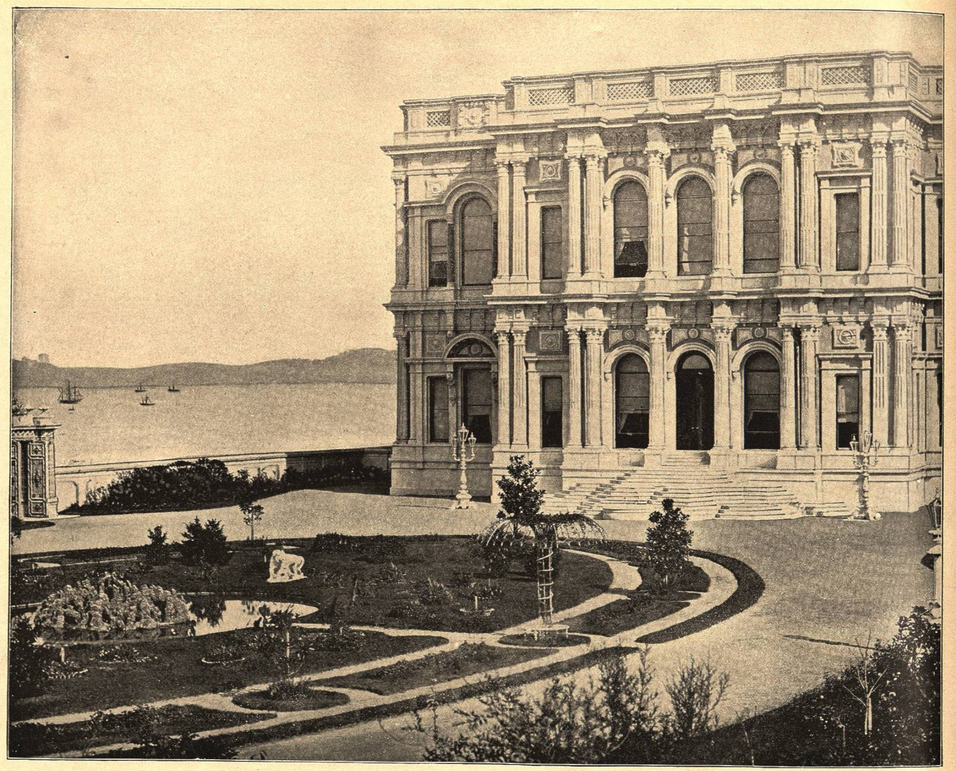

PALACIO IMPERIAL DE BEYLERBEY, EN EL BOSFORO, TURQUIA.—La vista del Bósforo, de mas de 15 millas entre Europa y Asia, llena de arboladas montañas, es encantadora. Por donde quiera hay aldeas, pabellones, mezquitas y palacios, rodeadas de rico follage, siendo notable como lugar de temporada el llamado Aguas Dulces de Europa y Asia En una prominente altura está el plantel Americano, *Colegio Roberto* con mas de 200 alumnos. Este palacio de Beylerbey es una de sus residencias campestres, ó lugar de hospedage para soberanos de visita. El pueblo cerca de él, fué distinguido durante los Emperadores Bizantinos, por el tamaño y esplendor de sus estructuras. Cada lado del Bósforo es terreno histórico y es enfáticamente cierto que la tierra no presenta una vista mas hermosa.

OPORTO, PORTUGAL.—Oporto, antigua capital, es la segunda ciudad del Reino, siendo mas comercial que Lisboa, estando situada sobre el Duero. Su cercanía es imponente, con millas de terrados de viñas, que producen el delicado vino de su nombre, *Oporto*. Sus calles, sumamente inclinadas, debido á la altura de la ciudad, son muy limpias y los extrangeros celebran las atractivas cualidades del lugar. Hay muchas firmas inglesas en Oporto y sus inmensos almacenes de vino se extienden por una gran distancia á lo largo de los muelles. Un puente suspenso, une á Oporto con un suburbio al otro lado del Duero. En los tiempos en que Portugal era conquistadora, su soberano recibió la siguiente misiva del rey de Francia: "Supuesto que Ud. y el rey de España quieren dividirse la tierra entre sí, tenga la bondad de mandarme una copia del testamento de Adan, que hace á Uds. herederos de su propiedad."

CAPILLA ALFONSINA
BIBLIOTECA UNIVERSITARIA

HABANA, CUBA.—Cuba, no obstante su belleza y fertilidad, ha sido arruinada por revoluciones, y aunque medio repuesta de la pasada, se teme que la presente la hunda en la miseria. Lo que la Habana pudiera ser bajo mas favorables condiciones, es fácil de adivinar, si se considera su situacion y la riqueza del suelo. Humboldt decía *que su riqueza la autorizaba a empedrar sus calles con brillantes.* Vapores excelentes traen y llevan viajeros de los Estados Unidos y viceversa. Sus hoteles en invierno están llenos de estrangeros. La Habana, española en costumbres é idioma, imita la Madre Patria en sus corridas de toros, las cuales son mas concurridas por el elemento peninsular. Cuba produce el mejor tabaco del universo.

PALACIO DE INVIERNO, ST. PETERSBURGO, RUSIA.—Este inmenso Palacio está situado entre el rio Neva y una gran plaza que contiene la columna de Alejandro. El estuco que adorna todo el edificio, le hace aparecer delapidado en la primavera, cuando la capa de hielo que le cubre en el invierno empieza á fundirse. En este palacio Alejandro II escapó de la muerte cuando le volaron su corredor, y á este palacio trajeron su desfigurado cuerpo, después que la bomba de los Nihilistas le arrancó la vida. Al indomable carácter de Pedro el Grande, se debe esta capital de Rusia que lleva su nombre, fundada en terrenos pantanosos cerca del Neva y rodeado de tantos obstáculos. Veinte millas de muelles de granito han subyugado el rio, frente al cual se despliega una ciudad rica en edificios suntuosos é inmensas avenidas, donde cientos de frente, pueden marchar con comodidad.