CAPILLA ALFONSINA
BIBLIOTECA UNIVERSITARIA

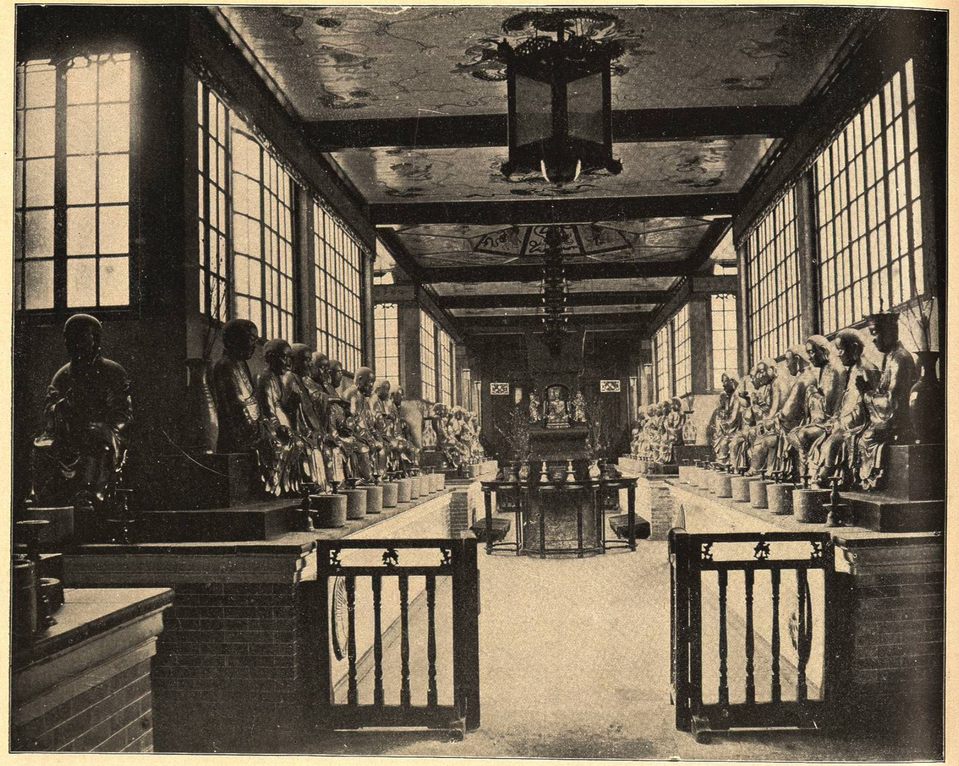

TEMPLO DE LOS 500 DIOSES EN CANTON, CHINA.—Este Templo contiene 500 estátuas doradas de deificados guerreros, héroes, sabios y apóstoles Budistas, asemejándose mas á una galería de estátuas que á un templo, y ha existido por centurias. No obstante su fealdad, se les quema incienso. Las deidades Chinas representan difuntos antepasados por lo general, pues el amor filial es uno de los preceptos de China, extendiéndose mas allá de la tumba. En China hay muchas sociedades de benevolencia, como asilos para huérfanos, moradas para ancianos y hospitales públicos.

CIUDAD CABO, AL SUR DE ÁFRICA.—El Cabo, es capital de las posesiones Británicas al Sur de África, está en la bahía *Table* (mesa), al pié de la montaña del mismo nombre y puede contener muchos buques. El Castillo á la derecha de la ciudad, contiene casi todas las oficinas del Gobierno y barracas con 1,000 hombres. Los vientos de Junio, Julio y Agosto causan mal ancorage en el Puerto. Tiene varios depósitos de hierro para suplir con carbon los buques en ruta á Australia. La montaña de la Mesa tiene 3,567 piés sobre el nivel del mar.

CAPILLA ALFONSINA
BIBLIOTECA UNIVERSITARIA

PUENTE DE LONDRES.—Este es el puente mas famoso que cruza el Tamesis y costó $8,000,000. Los postes de las lámparas son hechos de cañones quitados á los Franceses durante la guerra de España. El contínuo tráfico de este puente de granito es digno de observacion, pasándolo mas de 20,000 vehículos y 120,000 pedestres, habiendo vias para pasarlo rápida ó lentamente. Este puente esplica la inmensidad de Lóndres y sus cerca de 5 millones de habitantes. 2,500 nacen al dia y 2,000 mueren á la semana. En Lóndres hay mas católicos que en Roma, mas Escoceses que en Edimburgo y mas Irlandeses que en Irlanda.

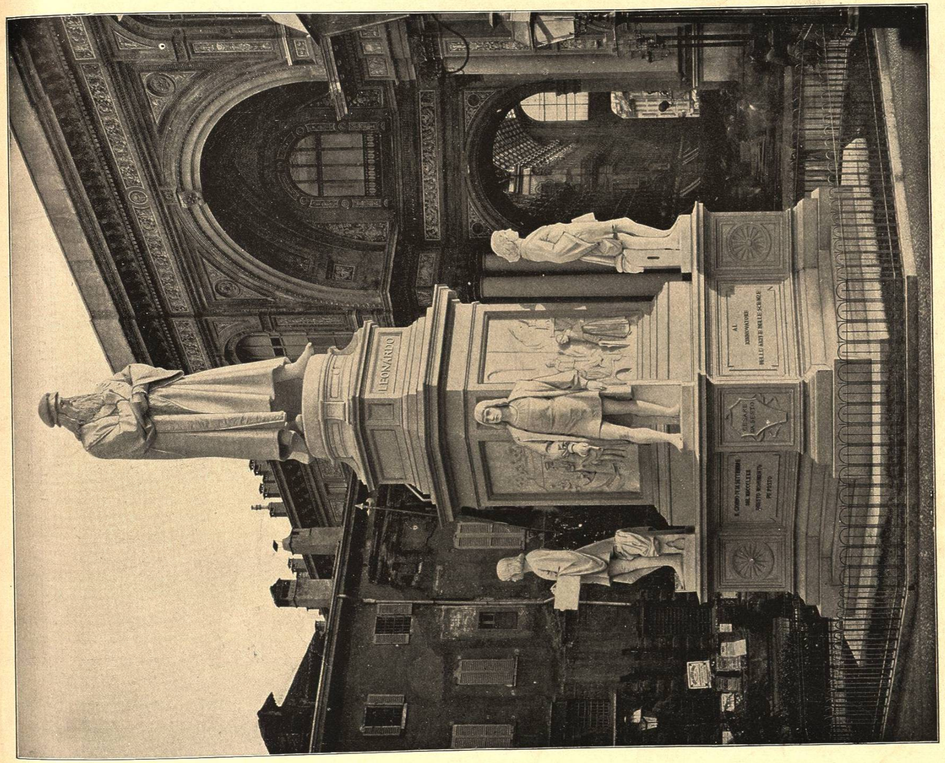

ESTÁTUA DE LEONARDO DE VINCI EN MILAN, ITALIA.—Cerca de la catedral de Milan existe este suntuoso monumento erigido en 1872 al pintor, escultor, arquitecto, ingeniero, músico y poeta Leonardo de Vinci. Este era el genio de los genios, y aquí aparece absorvido en meditacion. Debajo están cuatro estátuas de cuatro discípulos y relieves de algunas de sus obras. Aquí en Milan exhibió sus brillantes talentos bajo la proteccion del Duque Milanese y vivió por veinte años. En el convento de *La Madonna della Grazia* está su arruinada obra maestra *La Ultima Cena*, copiada en todo el orbe.—Al fondo se da una idea de la famosa galería de Victor Manuel, que además de ser un paseo, con cafés y hermosos establecimientos, contiene en sus paredes veinte y cuatro estátuas de famosos italianos y otras obras de arte.