CAPILLA ALFONSINA
BIBLIOTECA UNIVERSITARIA
U. A. N. L.

TEMPLO MASONICO EN CHICAGO.—Las maravillas de Chicago no se pueden enumerar. Esta estructura es una de ellas, esquina á las calles Randolph y State. Tiene 20 pisos, el último á 265 piés del suelo. Los tres primeros pisos son de granito y los otros de ladrillos grises. Un patio en el centro se extiende hasta el techo, siendo sus paredes de mármol de diversos colores Una escalera de bronce se eleva hasta el techo, teniendo además 14 elevadores en uso constante. El sótano es un inmenso restaurant; otros pisos son usados como establecimientos, al estilo de ciertos pasages y galerías en Europa; los cinco últimos siendo consagrados para la Masonería, con decoraciones dignas de esta distinguida órden.

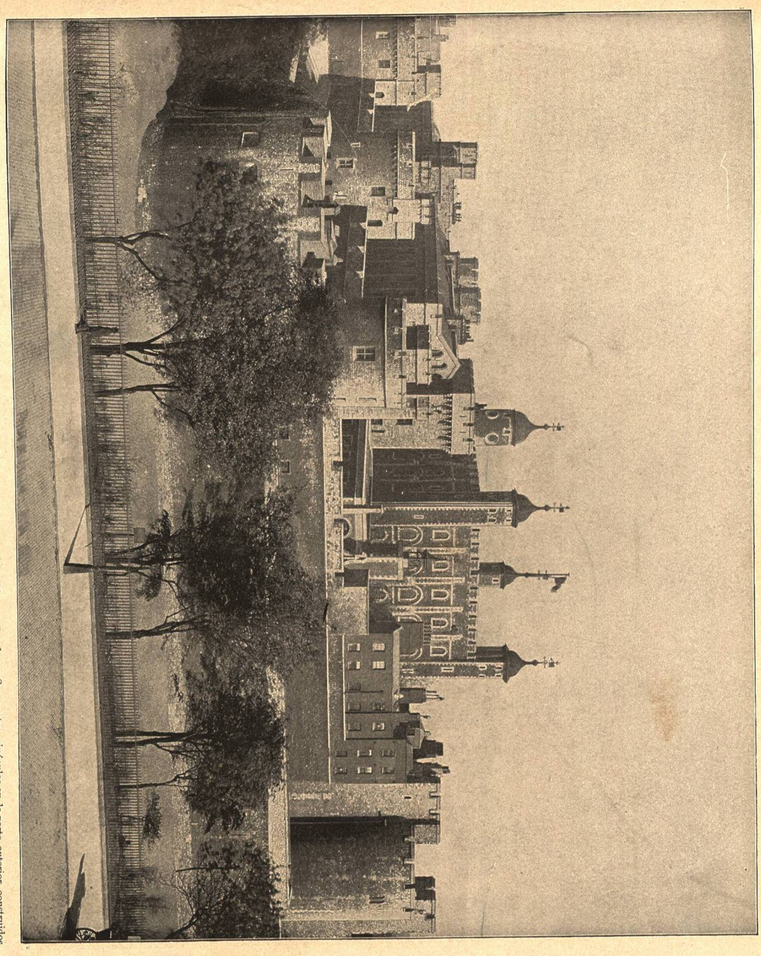

LA TORRE DE LONDRES.—Con fundaciones del tiempo de Julio César, ese es el edificio de mas recuerdos históricos en Londres. Sus cuatro pináculos en la parte anterior, construidos por Guillermo el Conquistador en 1076, se llaman la *Torre Blanca*, nombre extraño, no solo por lo lúgubre y sombrío del edificio y su interior, sino por los crímenes que en él se han perpetrado. Sin contar el sin número de personas ilustres encerradas y gastadas en lágrimas en sus calabozos, entre ellos Sir Walter Raleigh, encerrado trece años, aquí todos los miembros de la familia Escocesa han sufrido cautividad y Wallace sufrió muerte brutal y mutilacion. Aquí fueron decapitadas la noble é inocente Sra. Juana Grey, la infortunada Ana Boleena, rogando á Dios hasta el último momento por su bárbaro esposo Enrique VIII y su cuarta esposa Catalina Howard.

CAPILLA ALFONSINA
BIBLIOTECA UNIVERSITARIA
U. A. N. L.

HOTELES ALCÁZAR Y CORDOVA, EN S. AGUSTIN, FLORIDA.—S. Agustin, posesion Americana en Florida desde 1819, es tan tranquila en verano como bulliciosa en invierno, pues mas de 10,000 turistas del Norte generalmente, invaden sus inmensos hoteles, entre ellos el Alcázar y el Córdova, aquí reproducidos, tomados desde el Ponce de Leon, el cual cubre cuatro acres de tierra y tiene media milla de circunferencia. Su inmenso comedor tiene una colosal rotunda, con sala de billar para señoras, plaza de recreo para los niños y estudios para artistas. El Córdova tiene una sala al sol de 108 piés. El S. Agustin es una mezcla de residencias moriscas con balcones colgantes y hermosas cabañas Americanas, parecidas á las de Newport. La estrechez de sus calles medio orientales, debido á que los ardores del sol no puedan penetrarlas sino lo ménos posible, facilitan á un vecino un rato de charla con el del frente, sin tener que visitarlo. En S. Agustin hay paseos deliciosos, y toda clase de plantas tropicales, crece en ella con profusion.

LOS TRES HERMANOS EN EL VALLE YOSEMITA, CALIFORNIA.—Este imponente trio de picos se llama los Tres Hermanos, porque probablemente su nacimiento fué debido á la misma convulsion de la tierra, estando unidos por indisolubles vínculos, firmes como nuestro planeta y teniendo la semejanza de los miembros de una familia. Los tres tienen la misma calva cabeza puntiaguda, las mismas arrugas en sus megillas y casi la misma altura. Los tres muestran el mismo desden por atavíos de ricos mantos de suave verdura.