CAPILLA ALFONSINA
BIBLIOTECA UNIVERSITARIA
U. A. N. L.

AVENIDA EUCLIDES EN CLEVELAND, OHIO —Esta avenida es el especial encanto de Cleveland, llena de residencias palaciales y una hilera de árboles tan colosales, que le han ganado el nombre de *Ciudad de la Foresta*. A cinco millas de la ciudad, está su famoso cementerio *Vista del Lago*, á donde está el suntuoso monumento del Presidente Garfield. Las mansiones de Cleveland, como las de Chicago, no están aglomeradas, sino separadas por prados y pensiles. En esta calle está la Universidad de la Reserva del Oeste.

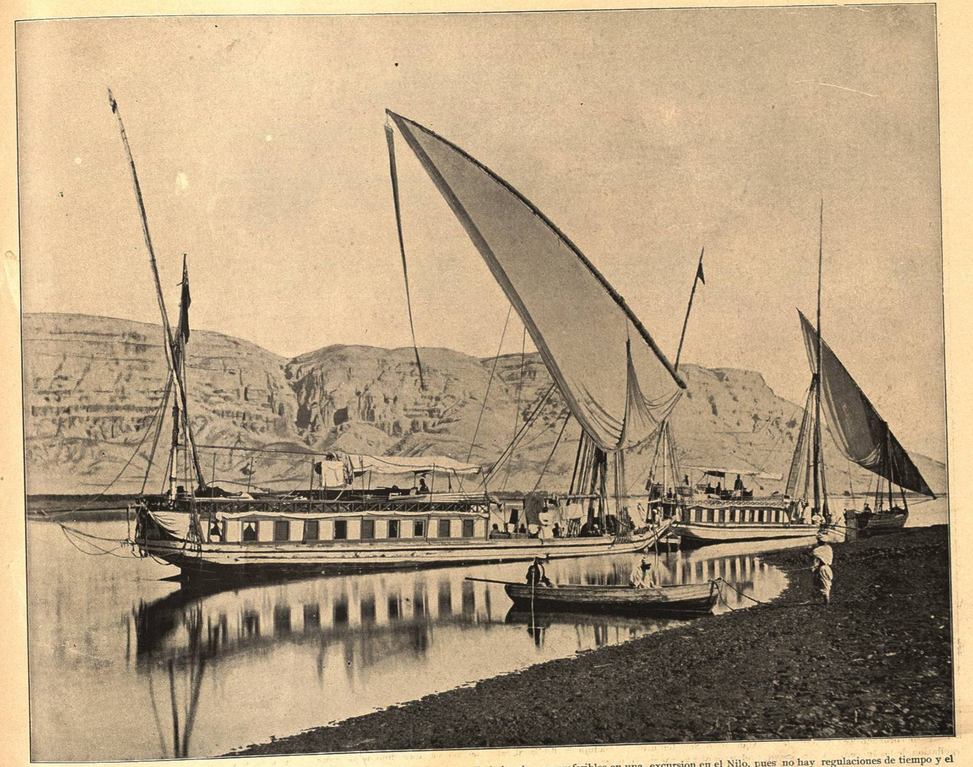

BOTES DE ESCURSIONES EN EL NILO, EGIPTO.—Estos botes de vapor, llamados *Dahabeeaks*, son preferibles en una excursion en el Nilo, pues no hay regulaciones de tiempo y el turista puede detenerse en ciertos lugares á su antojo y escoger sus compañeros de viaje ; cuestion de importancia, cuando hay que viajar por semanas entre desconocidos. Algunos viageros alquilan el bote y la tripulacion por semanas ó meses y gozan en la superficie de este rio magestuoso, de clima agradable y sin una gota de lluvia que los moleste, visitando grandes ruinas de las maravillosas estructuras de la antigüedad Egipcia.

CAPILLA ALFONSINA
BIBLIOTECA UNIVERSITARIA
U. A. N. L.

BELEN, PALESTINA.—Todas las ciudades de la Tierra Santa, son notables por sus cercanías y no por sus estructuras. Belen está en una fértil region y su nombre significa Lugar de Alimento. En Belen ocurrió la historia de Ruz, fué residencia de la familia de David y muy reverenciada por profetas y poetas hebreos. Durante la era cristiana era el lugar de peregrinage de millones. Aquí está la inmensa iglesia en el lugar donde nació Jesus, y posesion hoy de Griegos, Latinos y Armenios, sin haber sido alterada en 1,500 años. En ella, en 1101, el cruzado Baldwin fué coronado Rey de Jerusalem. Aquí vivió San Jerónimo, y tradujo la Biblia al latin del hebreo, aprendido de los judios. Varias capillas indican la adoracion de los Magos, la degollacion de los Inocentes y otros hechos relativos al nacimiento de Jesus.

EDIFICIOS DEL GOBIERNO EN NASSAU, NUEVA PROVIDENCIA.—Las Islas Bahamas forman un grupo como de 700, extendiéndose 600 millas. Nassau es la residencia del Gobierno y los edificios de éste aparecen aquí reproducidos, estando en una altura de 100 piés. Muchas casas en Nassau tienen bonitos jardines, abundando en plantas tropicales y flores. En el invierno es muy frecuentado, por su clima templado. En 1860 el gobierno Ingles edificó un hospital para inválidos, sus tres primeros pisos rodeados por un ancho portal, formando un paseo contínuo de 1,000 piés de largo.