CAPILLA ALFONSINA
BIBLIOTECA UNIVERSITARIA
U. A. N. L.

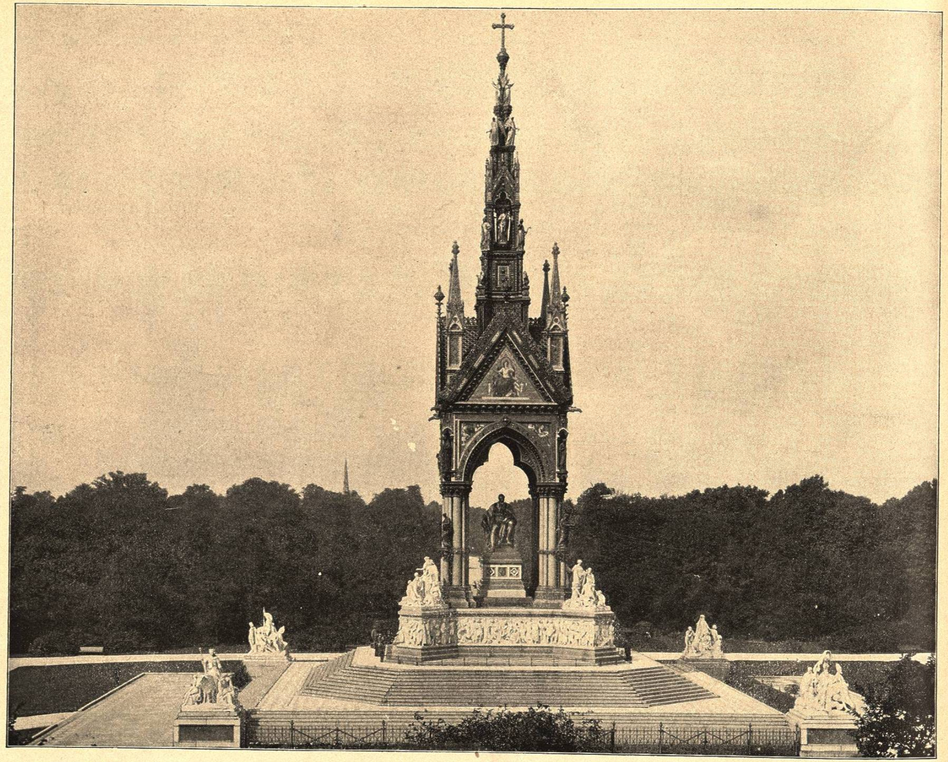

EL MONUMENTO DE ALBERTO, LONDRES.—Este monumento, erigido en memoria de Alberto, esposo de la Reina Victoria, es uno de los mas sustuosos del mundo, costando $6,000,000 al Estado y al pueblo que se suscribió. Escalones de granito guían á una espaciosa plataforma, en cuyas esquinas hay grupos representando á Europa, Asia, Africa y América. Su pedestal es una coleccion de estátuas en relieve, rodeando el monumento, conteniendo 169 figuras, representando todos los artistas, héroes y reformadores, desde Homero hasta Bocaccio, desde Miguel Angel hasta Bienvenido Cellini, etc., etc. A una altura de 175 piés y bajo un dosel gótico, está sentada la estátua del Príncipe Consorte, de bronce dorado. El efecto del todo es magestuoso é imponente, aunque creemos que los méritos del difunto, no exigen tal ostentacion, ni el homenage de tantos hombres ilustres representados en el estatuario.

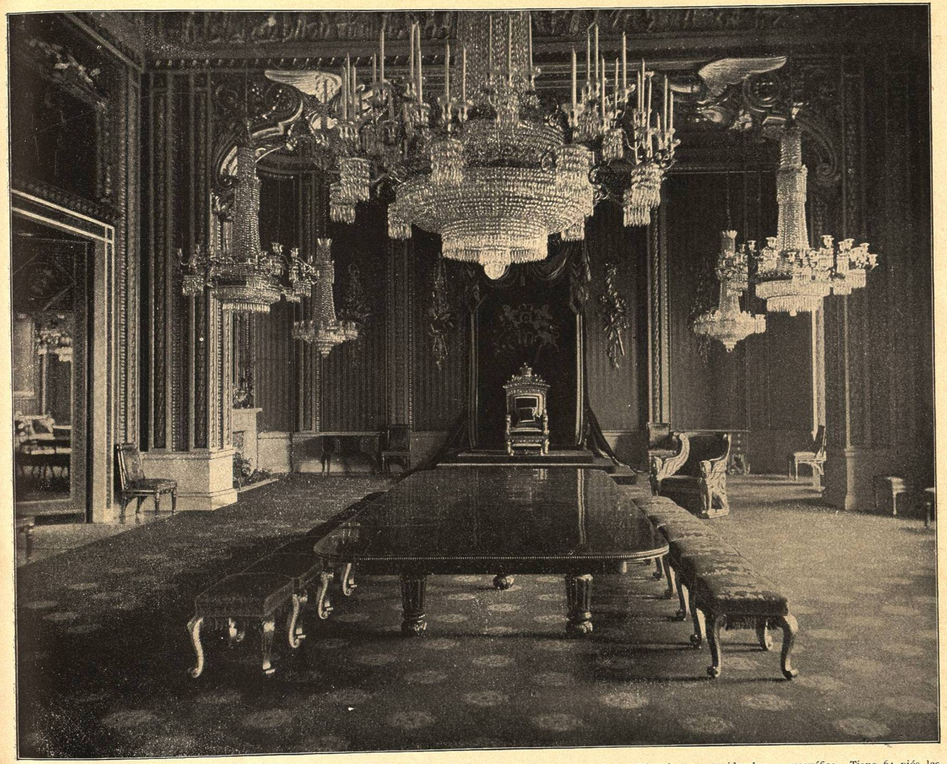

SALON DEL TRONO EN PALACIO DE BUCKINGHAM, LONDRES.—Este salon del Palacio usualmente ocupado por Victoria y su serviduumbre es magnífico. Tiene 64 piés, las paredes cubiertas de satin carmesí y la silla régia en una plataforma, cubierta con un dosel. El Salon de Bailes, el de Banquetes, la Galería de Pinturas, otros varios Salones de recepcion y sobre todo, la escalera de Palacio, con columnas corintias de mármol, son de gusto régio. Los jardines contienen 60 acres cuidados maravillosamente y una deliciosa cabaña, pintada por los artistas Maclise y Landseer. Cerca están los establos Reales, conteniendo los carruages de Estado y caballos de la Reina. Vale la pena hacer una visita en esta mansion de la Realeza Británica.

CAPILLA ALFONSINA
BIBLIOTECA UNIVERSITARIA
U. A. N. L.

LA MANSION DE CHEW, EN GERMANTOWN.—Esta estructura colonial, construida hace una centuria, era la morada del juez supremo Benjamin Chew, de Pensilvania. Aquí estaban atrincheradas las tropas Inglesas en 1777 y siendo atacadas por Washington, el coronel Ingles Musgrave se refugió en esta casa y la constituyó en fortaleza, resistiendo sus sólidas murallas las baterías Americanas y permaneciendo impregnable.

EDIMBURGO Y EL MONUMENTO DE SCOTT.—Edimburgo, medio parecida á Aténas, está situada entre Carlton Hill (montaña) y el histórico castillo, extendiéndose entre ellos la hermosa *Calle de la Primavera*, llena de hermosos edificios, parques y monumentos, entre estos el dedicado al gran escritor *Walter Scott*, que nació en Edimburgo. En los nichos de la estátua hay alegorías simbólicas de sus obras *Meg Merrillies*, *el Ultimo Cantar* y *la Señora del Lago*. Es el monumento mas grandioso erigido á un hombre de genio. Una escalera de 280 escalones guia hasta la cima. Costó $80,000, su jóven arquitecto no habiendo vivido hasta el fin de su diseñada obra. Fué un monumento regalado por la nacion, pues las suscripciones de fondos vinieron de todas sus partes, entre ellas "cien libras de Su Magestad la Reina."