CAPILLA ALFONSINA
BIBLIOTECA UNIVERSITARIA
U. A. N. L.

GINEBRA, SUIZA.—La hermosa Ginebra está en el lago de belleza mas incomparable y la parte nueva, cerca del lago, es materialmente encantadora. Puentes esquisitos cruzan de ribera á ribera el arqueado rio Rone y en el medio de éste está la Isla de Rousseau, con la estátua de bronce del novelista, filósofo y músico. Los muelles de Génova están salpicados con hoteles régios y elegantes joyerías, que parecen un bulevar parisiense. Las escursiones que pueden hacerse de Génova á Vevay, Montreux, el castillo de Chillon, Lausane y Perney, mansion de Voltaire, hacen de Génova un lugar de residencia encantadora.

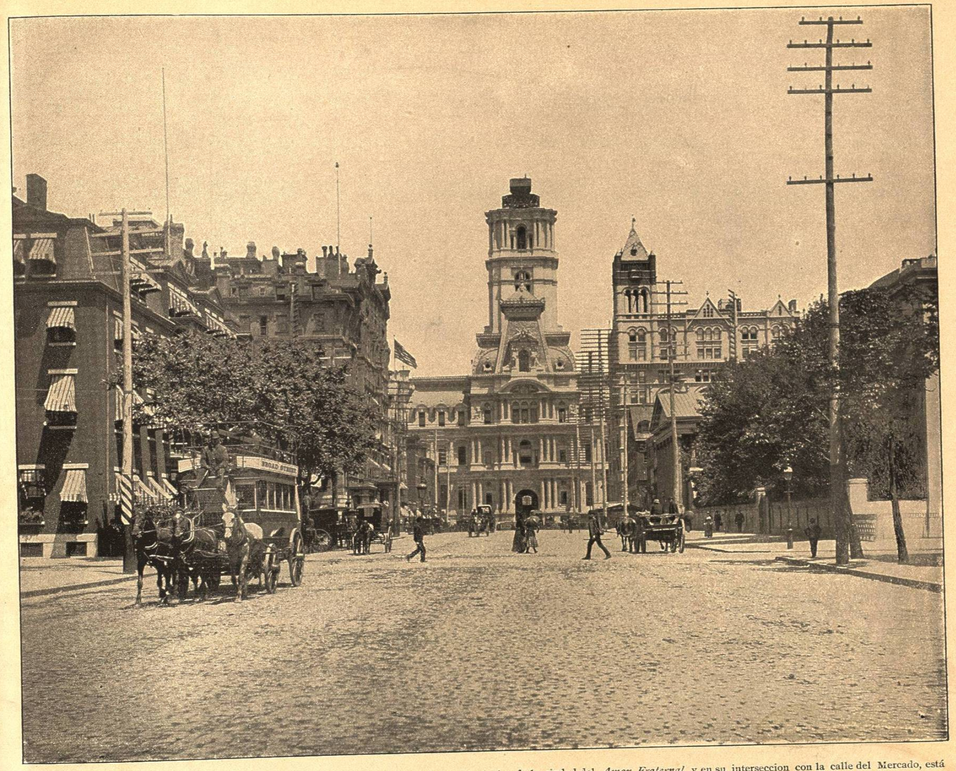

CALLE BROAD, FILADELFIA. Calle *Broad* ó ancha, es el nombre dado á una de las principales de la ciudad del *Amor Fraternal*, y en su interseccion con la calle del Mercado, está uno de los edificios mas suntuosos, el Ayuntamiento. Es un verdadero castillo de mármol, con 520 habitaciones y una torre de 537 piés. Su Templo Masónico, de granito, costó $1,500,000. Su galería de Bellas Artes, es de estilo Veneciano. La Estacion del Ferrocarril de la Calle Ancha es una de las estructuras mas decentes de su clase en el mundo. El Club de la Union, los hoteles Lafayette y Bellevue, el Club de Artes y la Academia de Música son edificios de nota.

CAPILLA ALFONSINA
BIBLIOTECA UNIVERSITARIA
U. A. N. L.

LA PUERTA DE ORO (1).—Se llama así la magestuosa y sublime entrada del puerto de S. Francisco, aquí reproducido en su mitad. Dos enormes montañas cubren esta entrada Occidental de los Estados Unidos, bien llamada *la Puerta de Oro*, pues sugiere la brillantez de su deslumbrante esplendor, no teniendo que envidiar *El Cuerno de Oro* del Bósforo ni la *Concha de Oro* del siciliano Palermo.

LA PUERTA DE ORO (2).—Esta es la segunda mitad de la entrada del puerto de S. Francisco, llamado *La Puerta de Oro*. 3,000 millas de extension hay de Oceano á Oceano, atravesadas todas en este país, en medio de las escenas que suministran los Estados de la Union. Al llegar á S. Francisco y almorzar en el hotel de S. Agustin, el mayor del universo, dando un paseo á traves del Parque inmenso de la Puerta de Oro, se goza de vistas que rehusan descripcion. El glorioso Pacífico, símbolo de paz y magestad, nos anonada, con sugestiones del infinito. Su puesta del sol daría inspiracion á todos los artistas de la tierra.