

## EL BOSQUE DE BOLONIA EL DIA DE LAS CARRERAS.



ERÍA imposible presenciar mayor animación que este día en que toda clase de vehículo está muy solicitado para transportar á Longchamps la inmensa multitud que vá para presenciar las carreras del "Gran Premio," principal reunión hípica en Francia. El premio que se compite vale \$20,000; es la inauguración del verano y todo el Paris elegante acude allí ántes de ir á tomar las aguas ó veranear. Nuestra fotografía hace ver la pradera donde paran los carruajes miéntras sus dueños ocupan la plataforma cerca de la pista. La entrada al terreno cuesta un peso, y por esta razón muchos permanecen fuera en sus coches desde donde pueden ver las carreras, aunque ménos satisfactoriamente.

(74)



## LAS CARRERAS EN LONGCHAMPS.



GRANDE es la multitud que se reúne para presenciar dichas carreras, según se vé por nuestra fotografía. El hipódromo tiene casi dos millas de circúito y la pista una milla: la gran tribuna tiene asientos de sol y sombra, siendo estos más baratos. La entrada al pabellon cuesta un peso, y \$4 al sitio en que los ginetes montan, desmontan y se pesan. Vése aquí la muchedumbre que acude al inaugurarse la sesión de primavera, á principios de Abril, cuando el mundo elegante aprovecha la ocasión para lucir las modas nuevas: las señoras, ataviadas con gran primor según las últimas novedades, atraen gran número de caballeros, y de la doble atracción de carreras y beldades resulta inmensa reunión de personas que van á contemplar ambas.

(76)

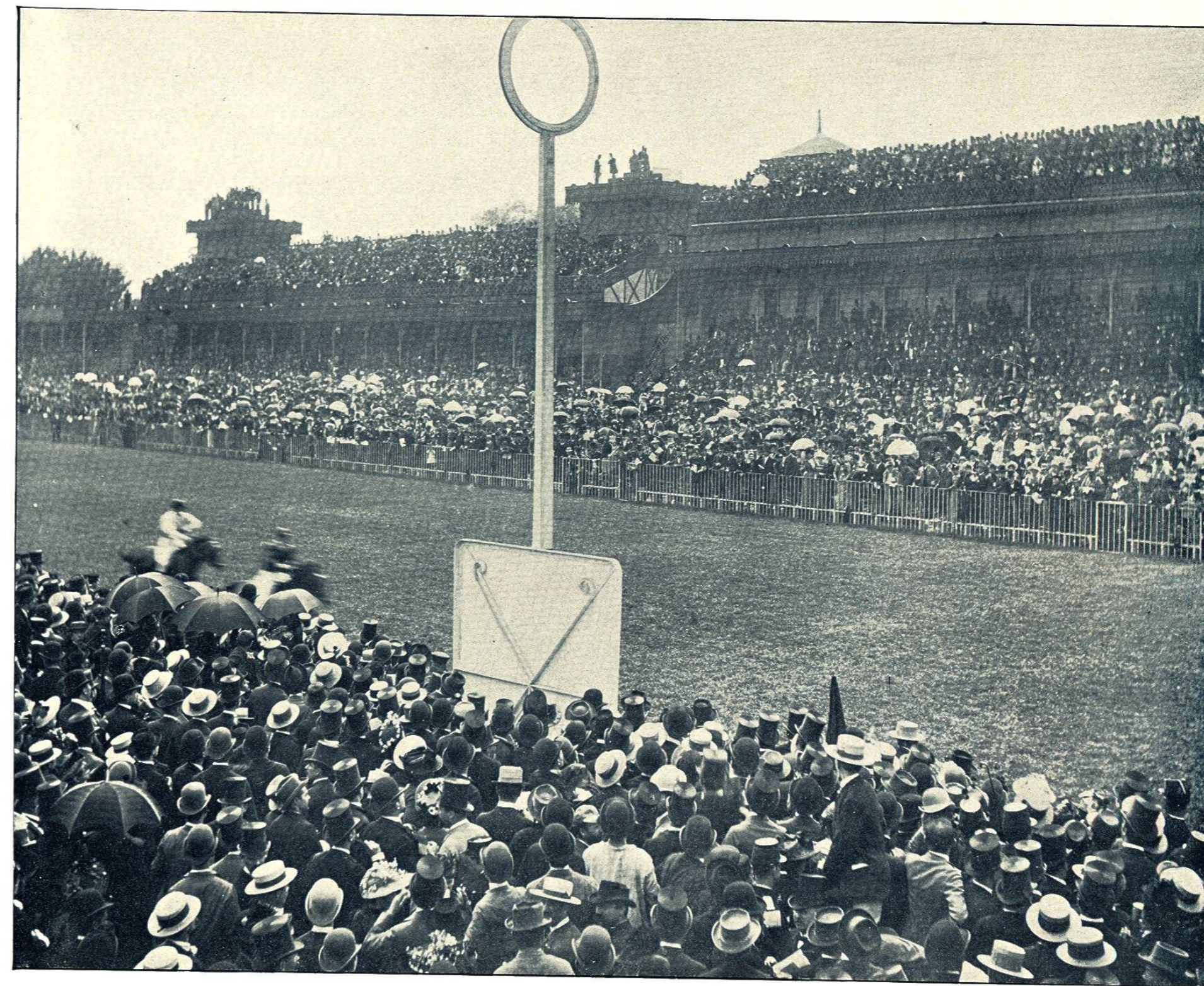

## GRAN CASCADA DEL BOSQUE DE BOLONIA.



**A** LO largo de la calzada principal del bosque, en la encrucijada que vá á Longchamps, está la cascada artificial que, manando de escabrosa colina, se lanza á quince piés de altura; alimenta dicha cascada un aljibe situado hácia el oeste, en la cima del montecillo, y recibe sus aguas de un riachuelo que sale del lago inferior. Sobre la cascada hay bonita gruta de la cual brota el agua; pero aún más encantador es el antro bajo la vertiente, muy rústica y bulliciosa á causa de las piedras desiguales entre que el agua se desliza. Hay en la gruta cómodo camino que atraviesan los curiosos, quienes al pasar bajo la nítida sábana, tan clara como límpido riachuelo, pueden admirar los magníficos helechos que llenan los intersticios de las rocas, y que el agua cubre de continua neblina.

(78)

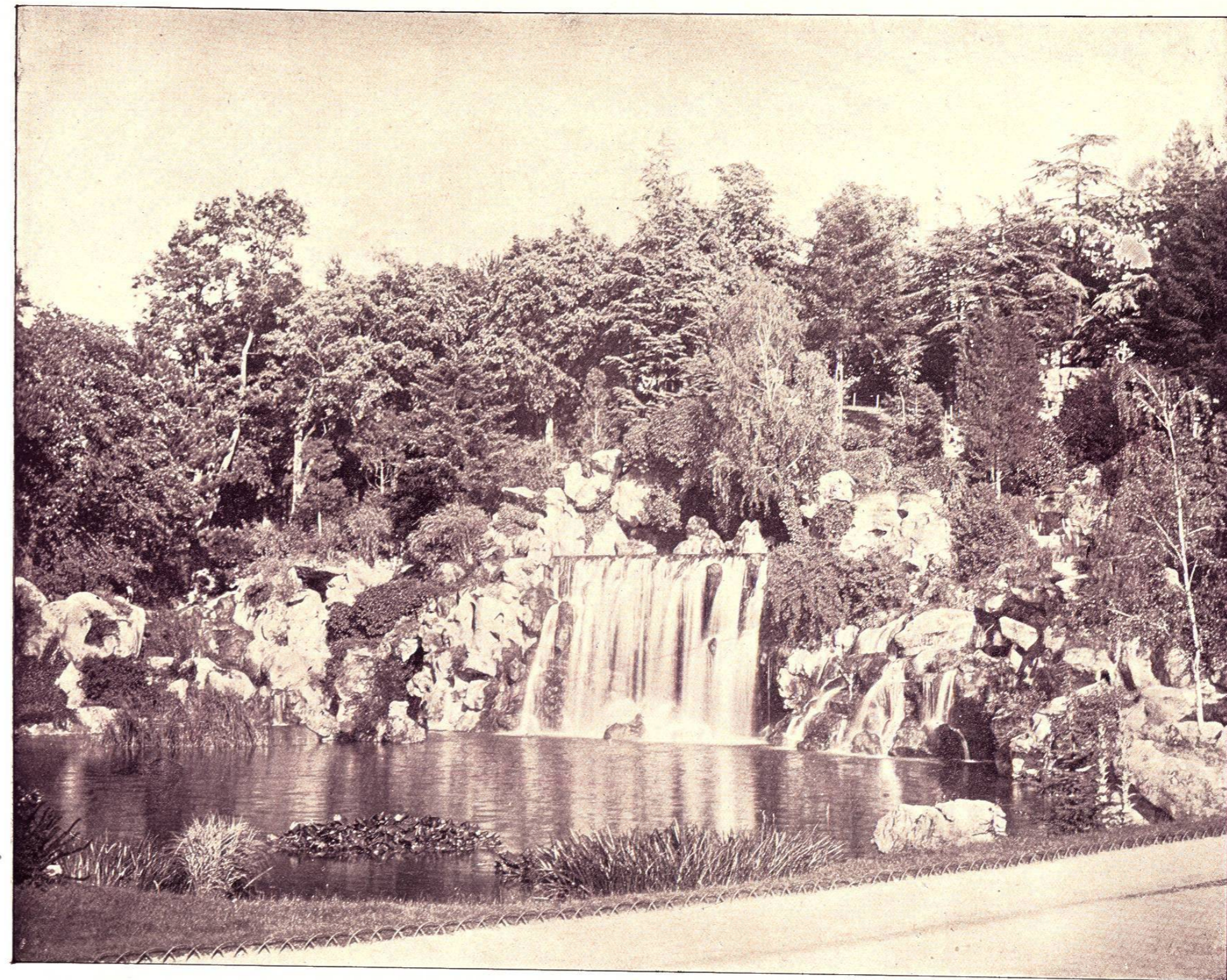

## JARDIN DE ACLIMATACION.



ÉSE aquí el interior del jardín zoológico, cerca de la entrada; forma parte del bosque de Bolonia, y su área es de 50 hanegadas. Admirablemente situado y siempre en buen orden, atrae gran número de personas, aunque el precio de admisión es veinte centavos los días de trabajo y la mitad los domingos y fiestas. La colección de animales y plantas es muy considerable, tiene paseos magníficos y además hay el aliciente de los conciertos domingueros en el kiosko por los cuales nada se cobra, por más que los asientos en el auditorio cuestan veinte centavos. La música es excelente y van á oirla todos los elegantes de Paris, resultando que el salón está siempre lleno. Un ferrocarril de vía estrecha cruza el jardín y vá hasta el bosque: los coches son muy pequeños y ván tirados por un solo caballo, proporcionando un agradable paseo por cinco centavos. No damos la vista de las pajareras y moradas de los animales porque se hallan tan esparcidas, y los árboles tienen tanto follage que es imposible sacar una buena fotografía de ellas.

(80)

