

## VISTA HACIA EL SUR, DESDE EL ARCO TRIUNFAL.



BRAZA ESTE panorama uno de los mejores distritos de Paris, y presenta magnífica vista de dos de las principales avenidas que conducen hacia el Sur desde la Plaza de la Estrella. La calle ancha que se vé á la derecha es la Avenida Kleber, así nombrada en memoria de uno de los distinguidos mariscales de Napoleon que murió en Egipto; y á la izquierda vése la Avenida de Jena, que conmemora la victoria decisiva de Napoleon sobre los prusianos el 14 de Octubre 1806. A mano derecha se ven, á lo léjos, las torres del Trocadero, y á la izquierda la Torre Eiffel, edificios estos que sirven para determinar fácilmente la sección comprendida. En primer término se vé una gran casa de inquilinos, que hace frente sobre la Plaza de la Estrella, y á lo largo de ambas avenidas hay muchas residencias de personas opulentas, por ser éste barrio muy aristocrático.

(238)



## FUENTE DE SAN MIGUEL.

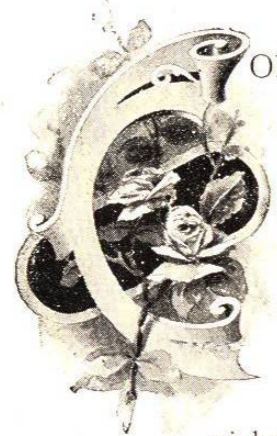

ONSTRUIDA en la plaza del mismo nombre, que hace frente al puente de San Miguel, el cual conduce á la isla de la ciudad: fué erigida en 1860, y tiene 84 piés de altura por 46 de ancho, consistiendo en un nicho que forma arco triunfal, donde se halla un grupo en bronce que representa San Miguel y el dragón, obra de Duret. Están las figuras sobre una roca artificial, de la que mana gran cantidad de agua que cae en tres tazones colocados en terrazas, con un grifo á cada lado. Hay en los costados del nicho cuatro columnas de mármal rojo, adornadas con figuras de bronce que representan la Verdad, la Justicia, la Sabiduría y el Poder.

(240)

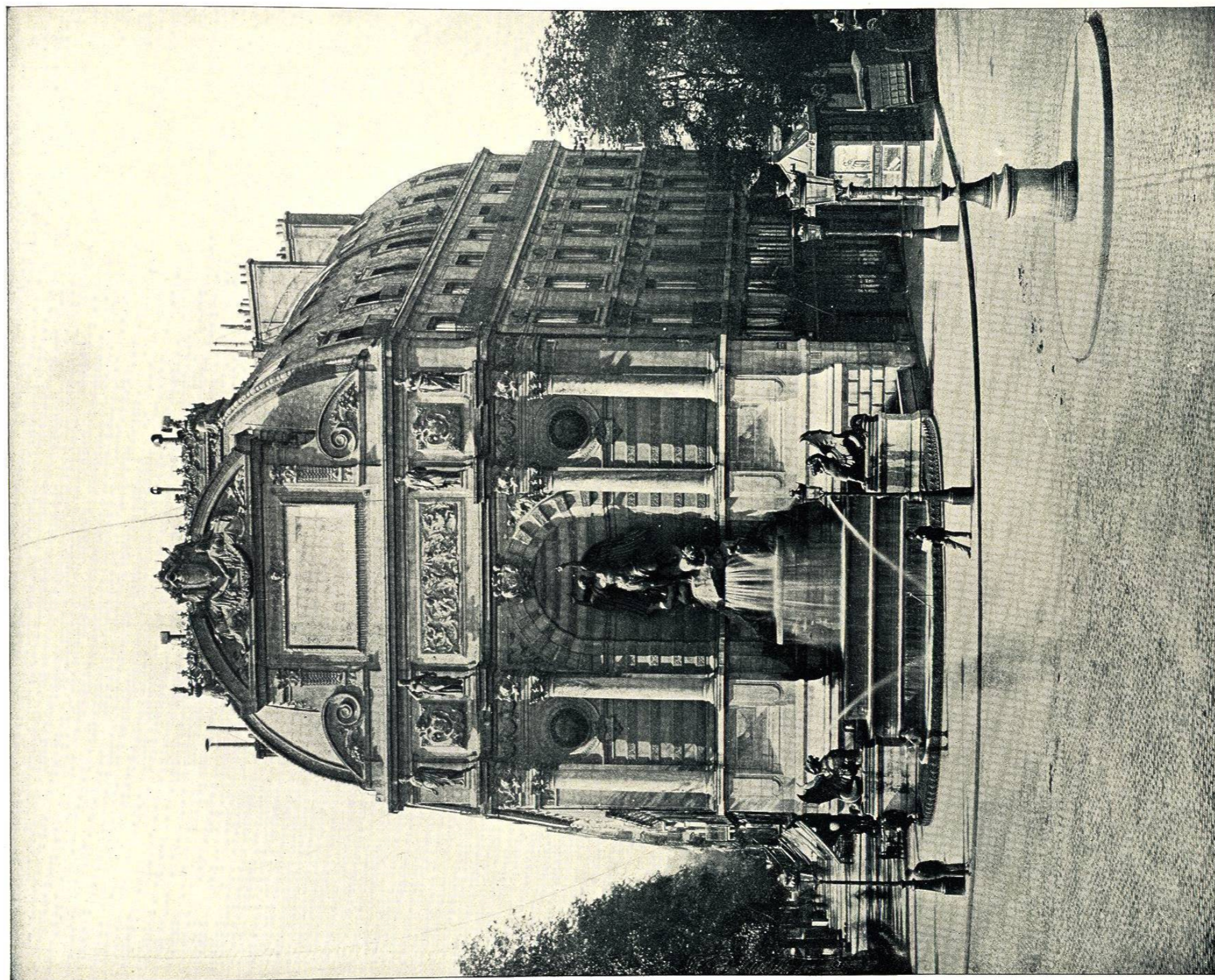

## CEMENTERIO DE LAS GUILLOTINAS.



NO SEPARA del cementerio Picpus alta y espesa muralla de piedra; maciza puerta de hierro da entrada á un pequeño espacio muy umbroso, tan lleno de árboles que en la época del follaje es sitio muy oscuro y poco atractivo, estando cerrado al público. Lo único que encierra de interesante es una columna de mármol que se alza, cual espectro, entre altos matorrales para marcar el sitio donde yacen los huesos de 1300 víctimas de la revolución, ejecutadas en el sitio llamado hoy día Plaza de la Nación. En el costado frente al cementerio Picpus tiene el monumento una inscripción que recuerda la catástrofe y translación de los restos á este sitio por el gobierno y el pueblo agradecido.

(242)



## CAMPO-SANTO DE PÈRE LACHAISE.

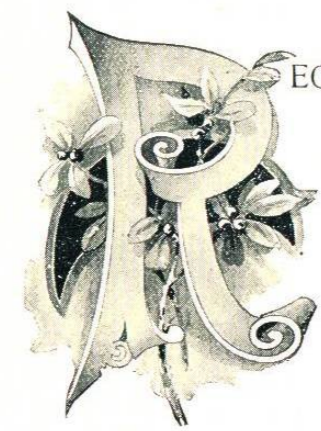

RECIBIÓ su nombre del confesor de Luis XIV.: ocupa una extensión de 110 fanegas en una colina, al Nordeste de la ciudad. Es sitio muy placentero, lleno de frondosa arboleda y magníficos monumentos, donde están sepultadas muchas personas distinguidas, entre ellas Thiers, Rothschilds, Raquel, Eloisa y Abelardo, etc. Mas á pesar de su carácter sagrado, ha sido teatro de sangrientas luchas: en 1814 los rusos y franceses combatieron dentro del fúnebre recinto: y en Mayo de 1871 fué testigo de varias cruentas batallas entre comunistas y tropas del gobierno, siendo necesario bombardear el cementerio durante dos dias para desalojar los insurrectos. Père Lachaise es notable no sólo por su tamaño y el rango de sus difuntos, sino tambien porque dentro de su recinto descansan en paz los cadáveres israelitas al lado de los cristianos.

(244)

