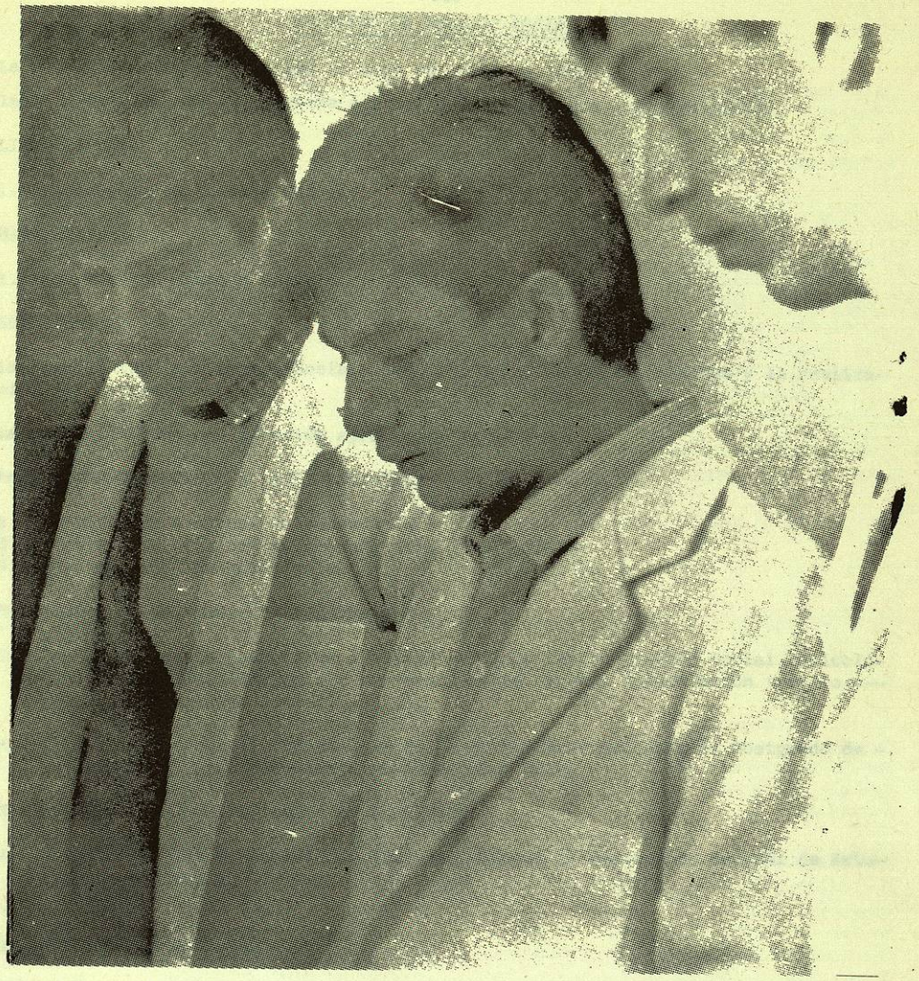

FACULTAD DE TRABAJO SOCIAL

FACULTAD DE TRABAJO SOCIAL

La Facultad de Trabajo Social se creó en Julio de 1968.

Imparte actualmente una carrera a nivel de Licenciatura y una Maestría.

LICENCIATURA:

1.- Licenciado en Trabajo Social.

MAESTRIA:

1.- Maestría en Trabajo Social

DURACION:

La Licenciatura en Trabajo Social tiene una duración de 9 semestres y la realización del Servicio Social.

La Maestría tiene una duración aproximada de 24 meses.

REQUISITOS DE INGRESO A LA LICENCIATURA:

1.- Certificado original de secundaria
2.- Certificado original de preparatoria o equivalente
3.- Acta original de nacimiento.

REQUISITOS DE INGRESO A LA MAESTRIA:

1.- Ser Licenciado o Pasante de las siguientes carreras: Trabajo Social, Psicología, Sociología, Pedagogía o carreras afines, previa capacitación teórico --- práctica en Trabajo social.

2.- Entrevistarse con el Coordinador de la División de Estudios de Postgrado de - la Facultad, llevando consigo su curriculum vitae

3.- Ser aprobado por el comité de Postgrado.

4.- Cumplir con las disposiciones establecidas por el Reglamento General de Estudios de Postgrado.

UBICACION DE LA FACULTAD:

Ciudad Universitaria.

T E L E F O N O S :

52-13-09 y 76-41-40, Extensión 166

MAESTRIA EN TRABAJO SOCIAL

Esta maestría se aprobó por el H. Consejo Universitario el 17 de Mayo de 1975 --- (Acta No. 5). Se registró en La Dirección General de Profesiones el 8 de Abril - de 1986. Sin embargo, el 11 de Diciembre de 1986 (Acta No. 2), se aprobaron modificaciones al programa de estudios original.

OBJETIVOS GENERALES:

- Preparar trabajadores sociales altamente calificados para participar en el proceso enseñanza-aprendizaje, a través de la trasmisión de conocimientos y el desarrollo de habilidades, con eficiencia a nivel universitario.
- Capacitar profesionales en la metodología científica, en las técnicas avanzadas de investigación social y en la elaboración de teorías.
- Diseñar estrategias y tácticas que configuren nuevos modelos de intervención, - para contribuir al desarrollo social de México.
- Formar profesionales capaces de intervenir en la planeación del bienestar so--- cial.

DURACION: Esta maestría tiene una duración aproximada de 24 meses

REQUISITOS DE INGRESO: Ver página No. 209

P L A N D E E S T U D I O S

PRIMER SEMESTRE	CREDITOS
Metodología Científica de Investigación I	6
Taller de Investigación I	4
Metodología Educativa I	6
Teoría Científica del Trabajo social I	6
Estadística I	6

SEGUNDO SEMESTRE	
Metodología Científica de Investigación II	6
Taller de Investigación II	4
Metodología Educativa II	6
Estructura y Proceso de las Organizaciones I	6
Estadística II	6

TERCER SEMESTRE	CREDITOS
Sistemas Administrativos	4
Taller de Investigación III	4
Prácticas Didácticas	4
Estructura y Proceso de las Organizaciones II	6
Administración por Objetivos	4

CUARTO SEMESTRE	
Relaciones Humanas en las Organizaciones	4
Taller de Investigación IV	4
Teoría y Práctica de Supervisión en Trabajo Social	4
Teoría Científica del Trabajo Social II	6
Planeación Social y Programación del Bienestar Social	4

REQUISITOS DE EGRESO:

Completar un total de 100 créditos
Presentar una tesis y aprobar el examen de grado

D I R E C T O R I O D E F A C U L T A D E S Q U E I M P A R T E N E S T O S E S T U D I O S D E P O S T G R A D O