

*de la cal, solía decir que nunca se hiciera cal, cuando la luna estuviese tierna o nueva pues no salía con la consistencia o calidad requerida.*

## **EL OFICIO DE CARBONERO**

### **1.1**

#### **METODO PARA LA ELABORACION DEL CARBON VEGETAL EN POZO.**

El último día del mes de abril, llegó a mi oficina un señor, solicitando una verificación a su siembra, para que se le apoyara con el programa pro-campo.

- ¿Cuál es su nombre y de que ejido o propiedad viene?
- Me llamo Ángel Mario García López, vivo y tengo mi parcela en ejido Santa Fe.

Tome mi papelería, y nos dirigimos al ejido, que se encuentra como a 6 Km. al Oriente de la Cabecera Municipal de Cadereyta Jiménez. Poco antes de llegar al ejido le pregunte

- ¿De casualidad Don Mario, no sabe quien por acá este haciendo carbón?
- Aquí en el ejido, que yo sepa no, pero en la Hacienda General Treviño sé que están haciendo carbón.
- ¿Y no sabe si ahorita tengan puesto el chabete?

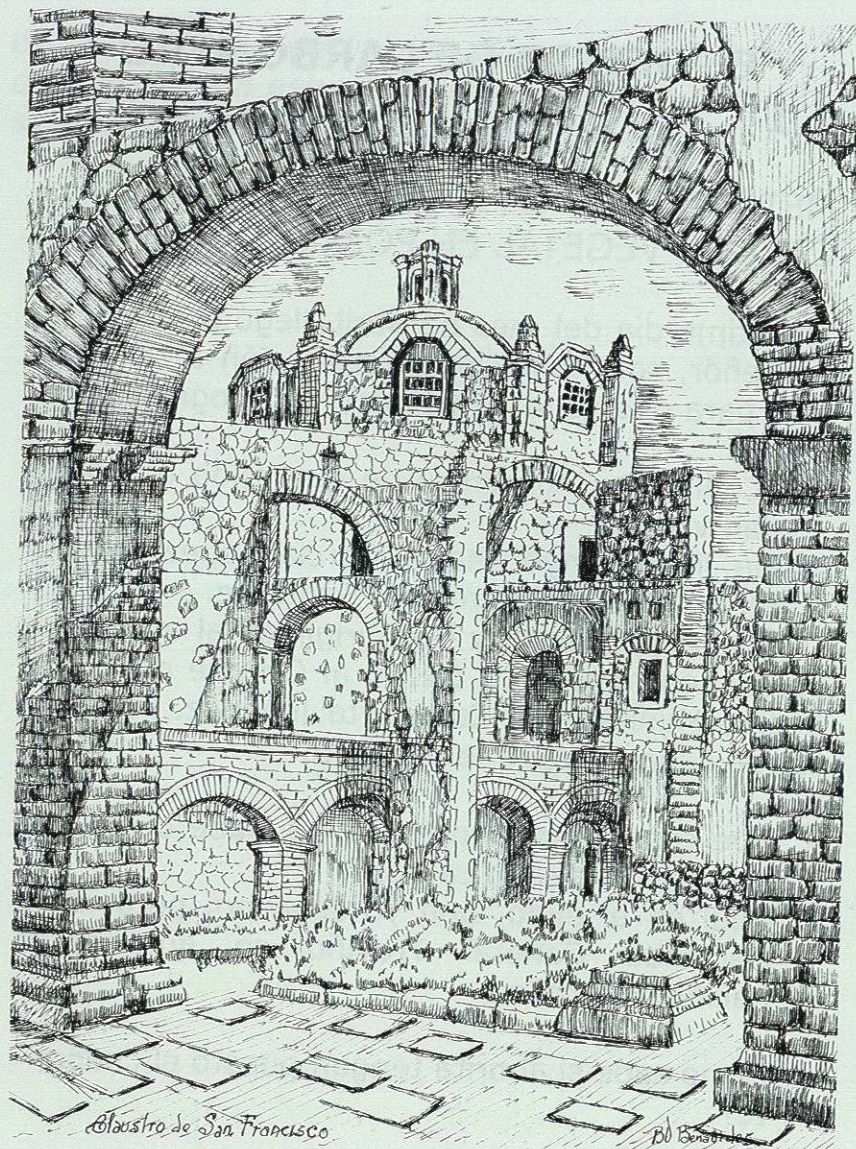

- Fíjate que no, pues creo que no lo están haciendo por medio de chabete, sino de pozo.
- ¿Pozo? Es la primera vez que escucho que elaboran carbón en pozo, eso me interesa mucho, mañana o pasado los voy a visitar.

Hoy día 5 de Mayo, aprovechando el día de asueto, salí a las 8:00 AM. Con rumbo a la Hacienda General Treviño, Cuando llegué al poblado, me saludó un señor, que estaba tomando un refresco, pues ya a ésa hora del día, el calor mostraba que subiría cerca de los 40°C.

-¿Cómo le va Don Jesús? Que milagro que lo miro por estos rumbos ¿cómo está don Adolfo?, Me da gusto en saludarlo, pásele a que se tome un refresco.

Se lo acepté, y después del refresco, le pregunté ¿Don Adolfo no sabe en qué parte estén haciendo carbón? --- Sí como no, si usted gusta yo lo acompaño, para que no batalle en llegar al lugar.

- Pues muchas gracias que me quiera acompañar.

Caminamos como 3 Km. Por la margen izquierda del Río Santa Catarina, pues la Hacienda Santa Fe y la Hacienda General Treviño, son dos

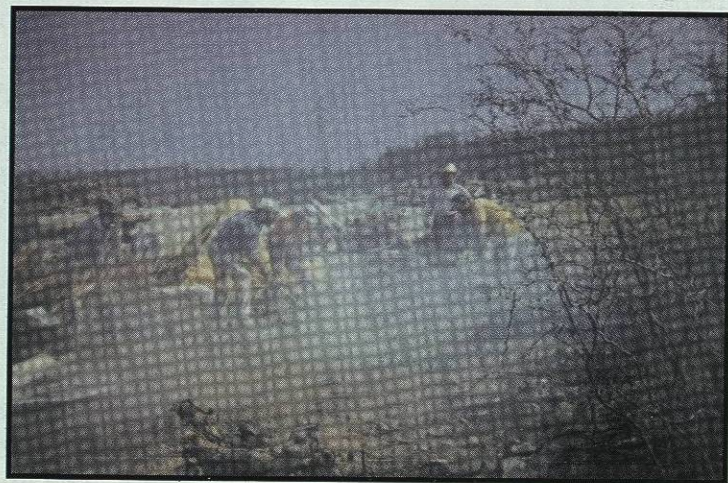
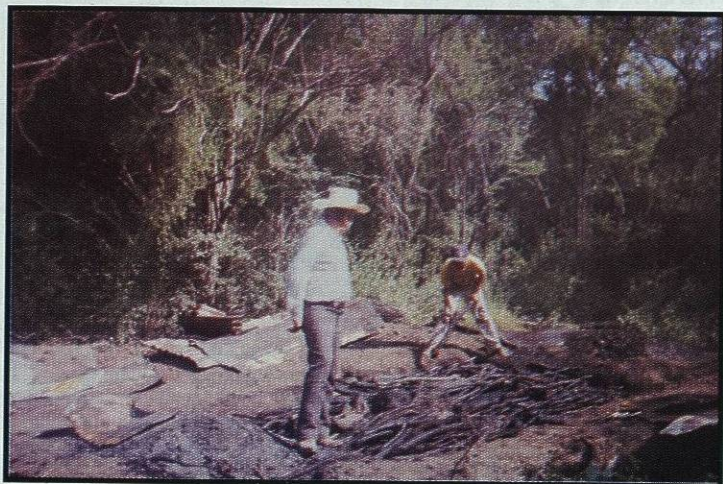

*Elaboración del carbón vegetal en sistema de pozo. Mayo 5 del 2000. En la Hacienda General Treviño, municipio de Cadereyta Jiménez, Nuevo León.*

poblaciones que se localizan, por la parte trasera o sur de la refinería de petróleo de PEMEX, en Cadereyta, y que se extienden por toda la margen referida del Río Santa Catarina.-Me dice: Dé vuelta a la izquierda Don Jesús. Y al dar la vuelta, nos adentramos a una huerta de cítricos, como de 2 años de edad.

En el fondo como a dos Km. se miraba una humareda, y además, a varios hombres plantando árboles frutales y de ornato.

Estacioné la camioneta en la sombra de un mezquite, y don Adolfo llamó antes de bajarnos, pues le temía a los perros.

¿Se encuentra el güero?

- ¡Acá estoy! -y se vino a encontrarnos.

-¿Qué se les ofrece? Lo saludamos y nos identificamos, explicándole el motivo de mi visita, el cual le dió mucho gusto, al enterarse de la finalidad que se persigue de escribir como se elabora el carbón vegetal.

Me dijo, con el acostumbrado acento norteño lo siguiente:

-Yo me llamo Francisco Morales Cantú para lo que se les ofrezca, vendo carbón, leña, naranjos, limones, fresnos, ficus, y perros chihuahueros.

Me sonreí y me dijo no te rías, yo te vendo lo que quieras. Me dió gusto encontrar a una persona tan positiva y trabajadora.

- Pues nada más, no me vendas la información que quiero, de la elaboración del carbón.
- No esa te la doy de pilón, con mucho gusto.
- Este pozo que mira que esta humeando, hace tres horas lo prendí.
- Pero explícame desde un principio.
- Y Dijo el güero.

1º- Hicimos un pozo de 4 metros de largo, por 1.20 de ancho y 40cm. de hondo, para entonces, ya tenía la leña cortada en trozos de 5 metros más o menos.

La leña tiene que estar verde, con tan solo dos o tres días de cortada, para que se desagüe, y no tarde mucho en prender. Se coloca la leña de Norte a Sur toda en la misma dirección, se va poniendo capas y capas, hasta que el pozo se llene completamente, y se le da unos 20cm. más arriba del nivel de la tierra.

Se cubre con lámina el pozo, y arriba de la lámina se le pone tierra, dejando en los 4 lados respiraderos. Antes de cubrirlo completamente de tierra, en uno de los lados, le ponemos ramas secas para iniciar el fuego. Cuando ya te das cuenta de

que el fuego ya es suficiente, para que no se apague, lo cubres totalmente, solo le dejas los respiraderos, que estarás vigilando constantemente.

¿Cuánto tiempo lo dejas prendido? –Pues yo lo dejo máximo 30 horas, este método es el más rápido, para que el dinero venga rápido, porque tengo muchos muchachitos que mantener.

- ¿Oye güero de que madera o leña sale mejor el carbón?
- El mejor carbón es el que sale de la leña del Huisache ó chaparro prieto y después le sigue el Mezquite, Encino, Brasil, Ebano, etc. Le pregunté, si sabía el método de la elaboración del carbón en chabete y me dijo que no.
- Seguiré buscando, para ver quien me informa, acerca de este método.
- Muchas gracias güero y hay estamos en contacto.
- Pero no me vine con las manos vacías, como buen vendedor me vendió unos ficus.