del Presidente Francisco I. Madero y del Vicepresidente José María Pino Suárez, por instrucciones del dictador. Nació en Mérida, Yucatán, en 1867. Una calle de la capital de la República lleva su nombre.

Agosto 23

Felipe Berriozábal

1829. Nace en la ciudad de Zacatecas, Felipe Berriozábal. Militar. Liberal. Participó en la Revolución de Ayutla y en la Guerra de los Tres Años. Ministro de Guerra y Marina y Gobernador del Estado de México. Murió en la capital del país el año de 1900.

Macedonio Alcalá

1896. En Oaxaca, Oaxaca, muere el compositor Macedonio Alcalá, autor del conocido y popular vals: *Dios nunca muere*. Nació en la misma ciudad en 1840. Violinista y director de orquesta. El principal teatro de la capital de su Estado lleva su nombre.

Plan de Texcoco

1911. Se publica el Plan de Texcoco en el que se plantea la necesidad de una reforma agraria de fondo.

Agosto 24

Feria Nacional de la Guitarra

En Paracho, Michoacán, se inicia, como cada año, la Feria Nacional de la Guitarra. Finaliza el primero de septiembre.

Fray Bartolomé de las Casas

1474. Nace en Sevilla, España, el fraile dominico Bartolomé de las Casas, Obispo de Chiapas y protector de los indios. Es autor, entre otras obras, de: *Historia de las Indias; Apologética historia y, Brevísima relación de la destrucción de las Indias*. Murió el año de 1566.

Tratados de Córdoba

1821. Se firman los Tratados de Córdoba, por los que se reconoce la Independencia de México.

Leona Vicario

1842. En la ciudad de México fallece Leona Vicario. Heroína de la independencia. Nace en esta misma urbe el año de 1787. Su nombre completo era María de la Soledad Leona Camila Vicario Fernández de San Salvador. Al iniciarse la Guerra de Independencia colabora en forma audaz con los insurgentes, por lo que es llamada por la Junta de Seguridad; se le encarcela en el convento de Belén de las Mochas, de Chilpancingo y se le confiscan sus bienes. Es rescatada y se dirige a Tlapujahua, donde contrae matrimonio con Andrés Quintana Roo. Después, de allí parte para Oaxaca con el fin de reunirse con Morelos. Al consumarse la Independencia, el Congreso de 1822 otorga a la heroína la hacienda de Ocotepec, así como otros bienes.

Comisión Federal de Electricidad

1937. Aniversario de la fundación de la Comisión Federal de Electricidad.

Jesús Flores Aguirre

1961. En la Habana, Cuba, muere asesinado el entonces consejero de la Embajada de México en Cuba, Jesús Flores Aguirre. Abogado. Poeta. Periodista. Diplomático. Nació en General Cepeda, Coahuila, en 1904. Entre sus obras publicadas se encuentran: *Horizontes grises* (1925); *Ruda labor y otros poemas* (1927); *Soledad y estío; De la Tierra, el agua y el viento* (1947); *México esdrújulo* (1950) y, *La anunciación del maíz* (1955).

Agosto 25

Guadalupe Victoria,"Benemérito de la Patria"

1843. Guadalupe Victoria, héroe de la Independencia y primer Presidente de la República, es declarado *Benemérito de la Patria*, por el Congreso de la Unión. Su nombre verdadero fue Manuel Félix Fernández, mismo que cambió por el de Guadalupe Victoria en honor a la Virgen de Guadalupe, así como por la victoria obtenida por los insurgentes. Nació en Tamazula, Vizcaya (hoy Durango), el año de 1786. Durante su mandato se realizó en forma solemne, por primera vez, el aniversario del Grito de Dolores. Se hizo efectiva la emancipación de los esclavos que decretara don Miguel Hidalgo en 1811. Se fundó el Museo Nacional. Falleció el 21 de marzo de 1843, en el castillo de San Carlos de Perote, Veracruz. Sus restos descansan en la columna de la Independencia, en el Paseo de la Reforma, de la ciudad de México.

Manuel Acuña

1849. En Saltillo, Coahuila, nace Manuel Acuña. Estudiante de medicina. Poeta romántico de la primera generación. Se suicidó por una decepción amorosa el 6 de diciembre de 1873, cuando apenas tenía 24 años. Sus poemas más conocidos: *Hojas secas, Ante un cadáver y Nocturno*, el más conocido y que le dedicara a su amada Rosario de la Peña.

Rosario Sansores

1898. Nace en Mérida, Yucatán, Rosario Sansores. Periodista y poeta. Muy joven se casó y trasladó a La Habana, Cuba, donde colaboró con el *Diario de la Marina* y la revista *Bohemia*. En 1932, fijó su residencia en la ciudad de México; escribió para diversas publicaciones y se le considera la pionera femenina de la crónica social. Sus poemas fueron recogidos en diversas obras, entre ellas: *La novia del sol, Cantaba el mar azul, Las horas pasadas, Mientras se va la vida y El breviario de Eros*. Falleció en la ciudad de México el 7 de enero de 1972.

José María Velasco

1912. En la Villa de Guadalupe, D. F., muere el pintor José María Velasco, considerado el mejor paisajista de nuestro país de todos los tiempos. Nació el 6 de julio de 1840, en Temascalcingo, Estado de México. Entre sus más notables obras se encuentran: *El Pico de Orizaba, El Valle de México, Alrededores de la Alameda, Autorretrato,* y también se consideran pinturas suyas el *Patio del exconvento de San Agustín*, fechado en 1861 y que se encuentra en el Museo Nacional de Arte, y *El exconvento de San Bernardo*, del mismo año.

Banco de México

1925. Aniversario de la promulgación de la Ley que instituyó el Banco de México.

Agosto 26

Ignacio de la Llave

1818. En la ciudad de Orizaba, Veracruz, nace Ignacio de la Llave. Militar. Liberal. Combatió a los norteamericanos y a los franceses en 1847 y 1862, respectivamente. Gobernador de su estado natal. Ministro de Guerra y Marina. Fue asesinado el 14 de junio de 1863 cerca de la hacienda de *La Quemada*, próxima a Guanajuato.

Rufino Tamayo

1899. En Oaxaca, Oaxaca, nace Rufino Arellanes Tamayo, uno de los grandes maestros de la pintura mexicana. Junto con el "Grupo de los tres" (Diego Rivera, José Clemente Orozco y David Alfaro Siqueiros), es uno de los primeros artistas latinoamericanos que alcanzó relieve internacional. Su obra, sin embargo, posee una dimensión distinta de los anteriores, pero con una profunda raigambre mexicana, a la vez que universal. Participó en el movimiento muralista nacional que destacó en el periodo comprendido entre las dos guerras mundiales del presente siglo. En 1936 recibió en Nueva York, E.U.A., el homenaje del Congreso Internacional de Artistas. En 1952 pinta su primer mural en el Palacio de Bellas Artes y obtiene el segundo premio en la *Pitsburgh International Exhibition*. En 1967 pinta los frescos para el pabellón de México en la Exposición de Montreal, Canadá. Falleció en la capital de la República el 24 de junio de 1991.

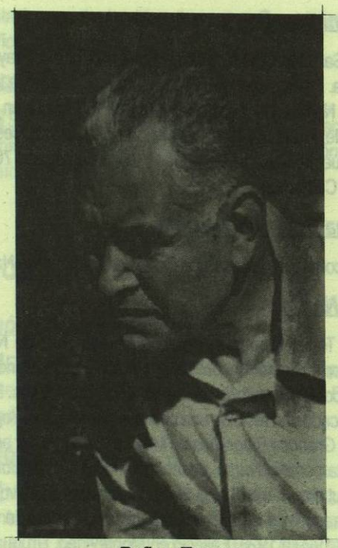

Rufino Tamayo

Francisco Martínez de la Vega

1909. En San Luis Potosí, San Luis Potosí, nace Francisco Martínez de la Vega. Periodista. Escritor. Funcionario público. Gobernador interino de su estado natal. Escribió miles de artículos periodísticos. Colaboró en *El Nacional*, fue de los fundadores de la revista *Siempre!* Entre sus libros tiene: *Heriberto Jara un hombre de la Revolución y Vietnam, crimen del imperialismo*. Murió en la ciudad de México el 18 de febrero de 1985.

Instituto Mexicano del Petróleo

1925. Por Decreto presidencial se crea el Instituto Mexicano del Petróleo.

Agosto 27

Correo Mayor

1580. Se inaugura el Correo Mayor, servicio público de correspondencia en la Nueva España.

Fray Junípero Serra

1784. En San Carlos de Monterrey, California, fallece Fray Junípero Serra. Franciscano. Fundador de las misiones de la Alta California. Nació en la villa de Petra, Mallorca, España, en 1713. Llegó a México en 1749 y fue misionero en las diócesis de México, Puebla, Oaxaca, Valladolid y Guadalajara; en 1767 fue enviado a California.

Suprema Corte de Justicia

1824. Se constituye la Suprema Corte de Justicia de la Nación.

Amado Nervo

1870. En Tepic, Nayarit, nace José Amado Ruiz de Nervo, mejor conocido como Amado Nervo. Poeta. Escritor. Periodista. Diplomático. Figura fulgurante de las letras mexicanas. En las últimas décadas ha recibido una crítica excesiva que en opinión de la obra *Grandes Biografías de México*, "tiende a ser arbitraria e injustamente adversa, desconociendo o minusvalorando sus indiscutibles méritos". Sus *Obras Completas* en 29 volúmenes, ordenadas por el escritor Alfonso Reyes, aparecieron en Madrid de 1920 a 1928. Falleció en Montevideo, Uruguay, en 1919.

Agosto 28

Praxedis G. Guerrero Hurtado

1882. Nace en los Altos de Ibarra, Guanajuato, Praxedis G. Guerrero Hurtado. Periodista. Revolucionario. Miembro del Partido Liberal Mexicano. Colaboró en el periódico *Regeneración*, de los hermanos Flores Magón. Igualmente en *El Diario del Hogar*. Murió valientemente luchando contra el régimen de Díaz el 29 de diciembre de 1910, en Janos, Chihuahua.

Agustín Cue Cánovas

1911. En Villahermosa, Tabasco, nace Agustín Cue Cánovas. Abogado. Periodista. Catedrático. Autor de estudios biográficos y de historia social y económica. Autor de numerosos libros, entre ellos: *Historia social y económica de México, 1521-1854* (3ª. ed. 1963); *El tratado de McLane-Almonte; Ricardo Flores Magón: El tratado Mon-Almonte; Historia Mexicana* (2 vols., 1959 y 1962), *El federalismo mexicano; México ante la intervención* (1966); *Los EE.UU. y el México olvidado* (1970). Falleció en Azcapotzalco, D. F., el 23 de abril de 1971.

Ley Federal del Trabajo

1931. La Ley Federal del Trabajo, entra en vigor en todo el país.

Carmen Serdán

1948. En Puebla, Puebla, fallece Carmen Serdán. Revolucionaria. Nació en la misma ciudad el año de 1875. Hermana de Aquiles y Máximo, quienes murieron en su casa al defenderse con las armas en la mano, el 18 de noviembre de 1910, dos días antes de que estallara el movimiento revolucionario convocado por Francisco I. Madero.

Agosto 29

Juan Bautista Morales

1788. En Guanajuato, Guanajuato, nace Juan Bautista Morales. Abogado. Periodista. Combatió durante 30 años a través de su pluma en varios periódicos, principalmente en *El gallo pitagórico*. Diputado Constituyente en 1824. Presidente de la Suprema Corte de Justicia.

Consuelo Velázquez

1924. En ciudad Guzmán, Jalisco, nace Consuelo Velázquez. Pianista. Compositora. Autora de canciones famosas como *Bésame mucho, Amar y vivir y Que seas feliz*.

Servicio telefónico México-Washington

1927. Se inaugura el servicio telefónico entre las ciudades de México y Washington, E.U.A.

Universidad Pedagógica Nacional

1978. Se crea la universidad Pedagógica Nacional, por Decreto presidencial.

Agosto 30

Ocupación del puerto de Acapulco

1810. Bajo el mando del General José María Morelos y Pavón, el Ejército Insurgente del Sur ocupa el puerto de Acapulco.

Ángela Peralta

1883. En Mazatlán, Sinaloa, en los altos del Teatro Rubio, donde se alojaba, muere la cantante, pianista y compositora, Ángela Peralta. Nació en la ciudad de México, en 1845. Debutó con gran éxito a los 15 años de edad, en el *Teatro Nacional*. Viajó por Europa y estuvo en Italia para perfeccionar su voz. El 23 de mayo de 1862, se presentó en la Scala de Milán. De ella dijo su

Ángela Peralta

maestro Lamperti: *¡Angélica di voce é di nome!* Fue llamada *El ruiseñor mexicano*.

Educación para los Adultos

1981. Se crea el Instituto Nacional para la Educación de los Adultos. Este día *El Diario Oficial de la Federación* publica el Decreto respectivo.

Agosto 31

Ramón López Rayón

1775. En Tlalpujahua, Michoacán, nace Ramón López Rayón. Murió en la ciudad de México en 1839. Insurgente. Fue gobernador del Estado de México.

Ramón Mena Isaías

1874. Nace en Córdoba, Veracruz, Ramón Mena Isaías. Abogado. Arqueólogo. Junto con Alfonso Caso dictaminó la autenticidad de las joyas encontradas en Monte Albán. Falleció en 1957.