Septiembre

Septiembre 1

Apertura de Sesiones

del H. Congreso de la Unión

Informe de Gobierno del C. Presidente de la República.

Efrén Hernández y Hernández

1904. En León, Guanajuato, nace Efrén Hernández y Hernández. Escritor. Cuentista. Poeta. Es autor, entre otras obras de: *Hora de horas, Entre apagados muros, El señor de palo* y, *Cuentos*. Falleció el 28 de enero de 1958. Sus obras completas fueron publicadas por el Fondo de Cultura Económica, en 1965.

Septiembre 2

Luis de la Rosa Oteiza

1856. En la ciudad de México fallece Luis de la Rosa Oteiza. Abogado. Político. Nació en el Mineral de Pinos, Zacatecas, el año de 1804. Combatió al General Santa Anna. Ministro de Hacienda con el General J.J. de Herrera; de Justicia con el General Pedro Ma. Anaya; de Relaciones Interiores y Exteriores con Manuel de la Peña y Peña y con Ignacio Comonfort. Participó en la redacción de los Tratados de Guadalupe-Hidalgo, mediante el cual se firmó la paz con Estados Unidos. Presidente de la Suprema Corte de Justicia al momento de su muerte.

Francisco de Garay

1896. En la ciudad de México fallece el ingeniero Francisco de Garay. Nació en Jalapa, Veracruz, el año de 1823. Dirigió las obras generales del canal de desagüe en el Valle de México. Presidente fundador de la Asociación de Ingenieros Civiles y Arquitectos de México. De 1879 a 1881, exploró el Istmo de Tehuantepec para hacer el primer trazo de ferrocarril. Al ser miembro de la Sociedad de Ingenieros Civiles de París, Francia lo condecora con la Cruz de la Legión de Honor y con las Palmas Académicas. Regidor del Ayuntamiento de la ciudad de México en varias ocasiones. Autor de: *El Valle de México, Apuntes históricos sobre su hidrografía desde los tiempos más remotos hasta nuestros días* (1888).

Joaquín García Pimentel

1880. En la ciudad de México nace Joaquín García Pimentel. Escritor. Nieto del eminente polígrafo Joaquín García Icazbalceta. Autor de: *El señuelo del sacrificio, Coloquio de la derrota y Triunfo de Quetzalcóatl* (1939). Falleció en la capital de la República el año de 1943.

Joaquín Arcadio Pagaza

1918. En Jalapa, Veracruz, fallece Joaquín Arcadio Pagaza. Eclesiástico. Literato. Latinista de fama mundial. Nació en Valle de Bravo, Estado de México, el año de 1839. Autor de: *Murmurios de la selva* (1887).

Pascual Ortiz Rubio

1932. El Presidente de la República, ingeniero Pascual Ortiz Rubio, renuncia a su cargo. Estuvo al frente de la misma desde el 5 de febrero de 1930. Nació el 10 de marzo de 1877, en Morelia, Michoacán. Murió en la ciudad de México el 4 de noviembre de 1963.

Septiembre 3

José María Roa Bárcena

1827. En Jalapa, Veracruz, nace José María Roa Bárcena. Historiador. Periodista. Novelista. Cuentista. Autor de: *Poesías líricas*, *Leyendas mexicanas* y, *Recuerdos de la invasión americana*. Por su formación literaria y por su ideología, perteneció al grupo de poetas clásicos junto con sus amigos José Joaquín Pesado, el obispo Montes de Oca, Manuel Carpio y Alejandro Arango y Escandón. Falleció en la ciudad de México el año de 1908.

Pedro José Escobedo y Aguilar

1844. En Jalapa, Veracruz, fallece el doctor Pedro José Escobedo y Aguilar. Cirujano. Nació en Querétaro, el año de 1798. Fundador de la primera Academia de Medicina en México.

Septiembre 4

Francisco J. Mújica Velázquez

1884. En Tingüindín, Michoacán, nace Francisco J. Mújica Velázquez. Periodista. Militar. Revolucionario. Fue uno de los firmantes del Plan de Guadalupe contra Victoriano Huerta. Gobernador provisional de Tabasco, donde destacó su política agraria. Diputado por Michoacán. Presidió la Primera Comisión de Constitución y junto con Heriberto Jara y Luis G. Monzón formó parte del grupo radical que participó en la modificación del proyecto constitucional propuesto por Venustiano Carranza a fines de 1916 y que culminó con la Constitución de febrero de 1917. En el gobierno de Lázaro Cárdenas ocupó la Secretaría de Economía (1934-1935) y la de Obras Públicas (1935-1939). Falleció en la ciudad de México el año de 1954.

Salvador Azuela Rivera

1902. En Lagos de Moreno, Jalisco, nace Salvador Azuela Rivera. Doctor en derecho. Sociólogo. Historiador. Catedrático. Académico. Orador. Escritor. Autor de: *Francisco Giner de los Ríos* (1936); *Universidad y humanismo* (1937) y, *La idea liberal de José María Luis Mora* (1963). Falleció en 1984.

Juan de la Cabada

1903. En Campeche, Campeche, nace Juan de la Cabada. Cuentista. Autor de: *Paseo de mentiras e Incidentes melódicos del mundo irracional.* Como una sátira contra el caciquismo escribió el guión de la película *El brazo fuerte.* En 1981 publicó: *La tierra en cuatro tiempos; Pasados por agua y, El duende* (cuentos). Falleció en la ciudad de México el 26 de septiembre de 1986.

Septiembre 5

Biblioteca Palafoxiana

1646. En la ciudad de Puebla se funda la Biblioteca Palafoxiana. Lleva el nombre de su creador, el obispo de Puebla y virrey, Juan de Palafox y Mendoza.

Servicio Sismológico Nacional

1910. Se inaugura el Servicio Sismológico Nacional.

Carlos Díaz Duffo

1941. En la ciudad de México fallece Carlos Díaz Duffo. Economista. Escritor. Periodista. Nació en el puerto de Veracruz el año de 1861. Autor de: *Padre mercader* (teatro); *La fuente del Quijote* (1930); *Allá lejos, detrás de las montañas* (1929); *Palabras* (1931); *La Jefa* (1921) y, *Sombras de mariposas* (1936).

Septiembre 6

Ignacio R. Alatorre

1832. En Guaymas, Sonora, nace Ignacio R. Alatorre. Militar. Diplomático. Participó en la batalla del 5 de mayo; defendió el Fuerte de Loreto. Falleció en la ciudad de Tampico, Tamaulipas, el año de 1899.

Leyes de Reforma

1860. Proclamación de las Leyes de Reforma.

Francisco Javier Gaxiola

1898. En Toluca, Estado de México, nace Francisco Javier Gaxiola. Abogado. Catedrático. Fundador de la Barra Mexicana de Abogados.

Septiembre 7

José Clemente Orozco

1949. En la ciudad de México fallece José Clemente Orozco. Nació en Zapotlán el Grande (hoy ciudad Guzmán), del Estado de Jalisco, el año de 1883. Junto con Diego Rivera, David Alfaro Siqueiros y Rufino Tamayo, forma parte del grupo internacionalmente consagrado de los grandes maestros de la pintura mexicana de la primera mitad del siglo XX. Su obra es profundamente dramática por su contenido histórico, social y político.

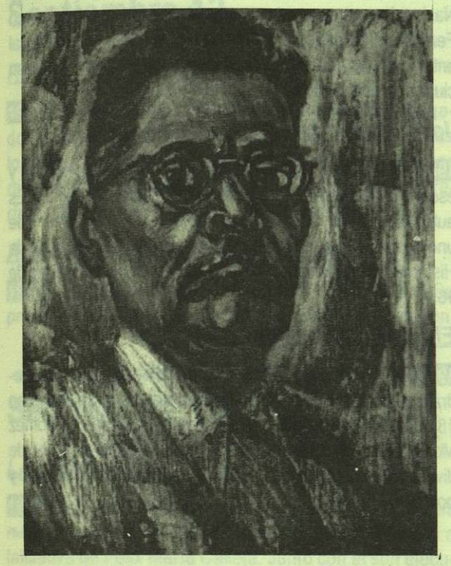

Autoretrato de José Clemente Orozco

Septiembre 8

Josefa Ortiz de Domínguez

1768. En Valladolid (hoy Morelia), nace Josefa Ortiz Girón. Heroína de la Independencia de México. En 1791 contrajo nupcias con el licenciado Miguel Domínguez, quien posteriormente fue nombrado corregidor de Querétaro. Ambos tendrían una participación decisiva de la conjura que dio lugar al *Grito de Dolores*, con el que se inició la lucha por la Independencia de México. Conocida como *La Corregidora de Querétaro,* falleció en la ciudad de México el año de 1829.

Creación de Chihuahua

1824. Se crea el Estado de Chihuahua.

Jaime Nunó

1824. En San Juan de las Abadesas, Gerona, España, nace Jaime Nunó. Músico. Compositor. Autor de la música del *Himno Nacional Mexicano.* Falleció en Bay Side, Nueva Jersey, Estados Unidos, el 18 de julio de 1908.

Ignacio Zaragoza

1862. En Puebla, Puebla, fallece el General Ignacio Zaragoza. Héroe de la batalla del 5 de mayo. Nació el 24 de marzo de 1829, en la Bahía del Espíritu Santo, Texas. Liberal. Se adhirió al Plan de Ayutla. Con el Presidente Benito Juárez fue Ministro de Guerra. Se separa del cargo para tomar el mando del Ejército de Oriente y participa en la gloriosa batalla del 5 de mayo de 1862. A su fallecimiento y por decreto presidencial expedido por Juárez, es declarado *Benemérito de la Patria en Grado Heroico.*

Septiembre 9

Francisco Javier Clavijero

1731. En Veracruz, Veracruz, nace Francisco Javier Clavijero. Jesuita. Políglota. Erudito, conocedor de lenguas muertas como el latín, griego y hebreo, además de las modernas: italiano, francés, alemán y de las indígenas: náhuatl y otomí. Introdujo en la Nueva España las ideas de la filosofía moderna. Autor de la obra: *Historia antigua de México e Historia de la Baja California,* entre otras. Falleció en Bolonia, Italia, el año de 1787.

Jacinto Pallares

1843. En la Hacienda de Los Remedios, Michoacán, nace Jacinto Pallares. Jurista. Escritor. Catedrático. Autor de los libros: *El poder judicial; La pena de muerte; Historia del derecho mexicano y, El derecho mercantil mexicano*, entre otros. Falleció en la ciudad de México el año de 1904.

Alta California Estado norteamericano

1850. El territorio de la Alta California es admitido como estado por el Congreso de los Estados Unidos. Fue arrebatado a México en la injusta guerra de 1847.

México ingresa a la Sociedad de las Naciones

1931. México hace su ingreso a la Sociedad de las Naciones, organismo internacional antecesor de la Organización de las Naciones Unidas.

Julián Carrillo

1965. En la ciudad de México fallece el compositor Julián Carrillo. Violinista. Director de orquesta. Descubridor del *Sonido 13.* Nació en Ahualulco, San Luis Potosí, en 1875. Último de los hijos de Nabor Carrillo y de Antonia Trujillo, ambos de origen indígena. Director del Conservatorio Nacional en 1913. Autor de 28 libros sobre temas musicales. Igualmente de numerosas composiciones, desde piezas ligeras, obras para piano y violín, hasta sinfonías y óperas, como la titulada *Matilde*. Tiene reconocimiento internacional.

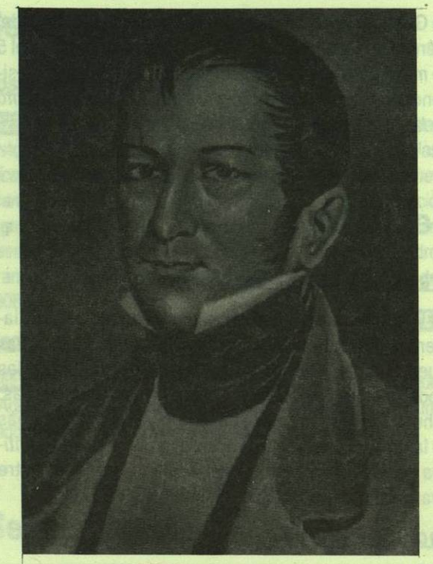

Nicolás Bravo

Septiembre 10

Nicolás Bravo

1786. En Chilpancingo, Guerrero, nace Nicolás Bravo. Caudillo insurgente. Héroe del Sitio de Cuautla. A la caída de Agustín de Iturbide, fue uno de los tres miembros del Supremo Poder Ejecutivo. En 1839 fue Presidente interino de la República, puesto que ocupó en dos ocasiones más. Luchó contra los invasores norteamericanos en 1847 y cayó prisionero en el Castillo de Chapultepec. Después, se retiró de la vida política. Falleció envenenado junto con su esposa, en su tierra natal, el 22 de abril de 1854. Su magnanimidad se puso de manifiesto cuando, a pesar de que su padre había sido ejecutado por el virrey, puso en libertad a 300 prisioneros realistas. Se le declaró *Benemérito de la Patria*. Sus restos descansan en la columna de la Independencia, en la ciudad de México.

Conspiraciones en la Independencia

1810. Son denunciadas las conspiraciones de Querétaro, San Miguel y Dolores, que fueran iniciadas por Miguel Hidalgo y Costilla e Ignacio Allende.

Genaro Codina

1852. En Zacatecas, Zacatecas, nace Genaro Codina. Compositor. Autor de la famosa *"Marcha de Zacatecas"* que ha dado la vuelta al mundo. Músico por afición e inspiración, Codina compuso esta pieza musical –considerada como un segundo Himno Nacional—, para ganar una apuesta y en competencia con Fernando Villalpando. Es autor de una variada gama musical entre marchas, mazurcas, chotises, valses, etc. Falleció en su ciudad natal el 22 de noviembre de 1901.

José Joaquín Arriaga

1948. Muere en la ciudad de México el maestro, periodista y escritor José Joaquín Arriaga, autor de estudios científicos. Es autor, entre otros muchos libros, de *La vida de las flores*. Fue uno de los fundadores de la primera Sociedad Mexicana de Historia Natural. Nació en la ciudad de Puebla el 11 de junio de 1831.

Efraín González Luna

1964. En Guadalajara, Jalisco, muere el abogado, político, catedrático y periodista, Efraín González Luna. Nació en Autlán en 1899. Presidente de la ACJM. En compañía de Manuel Gómez Morín fundó, en 1939, el Partido Acción Nacional. Autor de diversas obras, entre otras: *El hombre y el estado y, Realismo y política.*

Septiembre 11

Isidro Barradas capitula

1828. Al ser vencida la expedición del brigadier español Isidro Barradas por las fuerzas mexicanas, éste firma un convenio comprometiéndose a no tomar otra vez las armas contra México.

Academia Mexicana de la Lengua

1875. En la ciudad de México se crea la Academia Mexicana de la Lengua.

Alfonso Cravioto

1955. En la ciudad de México fallece Alfonso Cravioto. Abogado. Político. Diplomático. Escritor. Diputado constituyente de 1917. Senador de la República. Director de Bellas Artes. Subsecretario de Educación Pública. Nació en Pachuca, Hidalgo, en 1883. Algunas de sus obras: *Eugenio Carriére* (1916), *El alma nueva de las cosas viejas* (1921) y, *Aventuras intelectuales a través de los números* (1938).

Joaquín Méndez Rivas

1966. En la ciudad de México muere el jurista, escritor y poeta Joaquín Méndez Rivas, quien fuera director de la Biblioteca Nacional de México. Nació en la misma ciudad el año de 1888. Obras: *Los poemas estudiantiles* (1921), *La musa morena, Las tristezas humildes*, y otras.

Septiembre 12

Ricardo Delgado Román

1900. En Tlaltenango, Zacatecas, nace Ricardo Delgado Román. Historiador y escritor. Autor, entre otros, de los libros: *Las monedas jalisciences durante la época revolucionaria, El ejido y, Madero y la Revolución agraria.* Falleció en Guadalajara, Jalisco, el año de 1964.

Academia Mexicana de la Historia

1919. Se funda la Academia Mexicana de la Historia. Su primer director fue el historiador Luis González Obregón.

Septiembre 13

Leonardo Bravo

1812. Don Leonardo Bravo, padre de Nicolás Bravo, es muerto a garrote vil por órdenes del virrey Venegas a iniciativa de Félix María Calleja. Junto con él son ejecutados Mariano Piedra y Manuel Pérez.

Aniversario del sacrificio de los Niños Héroes de Chapultepec

1847. Desde el Castillo de Chapultepec, entonces Colegio Militar, sus jóvenes cadetes lo defienden del embate de las fuerzas invasoras norteamericanas, habiéndose distinguido Juan Escutia, Vicente Suárez, Juan de la Barrera, Francisco Márquez y Fernando Montes de Oca, entre otros. Todos ellos fueron muertos después de haber tenido un heroico comportamiento.

Justo Sierra Méndez

1912. En Madrid, España, fallece el escritor Justo Sierra Méndez. Abogado. Educador. Literato. Novelista. Periodista. Político. Diplomático. Nació en la ciudad de Campeche, en 1848. Hijo de don Justo Sierra O'Reilly. En el primer centenario de su nacimiento la Universidad lo declaró *Maestro de América*. Sus restos fueron trasladados a México y hoy descansan en la Rotonda de los Hombres Ilustres. Su obra es abundante y una de las más ricas de su tiempo. De las más destacadas y conocidas se encuentran: *Evolución política del pueblo mexicano y, Juárez, su obra y su tiempo.*

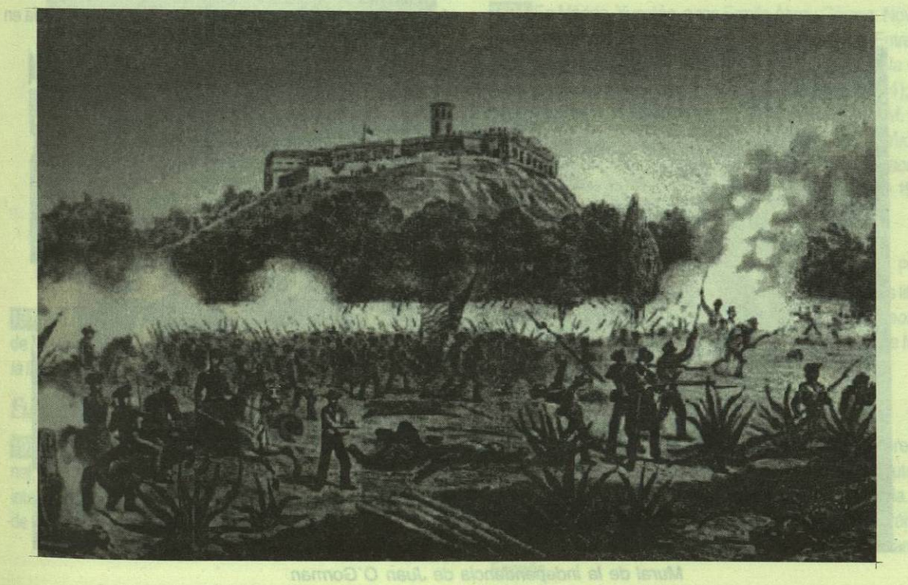

Defensa de Chapultepec

Septiembre 14

Congreso de Chilpancingo

1813. Se celebra la apertura del Congreso de Chilpancingo. José María Morelos y Pavón da a conocer desde este lugar el texto de *Los Sentimientos de la Nación*, donde se plasma su pensamiento político y económico. Aprobado por aquél, se proclama la Independencia de la América y la abolición de la esclavitud.

Chiapas se incorpora a México

1824. Se proclama solemnemente la incorporación del Estado de Chiapas a la Federación mexicana.

Septiembre 15

Conmemoración del Grito de Independencia (1810)

Himno Nacional Mexicano

1854. En el Gran Teatro Santa Anna, de la ciudad de México, se canta por primera ocasión el *Himno Nacional Mexicano*.

Antonio Médiz Bolio

1957. En la ciudad de México muere Antonio Médiz Bolio. Abogado. Diplomático. Político. Escritor. Autor de obras de poesía, prosa, teatro y ensayo. Es, además, relator diáfano de las leyendas de su tierra. Entre sus libros figura *La tierra del faisán y del venado* (1922). Nació en Mérida, Yucatán, el 13 de octubre de 1884.

Septiembre 16

Aniversario del inicio de la Independencia de México

Bandera a toda asta

Grito de Dolores

1810. En la madrugada de este día el cura don Miguel Hidalgo y Costilla inicia la rebelión popular en contra del gobierno español, desde la histórica Parroquia de Dolores, Guanajuato. Da principio, así, la lucha por la Independencia de México.

Julio Ruelas

1907. Muere en París, Francia, el pintor Julio Ruelas. Nació en Zacatecas, Zacatecas, el año de 1870. Estudió en la Academia de San Carlos, en la ciudad de México. Más tarde lo haría en Alemania, en la Universidad de Carlsruhe, Baden, en donde recibió la influencia de los artistas germanos, como los pintores Mayerbeer, Klinger y Stuck y especialmente del pintor suizo-alemán Arnold Boklin (1891-1895). De regreso a México participó, en 1898, en la Exposición de la Academia de San Carlos. Junto con los poetas y escritores Jesús E. Valenzuela, Amado Nervo, Rubén M. Campos, Balbino Dávalos y otros, colaboró en la *Revista Moderna*, órgano del pensamiento modernista (1898-1911). Es creador, entre otros, de los cuadros: *Ahuehuetes de Chapultepec, Estudio de un árbol y, Huerta de Durango.*

Mural de la independencia de Juan O´Gorman

Columna de la Independencia

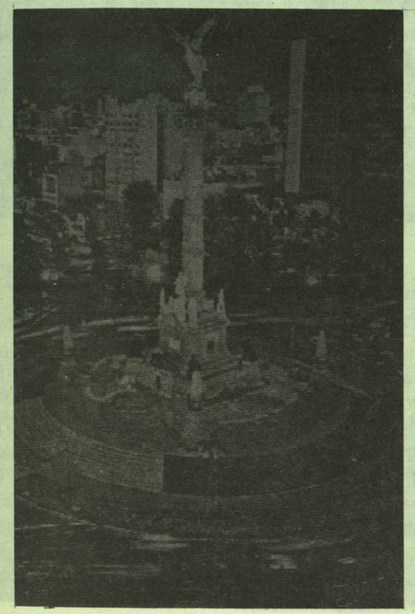

El Ángel de la Independencia

1910. Al conmemorarse las fiestas del Centenario en la ciudad de México, el presidente Porfirio Díaz inaugura la *Columna de la Independencia*, llamada popularmente *El Ángel.*

Fundación del PAN

1939. En la ciudad de México se funda el Partido Acción Nacional, como grupo de oposición. Lo integran, entre otros, varios intelectuales ligados a la Universidad, empresarios y miembros de la clase media.

Septiembre 17

Virginia Fábregas

1872. En Yautepec, Morelos, nace Virginia Fábregas. Actriz. En Europa se le consideró *La gloria de la escena mexicana*. Recibió las *Palmas Académicas* de Francia. Falleció en la ciudad de México en 1950.

Museo Nacional de Antropología e Historia

1964. En la ciudad de México, D. F., en el Bosque de Cahpultepec, el Presidente Adolfo López Mateos inaugura el Museo Nacional de Antropología e Historia, obra del arquitecto Pedro Ramírez Vázquez.

Septiembre 18

José Tomás Cuéllar

1830. En la ciudad de México nace José Tomás Cuéllar. Periodista. Literato. Novelista. Como alumno del Colegio Militar luchó, en 1847, contra los invasores norteamericanos. Autor de *La linterna mágica, que firmó* con el seudónimo de *Facundo* y en la cual retrata a la clase media de su época. Falleció en su ciudad natal en 1894.

Ermilo Abreu Gómez

1894. En Mérida, Yucatán, nace Ermilo Abreu Gómez. Novelista. Dramaturgo. Ensayista. Catedrático. Académico. Entre sus numerosas obras se encuentran: *Sor Juana Inés de la Cruz* (1934); *Iconografía de Sor Juana Inés de la Cruz* (1934); *Sor Juana Inés de la Cruz. Bibliografía y Biblioteca. M.B.M. Sec. Rel. Ext. México, 1934; Leyendas y consejas del antiguo Yucatán* (1961); *Cuentos para contar junto al fuego y, Didáctica del Español*. Murió en la ciudad de México el 14 de julio de 1971.

César Lizardi Ramos

1895. En el Chico, Hidalgo, nace César Lizardi Ramos. Periodista. Arqueólogo. Catedrático. Académico. Autor de los libros: *La civilización de los mayas; Cronología maya y Arqueología en el valle de Tulancingo, Hidalgo*. Murió en la ciudad de México, el 13 de agosto de 1971.

León Felipe Camino y Galicia

1968. Muere en la ciudad de México el célebre poeta, prosista y dramaturgo español León Felipe Camino y Galicia. Autor de una poesía humana, auténtica, profunda y revolucionaria. Uno de los mejores poetas de su tierra, de gran influencia literaria en nuestro país. Nació el 11 de abril en Tábara, provincia de Zamora, España.