Ignacio Comonfort

1863. En las cercanías del Molino de Soria, camino a Celaya, muere asesinado Ignacio Comonfort. Militar y político. Presidente de México del 11 de diciembre de 1855 al 30 de noviembre de 1857. Nació en la ciudad de Puebla, el año de 1812.

Víctor Salado Álvarez

1931. En la ciudd de México, fallece el licenciado Víctor Salado Álvarez. Nació en Teocaltiche, Jalisco, en 1867. Periodista. Literato. Historiador. Político. Diplomático. Lingüista. Miembro de la Academia Mexicana de la Lengua. Escribió, entre otras obras: *De mi cosecha, De Santa Anna a la Reforma, La intervención y el Imperio, La vida azarosa y romántica de don Carlos María Bustamante* y, *Minucias del lenguaje.*

Noviembre 14

José María Lafragua

1875. En la ciudad de México fallece José María Lafragua. Nació en Puebla el 2 de abril de 1813. Abogado. Político. Literato. Diplomático. Historiador. Miembro del Partido Liberal. Ministro de Relaciones Exteriores en los gobiernos de los Presidentes Ignacio Comonfort, Benito Juárez y Sebastián Lerdo de Tejada. Escribió la novela corta romántica: *Netzula.* Autor de los códigos *Civil y de Procedimientos Civiles*, en vigor al morir.

Belisario de Jesús García

1894. En Montemorelos, Nuevo León, nace Belisario de Jesús García. Militar. Compositor. Poeta. Autor del conocido y popular vals: *Morir por tu amor.* Otras canciones: *Las cuatro milpas, Patito, patito, color de café* (arreglo suyo de un son de la época colonial) y *Tango negro*, que le dio fama internacional. Falleció en la ciudad de México el 31 de agosto de 1952.

Jesús Silva Herzog

1892. En San Luis Potosí, S.L.P., nace Jesús Silva Herzog. Economista. Investigador. Ensayista. Escritor. En 1937, dirigió el informe sobre el estado económico de la industria petrolera, base para el laudo del Grupo No. 7 de la Junta Federal de Conciliación y Arbitraje y para la sentencia de la Suprema Corte de Justicia de la Nación (1° de marzo de 1938), que condujo a la expropiación petrolera del día 18 de este mes. Escribió la introducción y notas del libro *El Petróleo de México.* Es autor de gran número de obras, entre ellas: *Breve historia de la Revolución Mexicana* (2 vols.) y, *El pensamiento de Lázaro Cárdenas.*

Igualdad jurídica de la mujer

1974. La Cámara de Diputados del Congreso de la Unión de los Estados Unidos Mexicanos aprueba la igualdad jurídica de la mujer.

Noviembre 15

José Joaquín Fernández de Lizardi

1776. En la ciudad de México nace José Joaquín Fernández de Lizardi. Periodista. Escritor. Poeta. Sus principales periódicos fueron: *El Pensador Mexicano* (1812-1814), *Alacena de Frioleras* (1815-1816), *El conductor eléctrico* (1820) y *El Hermano Perico* (1823). Es autor de las novelas: *El periquillo sarniento y La Quijotita y su prima.* Murió en su ciudad natal el año de 1827.

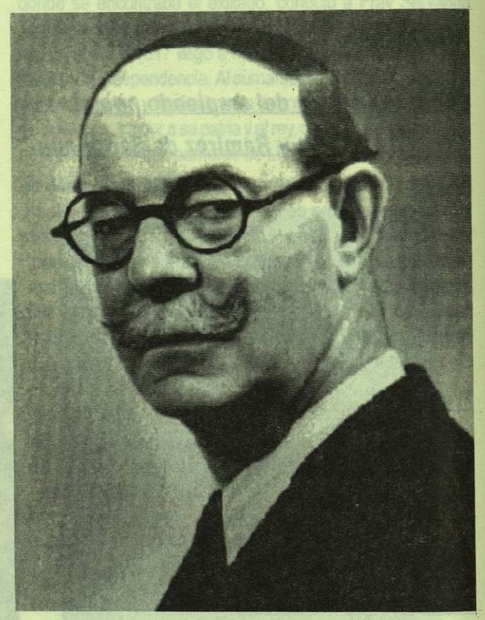

Artemio Del Valle Arizpe

Artemio del Valle Arizpe

1961. En la ciudad de México muere el escritor y novelista Artemio del Valle Arizpe, quien fuera *Cronista de la ciudad de México.* Nació en Saltillo, Coahuila el 25 de enero de 1888. En sus ensayos, don Artemio revive el pasado colonial con gran estilo y donaire. Entre sus numerosas obras publicadas se cuentan: *Del tiempo pasado* (1932); *Vidas milagrosas. Tres nichos de un retablo* (1936); *Cuentos de México antiguo* (1939); *El Canillitas* (1941); *Tradiciones, leyendas y sucedidos de México Virreinal. Amores y picardías* (1932); *Virreyes y virreinas de la Nueva España* (1933), *Historia de la ciudad de México, según los relatos de sus cronistas* (1939); *Personajes de historia y de leyenda; tradiciones, leyendas y sucedidos del México Virreinal* (1953) y, *Leyendas franciscanas de México* (1960).

Noviembre 16

Fundación de la UNESCO

1945. Fundación de la UNESCO. Organismo especializado de las Naciones Unidas (ONU). La *Organización para la Educación, la Ciencia y la Cultura* (UNESCO, por sus siglas en inglés) se creó en esta fecha, pero desde 1958 tiene su sede en París. Propósito: Contribuir a la paz y seguridad mundiales, promoviendo la colaboración entre las naciones a través de la educación, la ciencia y la cultura, para lograr un mayor respeto a la justicia, el derecho y las libertades entre los individuos del género humano, sin distinción de raza, lengua, religión y cultura. Tiene oficinas en México.

Vicente Lombardo Toledano

1968. En la ciudad de México muere el abogado, político, periodista, escritor y líder obrero, Vicente Lombardo Toledano. Nació en Teziutlán, Puebla, el año de 1894. Defensor y exponente de la filosofía socialista. Fundador y dirigente de la CTM y del Partido Popular (posteriormente PPS). Entre sus obras más importantes figuran: *La libertad sindical en México, Teoría y práctica del movimiento sindical en México, La filosofía del proletariado, Geografía de las lenguas de la sierra de Puebla* y, *La izquierda en México.*

Noviembre 17

Félix Parra

1845. Nace en Morelia, Michoacán, Félix Parra. Pintor. Tuvo inquietudes nacionalistas y modernas. Discípulo de Pelegrín Clavé, Santiago Rebull y de Pina. Algunas de sus obras se encuentran en el Museo Nacional de Arte. Decoró igualmente la Sala de Cabildos del Ayuntamiento de México. Pensionado, viajó durante cinco años a Europa. A su regreso fue profesor de la Academia de Bellas Artes. Maestro de alumnos destacados como Diego Rivera. Creador de los cuadros: *Fray Bartolomé de las Casas, La matanza de Cholula y Galileo.* Murió en la ciudad de México en 1919.

Rodolfo Usigli

1905. Nace en la ciudad de México Rodolfo Usigli. Dramaturgo. Escritor. Diplomático. Es autor, entre otras obras de: *El niño y la niebla; El gesticulador* y, *Corona de sombra.* Falleció en 1979.

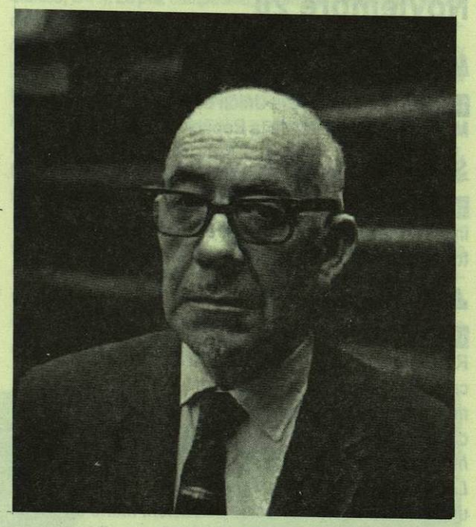

Rodolfo Usigli

Noviembre 18

Luis G. Urbina

1934. En Madrid, España, muere Luis G. Urbina. Nació en la ciudad de México el 8 de febrero de 1864. Escritor. Poeta. Diplomático. Académico de la Lengua. Director de la Biblioteca Nacional. Vivió algún tiempo en Argentina, España y Cuba. En Madrid, fue Secretario de la Legación Mexicana. Entre sus obras se encuentran: *Bajo el sol y frente al mar* (1916); *Lámparas en agonía* (1914); *Cuentos vividos y crónicas soñadas* (1915) y, *Retratos líricos* (1946). Sus restos fueron trasladados a México y depositados en la Rotonda de los Hombres Ilustres.

Noviembre 19

Aquiles Serdán

1910. En la ciudad de Puebla, Puebla, es asesinado Aquiles Serdán, precursor de la Revolución Mexicana y uno de los primeros en ofrendar su vida por este movimiento;

antirreleccionista y maderista, opositor al régimen del General Porfirio Díaz. Nació en la capital poblana el 2 de noviembre de 1876. Su nombre se encuentra inscrito en letras de oro en el Muro de Honor de la Cámara de Diputados.

Noviembre 20

México, capital de la República

1824. El Congreso de la Unión decreta que la ciudad de México sea la capital de la República.

Se inicia la Revolución Mexicana

1910. Bajo el lema *Sufragio Efectivo. No Reelección*, se inicia la Revolución Mexicana, encabezada por el Apóstol de la Democracia, Francisco I. Madero.

José Revueltas

1914. En Santiago Papasquiaro, Durango, nace José Revueltas. Novelista. De él se ha dicho que "es un escritor cuyos temas predilectos se balancean constantemente entre la fuerza genésica de la vida y la fascinación por la muerte". Autor, entre otras obras, de: *El luto humano, Los muros de agua, Los días terrenales y Los motivos de Caín* y, *Material de los sueños* (1974), uno de sus mejores libros de narración. Murió en 1976. La muerte le sorprendió cuando estaba escribiendo una nueva novela: *Hegel y yo*, con una idea que ya había recreado en un relato publicado un año antes.

1959. *Declaración Universal de los Derechos del Niño*

Noviembre 21

Museo Nacional de Historia

1831. Se decreta la fundación del Museo Nacional de Historia. Se integran en un solo edificio el material arqueológico, histórico y de historia natural, de que hasta la fecha se disponía. Anteriores al mismo se encuentran el museo que en 1771-1779, fundara el virrey Bucareli y el organizado en 1822 por la Universidad. Es Presidente de México el General Anastasio Bustamante.

Libro: La sucesión presidencial

1908. Se publica el libro: *La sucesión presidencial en 1910*, de don Francisco I. Madero.

Ricardo Flores Magón

1922. En los Estados Unidos, en la prisión de Leavenworth, muere asesinado Ricardo Flores Magón. Nació en Oaxaca en 1873. Periodista. Dramaturgo. Precursor de la Revolución Mexicana. Político oposicionista al régimen del General Porfirio Díaz. Por sus ideas, en varias ocasiones sufrió cárcel. Publicó el periódico *El Hijo de Ahuizote*. Posteriormente el General Díaz ordenaría la prohibición de todo escrito de los Flores Magón. Por esta razón emigra a los Angeles, EUA, donde editaría *Regeneración*. La Cámara de Diputados decretó que sus restos fueran trasladados a la ciudad de México.

Miguel Lanz Duret

1940. En la ciudad de México muere el abogado, periodista e investigador del Derecho Constitucional. Miguel Lanz Duret. Nació en Campeche, Campeche, en 1878. Director y gerente, desde marzo de 1922, de la Compañía Periodística Nacional, S.A., editora de los diarios *El Universal y El Universal Gráfico*. Autor de obras jurídicas y sociales, entre ellas: *Derecho constitucional mexicano* y *Consideraciones sobre la realidad política de nuestro régimen*.

Noviembre 22

Vicente Rivapalacio

1896. En Madrid, España, fallece Vicente Rivapalacio. Nació en la ciudad de México el año de 1832. Político. Diplomático. Escritor. Periodista. Poeta. Dramaturgo. Cuentista. Historiador. Crítico. Prosista. Orador. Escritor de leyendas. Bajo su dirección se publicó la obra monumental: *México a través de los siglos*, cuyo segundo volumen fue escrito en buena parte desde la cárcel militar de Santiago a donde fue confinado por su oposición al Presidente Manuel González. Entre sus obras más conocidas: *Monja, casada y virgen y mártir; Martín Garatuza; Memorias de un impostor, Don Guillén de Lampart, rey de México* y, *Los cuentos del General*, considerados como lo mejor de su producción narrativa.

Fundación de PFCRN

1987. Se funda el Partido del Frente Cardenista de Reconstrucción Nacional (PFCRN).

Noviembre 23

Ley Juárez

1855. Se decreta la Ley Juárez sobre la Adminsitración de Justicia y Orgánica de los Tribunales de la Nación y del Distrito Federal y Territorios Federales. Por virtud de la anterior, se suprimen los fueros militares y civiles. Ante la ley se establece la igualdad de los individuos.

Salen de Veracruz las tropas de E.U.A.

1914. Los invasores norteamericanos desocupan el puerto de Veracruz. Se encontraban en este sitio desde el 22 de abril. Se retiraron después de la protesta de Venustiano Carranza ante el gobierno norteamericano.

Torres Bodet a la UNESCO

1948. Por elección en la Naciones Unidas, el distinguido maestro, escritor, literato y diplomático, Jaime Torres Bodet, ocupa la Dirección de la UNESCO, organismo especializado de la ONU con sede en París, Francia, encargado de la educación, la ciencia y la cultura.

Noviembre 24

Territorio de Quintana Roo

1902. Se crea el territorio de Quintana Roo en la porción oriental de la península de Yucatán. El nombre es en homenaje al licenciado Andrés Quintana Roo, destacado insurgente yucateco.

Edmundo O'Gorman

1906. En Coyoacán, Distrito Federal, nace Edmundo O'Gorman. Abogado. Catedrático. Escritor. Historiador. Filósofo. Se le considera uno de los "historiadores más reflexivos y penetrantes de México". Autor de innumerables obras, entre ellas: *Breve historia de las divisiones territoriales* (1937); *Fundamentos de la historia de América* (1942); *Crisis y porvenir de la ciencia histórica* (1947); *La Idea del descubrimiento de América. Historia de esa interpretación y crítica de sus fundamentos* (1951); *La conciencia histórica en la Edad Media Del Cristianismo y la Edad Media* (1943); *La invención de América y, Siete estudios históricos de tema mexicano.*

Diego Rivera

1957. Fallece en la ciudad de México Diego Rivera, uno de los grandes maestros contemporáneos de la pintura mexicana. Nació en Guanajuato, Guanajuato, el 8 de diciembre de 1886. Muralista por excelencia, de su vasta producción anotamos: *La creación* (1922, Anfiteatro Bolívar de la Escuela Nacional Preparatoria, México, D.F.); *La paz campesina, El día de muertos, La noche de los pobres y Alfabetización* (1923-1928, Secretaría de Educación Pública, México, D.F.); *Los campesinos, Germinación y La tierra dormida* (1926-1927, Salón de actos de la Escuela Nacional de Agricultura, antigua capilla de la exhacienda de Chapingo, Estado de México); *La conquista de Cuernavaca y Emiliano Zapata* (1929, Palacio de Gobierno, Cuernavaca, Morelos); *El hombre controlador del universo* (1934, Palacio de Bellas Artes, México, D. F.); *Historia de México y El tianguis de Tlaltelolco* (1929-1935 y 1944, respectivamente, Palacio Nacional, México, D.F.; *Sueño de una tarde dominical en la Alameda Central* (1947-1948, actualmente en el Museo Mural Diego Rivera, México, D.F.) y *Teatro histórico* (1951-1953, mosaico de vidrio. Teatro de los Insurgentes, México, D.F.). Su obra de caballete es también muy profusa e importante.

Diego Rivera

Noviembre 25

Luis de Velasco

1550. Se inicia el gobierno del segundo Virrey de la Nueva España, Luis de Velasco. Su mandato se extenderá hasta el 31 de julio de 1564. En este año fallece en la ciudad de México.

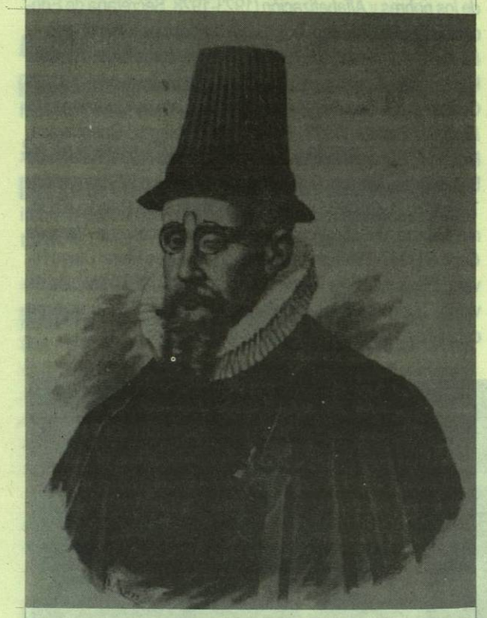

Luis de Velasco

Guadalupe Victoria y su espada

1812. Guadalupe Victoria lucha en forma valiente en el sitio de Oaxaca. Al atacar el guerrillero el fuerte y ante la vacilación de sus hombres por el fuego de la metralla, en forma temeraria arroja su espada al otro lado del foso y exclama: *Va mi espada en prenda, voy por ella*. Sus soldados siguen este gesto heroico y obligan a los enemigos a capitular.

Noviembre 26

Ezequiel Montes

1820. En Cadereyta, Querétaro, nace Ezequiel Montes. Abogado. Político. Diplomático. Orador parlamentario. Ministro de Justicia en 1856 y de Relaciones Exteriores en 1857. En abril de este año se le designó Ministro plenipotenciario ante la Santa Sede. Emigró durante la Intervención Francesa y al regresar a México se le desterró a Francia al concluir el Imperio. Murió en la ciudad de México en 1883.

Joaquín García Icazbalceta

1894. Muere en la ciudad de México el maestro bibliógrafo e historiador Joaquín García Icazbalceta. Nació en la capital del país el año de 1825. Entre sus trabajos de investigación destaca la *Bibliografía mexicana del siglo XVI*, catálogo razonado de libros impresos en México de 1339 a 1600, con biografías de autores e ilustraciones, precedido de una noticia acerca de la introducción de la imprenta. Fue impresa por Díaz de León en 1886 y reeditada por el Fondo de Cultura Económica en 1954, bajo el cuidado del maestro Agustín Millares Carlo.

Felipe Ángeles Ramírez

1919. En Chihuahua, Chihuahua, es fusilado el general villista Felipe Ángeles Ramírez. Nació en Molango, Hidalgo, el 13 de junio de 1869. Militar sobresaliente. En 1912 el Presidente Francisco I. Madero lo nombró Director del Colegio Militar. Después del asesinato de Madero es desterrado a Europa. Regresó al país en 1913 y se alió a las fuerzas de Venustiano Carranza. En 1914 se incorporó a las fuerzas de Villa. Por unos días fue Gobernador de Coahuila. Al distanciarse de Carranza se refugia en los Estados Unidos. Regresa en 1918 con el propósito de atacarlo. Vencido, se le aprehende y se le sentencia a la pena capital.

Noviembre 27

Pedro Romero de Terreros

1781. En San Miguel Regla (hoy Estado de Hidalgo), fallece Pedro Romero de Terreros, fundador del Nacional Monte de Piedad el 2 de junio de 1774. Nació en Cartagena, España, en 1710. Filántropo, minero, y hombre de negocios. Llegó a la Nueva España después del fallecimiento de su padre. En 1738 exploró las minas recién descubiertas del Real del Monte y otras cercanas, que posteriormente fueron muy prósperas. Alcalde de Querétaro, se distinguió por su filantropía.

No reelección

1911. Se publica el Decreto que prohíbe la reelección tanto del Presidente como de los gobernadores de los estados.

Noviembre 28

Manuel José Othón

Manuel José Othón

1906. En San Luis Potosí, S.L.P., fallece Manuel José Othón. Abogado. Escritor. Poeta. Político. Nació en esta misma ciudad el año de 1858. Uno de sus poemas más famosos es *Idilio Salvaje*, que apareció publicado en 1906 tanto en la *Revista Moderna* como en *El Mundo Ilustrado*, después de su muerte. Otras obras: *Poesías, Himno de los bosques, Montañas épicas y Poemas rústicos*. Otras obras póstumas: *Noche rústica de Walpurgis, Poemas escogidos, Obras, Breve antología lírica, Paisaje, Lo que hay detrás de la dicha, Después de la muerte y Sendas de amor*. Sus restos se encuentran inhumados en la Rotonda de los Hombres Ilustres, en el Panteón de Dolores, en la ciudad de México.

Ricardo Castro

1907. En la ciudad de México, fallece el compositor y pianista Ricardo Castro, autor de los famosos valses: *Poético y Capricho*. Nació en Durango, Durango, el 7 de febrero de 1864. Estudió en el Conservatorio Nacional. En 1885 ofreció conciertos en los Estados Unidos en las ciudades de Nueva York, Washington y Filadelfia. Entre sus primeras obras se encuentran valses, mazurcas, danzas diversas, scherzos y berceuses. Es autor, también, del poema sinfónico Oithoma y la ópera Giovanni d'Austria.

Plan de Ayala

1911. En Villa Ayala, Morelos, la Junta Revolucionaria zapatista proclama el Plan de Ayala, que reivindica los derechos de los campesinos

Joaquín Clausell

1935. En la laguna de Zempoala, Morelos, fallece Joaquín Clausell. Abogado. Pintor. Nació en Campeche, Campeche, el año de 1866. Aunque ejerció la abogacía, su viaje por Europa y su amistad con el paisajista Gerardo Murillo, "*Doctor Atl*", le descubrieron definitivamente su vocación de artista. Clausell es nuestro máximo exponente del impresionismo, técnica que desarrolló con singular personalidad y profundidad, ofreciéndonos una nueva visión del paisaje mexicano, distinta a la de la época.

Noviembre 29

Aeropuerto Internacional de México

1950. El Aeropuerto Internacional de la ciudad de México es inaugurado por el Presidente de la República, licenciado Miguel Alemán Valdés.

Ley Federal de la Educación

1973. Se publica en el *Diario Oficial de la Federación* la Ley Federal de la Educación.

Noviembre 30

Andrés Quintana Roo

1787. En Mérida, Yucatán, nace Andrés Quintana Roo. Abogado. Político. Periodista. Caudillo insurgente. Murió en la ciudad de México el 15 de abril de 1851. Presidente del Congreso de Chilpancingo y esposo de la corregidora Leona Vicario. Difundió las nuevas ideas –a las que se había adherido- en *El Ilustrador Americano*. Firmó el Acta de Independencia y participó en la redacción de la *Constitución de Apatzingán*. Pertenece al primer grupo de románticos que Altamirano calificó como

"poetas de la Independencia". Uno de sus poemas más famosos es su oda *Dieciséis de septiembre*, de inspiración patriótica, en la que el polígrafo Menéndez y Pelayo encuentra reminicencias horacianas. Sus restos descansan en la Rotonda de los Hombres Ilustres.

Ignacio Cumplido

1837. En la ciudad de México fallece Ignacio Cumplido. Impresor. Nació en Guadalajara, Jalisco, el año de 1811. Su imprenta mereció elogios de todos los grandes escritores de su época y también del extranjero. Entre las numerosas obras que se publicarían en sus talleres se encuentran: *El museo mexicano, La ilustración Mexicana* y *El Presente Amistoso*. Algunos de los periódicos que tuvo a su cargo: *El Correo de la Federación, El fénix de la libertad* y *El Siglo XIX*.

Andrés Henestrosa

1906. En Ixhuatán, Oaxaca, nace Andrés Henestrosa. Escritor. Maestro de Literatura mexicana. Son muy valiosas sus aportaciones al indigenismo de nuestro país. Una de sus obras más conocidas es: *Los hombres que dispersó la danza*. Otras publicaciones: *Retrato de mi madre, Alfabeto y vocabulario zapoteco, Los cuatro abuelos y Periodismo y periodistas en Hispanoamérica*.

Diciembre

Diciembre 1

José C. Valadés

1901. En Mazatlán, Sinaloa, nace José C. Valadés. Catedrático universitario. Historiador. Escritor. Diplomático. Autor de estudios de carácter histórico, biográfico y bibliográfico. Murió en la ciudad de México en 1976. Obras: *Motín político; Santa Anna y la Guerra de Texas; Alamán, estadista e historiador; Historia general de la Revolución Mexicana*, y otras.

Diciembre 2

Hernán Cortés

1547. Fallece en Castilleja de la Cuesta, España, el conquistador y gobernador Hernán Cortés. Nació en la Villa de Medellín, provincia de Badajoz, España, el año de 1485. Estudió en la Universidad de Salamanca y en 1504 se embarcaría para América. Fundó la ciudad de la Villa Rica de la Veracruz.

Escuela Nacional Preparatoria

1857. Se crea la Escuela Nacional Preparatoria.

Agustín Basave del Castillo Negrete

1886. Nace en Guadalajara, Jalisco, Agustín Basave del Castillo Negrete. Arquitecto y profesor en esta especialidad. Escritor. Diplomático. Autor de varios libros de carácter literario. Murió en 1961. Obras: *Ensayos críticos, Varios temas, El hombre y la arquitectura, Breve historia de la literatura española*, y otras.

Guty Cárdenas

1905. En Mérida, Yucatán, nace Guty Cárdenas. Su verdadero nombre fue Augusto Cárdenas Muñoz. Compositor. Murió el 5 de abril de 1932 en la ciudad de México. Artista, soñador y trovador, dio renombre a la canción yucateca. Autor de muchas canciones populares, entre ellas: *Nunca, Rayito de sol, Flor, Caminante del Mayab y Yucalpeten*. Entre los poetas letristas de sus canciones destacan Antonio Médiz Bolio, Ricardo López Méndez, Luis Rosado Vega y el caraqueño Juan Antonio Pérez Bonalde.

Diciembre 3

Fundación de Guadalajara

1530. Fundación de la ciudad de Guadalajara. Para halagar al conquistador Nuño de Guzmán, originario de la población española del mismo nombre, Juan de Oñate le impone la señalada denominación a la Villa del Espíritu Santo de la Nueva Galicia, que había sido establecida el 18 de abril de 1530.

Manuel Bernal Mejía

1901. En Almoloya de Juárez, Estado de México, nace Manuel Bernal Mejía. Locutor. Declamador. Relator de cuentos infantiles. Murió en la ciudad de México el año de 1975.

Ley del Seguro Social

1942. La Ley del Seguro Social es promovida por el Presidente Manuel Avila Camacho. Se publicó en el *Diario Oficial* el 19 de enero de 1943.