Febrero 27

Se crea Bustamante

1832. El Congreso del estado expide el Decreto número 304, por el que se erige la Villa de San Miguel de Bustamante.

Alonso de León

1864. El Sargento Mayor Alonso de León, hijo del primer cronista de esta región, es nombrado Gobernador del Nuevo Reino de León. Por primera ocasión un nativo de estas tierras recibe tal nombramiento.

Febrero 28

Se funda Pesquería

1669. Se funda el pueblo conocido como Valle de Pesquería Chica, en el sitio que, desde 1642, formaba parte de la Hacienda del Espíritu Santo, que a su vez fuera fundada por Francisco Garza Falcón. Hoy, simplemente recibe el nombre de Pesquería, Nuevo León.

Se crea Montemorelos

1701. Se funda la Villa de San Mateo del Pilón (hoy Montemorelos, Nuevo León).

Renuncia el, General Bernardo Reyes

1910. El Congreso del Estado acepta la renuncia del General Bernardo Reyes al cargo de Gobernador de Nuevo León. Reyes la envió desde París, Francia, donde se encontraba con licencia.

Marzo

Marzo 1

Primera merced de tierras

1583. Manuel de Mederos recibe la primera merced de tierras de parte de Luis Carvajal y de la Cueva, fundador y primer gobernador del Nuevo Reino de León.

Marzo 2

Ignacio Morones Prieto

1899. En Linares, Nuevo León, nace Ignacio Morones Prieto. Médico, Catedrático. Gobernador. Diplomático. Murió en la ciudad de México el 30 de octubre de 1974. Realizó estudios de postgrado en la Sorbona de París, Francia. Subsecretario de Salubridad y Asistencia de 1946 a 1948. Posteriormente Gobernador Constitucional de Nuevo León para el período 1949-1955. No lo concluyó porque en 1952 el Presidente Adolfo Ruiz Cortines lo designó Secretario de Salubridad y Asistencia. Embajador extraordinario y plenipotenciario de México en Francia de 1959 a 1965. Al regresar a México, el Presidente Gustavo Díaz Ordaz lo designa director general del Instituto Mexicano del Seguro Social.

Teatro Juárez

1909. El Teatro Juárez, importante centro de espectáculos de nuestra ciudad, es destruido por un voraz incendio. Se encontraba por la calle de Zaragoza al sur, donde estuvieron posteriormente el Teatro Independencia y más tarde el Rex y el Olympia. Éste desapareció para dejar paso a las obras de la Gran Plaza Monterrey.

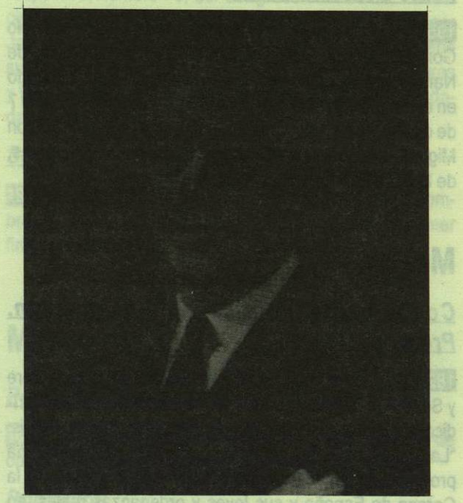

Ignacio Morones Prieto

Marzo 3

Federico Cantú

1907. En la ciudad de Monterrey nace Federico Cantú. Pintor. Escultor. Fue ayudante de Diego Rivera en 1924 y trabajó con él en los frescos de la Secretaría de Educación Pública. Realizó viajes de estudio a España, Francia y los Estados Unidos. Es autor de la escultura emblemática del Seguro Social donde aparece una madre amamantando a su hijo y protegida por el águila nacional. Igualmente, el gran relieve de 650 metros cuadrados en los Altares, en la Sierra Madre, que se encuentra en el camino de Linares a Galeana. Falleció en la ciudad de México el 29 de enero de 1989.

Marzo 4

Villa de Salinas Victoria

1826. Se erige la Villa de Salinas Victoria para honrar la memoria del General Guadalupe Victoria, primer Presidente de México. Gobierna Nuevo León en este tiempo José María Parás.

Ataque a Monterrey

1929. La ciudad de Monterrey es atacada por el General José Gonzalo Escobar. Esta acción armada se considera como la última batalla derivada de la Revolución Mexicana, que tuvo esta población.

Pablo González Garza

1950. Muere en Monterrey, Nuevo León, el General Pablo González Garza. Revolucionario. Nació en Lampazos de Naranjo el 5 de mayo de 1879. Fue inicialmente sepultado en el Panteón del Carmen de la capital nuevoleonesa y el 7 de diciembre de 1984 fue reinhumado en la columna a don Miguel Hidalgo y Costilla, en la Explanada de los Héroes, de la Gran Plaza de Monterrey.

Marzo 5

Constitución Política de Nuevo León. Promulgación

1825. Se promulga la Constitución Política del Estado Libre y Soberano de Nuevo León. Sobre este ordenamiento jurídico comenta el doctor en Derecho Fernando Vázquez Alanís: "La Constitución de 1825 transforma...lo que fue antes una provincia de un reino subordinado y dependiente de la Corona de España y sus leyes y ordenanzas reales, en una entidad política y jurídica totalmente diferente, donde la soberanía del Rey de España desaparece, sustituyéndose en su lugar por la soberanía popular, quien decide formar parte de la Federación Mexicana".

Villa de Guadalupe

1825. De conformidad con lo dispuesto por la Constitución Política del Estado de 1825, se crea el municipio de Villa de Guadalupe teniendo como cabecera lo que era el pueblo de Nueva Tlaxcala de Nuestra Señora de Guadalupe y ampliando su jurisdicción a las haciendas de San Rafael y los Lermas. El licenciado Francisco de Barbadillo y Vitoria comenzó a poblar esta región en 1715, declarándose en Villa desde 1812 por la Constitución Española.

Gerónimo Treviño apoya a Huerta

1913. El Gobernador de Nuevo León, Gerónimo Treviño, al saber del movimiento armado del Gobernador de Coahuila, Venustiano Carranza, en contra de Huerta, le manifiesta que no secunda el levantamiento y que "si algunas tropas rebeldes penetran en el Estado, serían combatidas". Treviño apoyó a Huerta y no se unió a la revolución Constitucionalista.

Gonzalo Escobar

1929. Retiro de Monterrey de las fuerzas rebeldes del general Gonzalo Escobar. Abandonan la población sin tener enemigo al frente y después de haberse llevado como botín más de un millón de pesos que fueron confiscados en la Sucursal del Banco de México.

Marzo 6

Villa de General Zuazua

1863. Se publica el Decreto número 12 del Congreso del Estado por medio del cual se erige la Villa del General Zuazua, como homenaje al valiente caudillo nuevoleonés del mismo nombre. Este lugar era antes la Hacienda de Santa Elena, que fundara Diego de Montemayor III en 1773.

Ciudad Universitaria, cesión de terrenos

1957. El Presidente Adolfo Ruiz Cortines acuerda la cesión de terrenos del Campo Militar, en una extensión de 100 hectáreas, para la construcción de la Ciudad Universitaria de Nuevo León. El licenciado Raúl Rangel Frías era el Rector de la Universidad.

Antonio Coello Elizondo

1982. En la ciudad de México muere el profesor Antonio Coello Elizondo. Educador. Político. Nació en Guadalupe, Nuevo León, en 1915. Fue fundador y director de la Escuela Normal Nuevo León y del Centro de Estudios Universitarios.

Marzo 7

Límites de Monterrey en 1638

1638. Martín de Zavala, Gobernador del Nuevo Reino de León, dispone que los límites de la Ciudad Metropolitana de Nuestra Señora de Monterrey sean de 50 leguas (240 kilómetros a la redonda).

Tren ligero en 1887

1887. Queda concluída la instalación de la vía férrea que conduciría un tren ligero desde la Estación del Ferrocarril Nacional Mexicano hasta la Hacienda de San Bernabé o Topo Chico, mismo que fue inaugurado seis días después por su propietario el señor A.C. Scharyver quien igualmente había acondicionado los baños termales que existieron en el Topo Chico y que durante muchos años fueron la atracción de las familias regiomontanas.

Marzo 8

Hualahuises

1828. Según Decreto número 172, aprobado por el Congreso de Nuevo León, se erige la Villa de San Cristóbal de Hualahuises. Tiene como cabecera al pueblo San Cristóbal de los Gualagüises, fundado desde 1646 por el Gobernador del Nuevo Reino de León, Martín de Zavala. La Villa lleva este nombre en virtud de que en la región habitaban los indios gualagüises. El pueblo fue poblado inicialmente (desde 1715) por el licenciado Francisco de Barbadillo y Vitoria, pero como sus pobladores tuvieron problemas con los indígenas, se repobló en otro lugar cercano a donde actualmente se encuentra.

Juan de Dios Villalón

1838. En el valle de Huajuco (Villa de Santiago), Nuevo León, nace Juan de Dios Villalón. Literato. Poeta. Político. Entre otras obras pública: *Reglas de urbanidad* (en verso, 1869); *Fábulas de Esopo* (sonetos, 1865) e *Himno a la Patria* (1894). Falleció en la ciudad de México el 4 de febrero de 1902.

General Francisco Naranjo, en armas

1876. El General Francisco Naranjo se levanta en armas en Lampazos, N.L., desarmando y haciendo prisioneros a los celadores del Contra-Resguardo. Días después, este movimiento fue secundado por Gerónimo Treviño y otros jefes militares que se habían adherido al Plan de Palo Blanco (Plan de Tuxtepec), proclamado por el General Porfirio Díaz en contra del Presidente Sebastián Lerdo de Tejada.

Nemesio García Naranjo

1883. En Lampazos de Naranjo, Nuevo León, nace Nemesio García Naranjo. Abogado. Político. Orador. Poeta. Polígrafo. Murió en la ciudad de México el 21 de diciembre de 1962. Durante el período administrativo del Presidente Francisco I. Madero, formó parte del famoso Cuadrilátero, pro huertista, que integraban, junto con él los abogados José María Lozano, Francisco de Olaguíbel y Querido Moheno. En 1914 fue Ministro de Instrucción Pública en el gobierno del General Victoriano Huerta. Autor político y colaborador de numerosos periódicos nacionales y extranjeros.

Marzo 9

Se erige la Villa de San Pedro de Iturbide

1850. Se erige la Villa de San Pedro de Iturbide teniendo como cabecera la Hacienda de San Pedro, uniendo además los poblados de La Boquilla, El Saucillo o Cañón de la Tinaja y la Laguna de Santa Rosa. El Gobernador de Nuevo León, Santiago Vidaurri, sanciona y publica el Decreto respectivo, número 70, del Congreso del Estado. La Hacienda de San Pedro había sido fundada desde 1802 por José María Moreno y Alcaraz y don Juan Camacho, y debe su importancia a encontrarse sobre el camino entre Linares y Galeana, pues inicialmente pertenecía a las villas fundadas en esa época.

Sociedad General de Crédito

1933. Ante el notario público Héctor González y con el nombre de Sociedad General de Crédito, se funda la primer financiera de México.

Marzo 10

Periódico El Antagonista

1831. Se funda en Monterrey *El Antagonista*, periódico de oposición elaborado por don Manuel María de Llano.

Población

1940. Nuevo León tiene una población de 541 mil 147 habitantes, de acuerdo con el censo de la Dirección General de Estadística.

Marzo 11

Rebelión contra Santiago Vidaurri

1864. Santiago Vidaurri es acusado de traidor por el pueblo de Linares, en virtud de que el gobernante nuevoleonés se rebeló contra el Presidente Benito Juárez. Se toman por asalto las Casas Consistoriales y se invita a los habitantes de Tamaulipas para que se unan a la lucha. Vidaurri se ve obligado a huir hacia Texas, E.U.A.

Concesión de tranvías eléctricos

1905. La empresa norteamericana McKenzie Mann Company, recibe del Gobierno del Estado la concesión para el establecimiento de un servicio de tranvías eléctricos. Se amplía de esta manera el transporte urbano de pasajeros en Monterrey, que se hacía también por tracción animal.

Primer Reglamento de Tránsito en Monterrey

1907. La Presidencia Municipal de Monterrey, a cuyo frente estaba el Alcalde Primero, doctor Pedro Martínez, pone en vigor el primer Reglamento de Tránsito. Empiezan a circular en nuestra ciudad los primeros vehículos de motor. En el ordenamiento se especifica que "los automóviles en el interior de la ciudad, no podrán marchar con mayor velocidad que la de 10 kilómetros por hora, o sea, la que corresponde a un caballo que arrastre a un carruaje común..."

Marzo 12

Ciudad de Allende

1850. Se erige la Villa de Allende, de conformidad con el Decreto número 71 del Congreso del Estado. Tiene como cabecera el rancho El Reparo, denominado anteriormente Hacienda de San José de Ramos de Loma Prieta. En 1978, en este mismo día, se eleva a la categoría de Ciudad, según Decreto número 125 del Congreso, sancionado por el Gobernador del Estado, Pedro Zorrilla Martínez.

Gerónimo Treviño

1877. Por segunda ocasión el General Gerónimo Treviño es declarado Gobernador del Estado; renunciará, sin embargo, un mes más tarde. Ocupó este alto cargo en tres ocasiones: Del 4 de diciembre de 1867 al 4 de octubre de 1871; del 12 de marzo al 16 de abril de 1877 y del 22 de febrero al 24 de marzo de 1913. Nació el 20 de noviembre de 1836, en el rancho La Escondida, de Cadereyta Jiménez y murió en Laredo, Texas, EUA, el 14 de noviembre de 1914.

Marzo 13

Gonzalitos, Magistrado

1850. El doctor José Eleuterio González (Gonzalitos) es nombrado Magistrado del Tribunal de Justicia de Nuevo León por el Gobernador del Estado, Pedro José García.

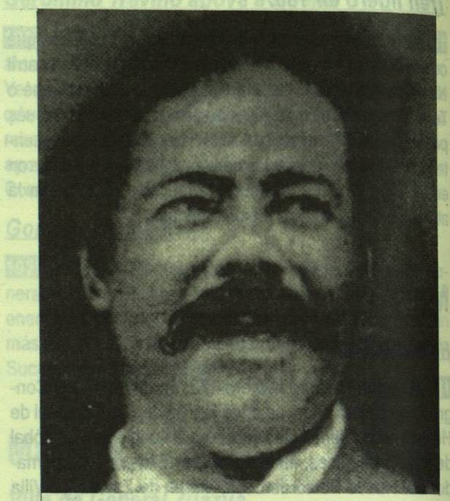

Francisco Villa

Francisco Villa en Monterrey

1915. El General Francisco Villa hace su arribo a la ciudad de Monterrey. La ciudad se encuentra bajo el control del grupo villista y de Raúl Madero, como Gobernador del Estado.

Marzo 14

Eduardo Aguirre Pequeño

1904. En Hualahuises, Nuevo León, nace Eduardo Aquirre Pequeño. Médico. Biólogo. Educador. Becario, en 1945, de la Guggenheim Memorial Foundation, para la Escuela de Medicina Tropical de la Universidad de Tulane. Profesor del Colegio Civil de Monterrey; de la Escuela Nacional de Ciencias Biológicas del Instituto Politécnico Nacional y de la Facultad de Medicina de la Universidad Nacional Autónoma de México. Asistió a numerosos congresos nacionales e internacionales. Se especializó en el estudio del mal del pinto, tema del cual publicó numerosos trabajos e inclusive realizó una notable autoexperiencia al inocularse él mismo el virus de esta enfermedad para observar su desarrollo. Por su labor científica obtuvo el premio Luis Elizondo y la Medalla al Mérido Cívico otorgada por el Gobierno de Nuevo León. Entre otros trabajos es autor de: *Parásitos y parasitosis más comunes en nuestro medio* (Tesis, 1932); *Hipócrates, Juramento de Hipócrates* (1943); *Mal del pinto. Bibliografía* (1944) y *Datos para la historia de la Escuela de Medicina de Monterrey* (1944). Falleció en Monterrey el 18 de julio de 1988.

Extorsión de Villa

1915. Instalado en el Palacio de Gobierno el General Francisco Villa reúne a los miembros del clero y de la iniciativa privada (comerciantes e industriales) y les exige un millón de pesos para gastos de la Revolución y amenaza con fusilar "a todo aquel que no le gustara la petición". Al final sólo logró reunir 280 mil pesos.

Marzo 15

Raúl Rangel Frías

1913. En Monterrey, Nuevo León, nace Raúl Rangel Frías. Abogado. Educador. Escritor. Gobernante. Humanista. Filósofo. Perteneció al grupo Barandal del que formaban parte Octavio Paz, Salvador Toscano, José Alvarado, Rafael López y otros. Fundador de la Facultad de Filosofía y Letras de la Universidad de Nuevo León. Asimismo, en 1944, de las revistas *Armas y Letras* y *Universidad* y de La Escuela de Verano, de renombre nacional e internacional. Rector de la Máxima Casa de Estudios Nuevoleoneses en dos periodos: de 1949 a 1955. Gobernador Constitucional de Nuevo León en el sexenio 1955-1961. Construyó la Ciudad Universitaria. Fue siempre, en todas sus actividades, un decidido y decisivo impulsor de la cultura. Como gobernante contribuyó a la transformación urbana de la entidad. Es autor, entre otras, de las siguientes obras: *Apuntes históricos del Colegio Civil* (1931); *Identidad de estado y derecho en la teoría jurídica pura de Hans Kelsen* (tesis, 1938); *Discursos universitarios* (1959); *Testimonios* (1961); *Gerónimo Treviño. Héroes y epígonos* (1967); *El reino. Un libro de relatos* (1972): *José Alvarado en el recuerdo* (1975); *Federico Cantú y su obra* (1986) y *Memorias* (1990). Falleció en Monterrey el 8 de abril de 1993.

Raúl Rangel Frias

Marzo 16

Eusebio de la Cueva

1892. En Cerralvo, Nuevo León, nace Eusebio de la Cueva. Escritor. Político. Gobernador. Fue diputado al Congreso local y dos veces, en 1923, gobernador interino del Estado. Entre sus obras se encuentran, en verso: *Ondas de vida* (1912), *Vientos de juventud* (1918), *El libro de los dos poemas* (1928). *Obras teatrales: Los humildes* (drama, 1915) y *El camino de las rosas* (1915). Novelas: *El emigrante* (1916), *La sombra del maestro* (1920), y *El crimen de la calle de Aramberri* (1933). Libros de viaje: *Por tierras de Quevedo y de Cervantes* (1917) y *Una primavera en Italia* (1924).

Marzo 17

Francisco de Echegaray

1772. Francisco de Echegaray toma posesión como Gobernador y Capitán General del Nuevo Reino de León. Sustituye en el cargo a Ignacio Ussel y Guimbarda.

Nicéforo Zambrano, prisionero

1913. El Alcalde de Monterrey, Nicéforo Zambrano, es hecho prisionero de los huertistas, acusado de apoyar al movimiento revolucionario de Venustiano Carranza, quien se levantó en armas para combatir al usurpador Victoriano Huerta.

Bernardo Sepúlveda Gutiérrez

1985. Muere en la ciudad de México Bernardo Sepúlveda Gutiérrez, eminente médico e investigador. Nació en la ciudad de Monterrey, Nuevo León, el 1 de noviembre de 1912. Fue miembro de la Academia Nacional de Medicina, de la Asociación Médica Franco-Mexicana, de la Asociación Norteamericana de

Gastroenterología, del Colegio Nacional y honorario de la Organización Mundial de Gastroenterología. En 1982, obtuvo el Premio Nacional de Ciencias Físico Matemáticas y Naturaleza.

Marzo 18

Exención a empresa siderúrgica

1890. La empresa siderúrgica Nuevo León Smelting and Manufacturing Company Limited, segunda de este género establecida en Monterrey, recibe una exención de impuestos hasta por 20 años de parte del Gobierno del Estado. Lamentablemente después tuvo que cerrar sus puertas por incosteabilidad.

Marzo 19

Domingo Martínez

1836. El licenciado Domingo Martínez ocupa interinamente el cargo de Gobernador de Nuevo León. Fue la primera de cuatro ocasiones en que fungió como gobernante interino. Nació en Monterrey, Nuevo León, en 1809. Murió en 1899. Ocupó la gubernatura en las siguientes fechas: Del 19 de marzo al 11 de abril de 1836; del 28 de julio al 17 de octubre de 1858; del 5 de diciembre de 1859 al 11 de abril de 1860 y del 5 de agosto al 12 de noviembre de 1862.

Nicéforo Zambrano, prisionero

1913. Nicéforo Zambrano, ex-alcalde de Monterrey, es trasladado prisionero a la ciudad de México, junto con el jefe político Alfredo Pérez. Había instrucciones de aplicarles la ley fuga en el camino; no se llevó a cabo por recomendación de un alto funcionario.

Monterrey apoya la Expropiación Petrolera

1938. Monterrey -como sucedió en el resto de la República- organiza una gran manifestación pública de apoyo al Presidente Lázaro Cárdenas del Río, con motivo de la Expropiación Petrolera. Todos los sectores sociales salieron a la calle para respaldar al Gobierno y ofrecer su colaboración para solucionar los problemas que trajo consigo la medida expropiatoria en defensa de nuestra soberanía.

Marzo 20

Valle del Huajuco

1646. Se inicia la fundación y colonización del Valle del Huajuco (antes de Cuarisezapa), por el Capitán Don Diego Rodríguez de Montemayor. Fue a principios de 1700 cuando se fundaron los primeros ranchos importantes, entre ellos El Reparo por José Antonio Rodríguez y doña María de Salazar. El primero de estos ranchos fue designado posteriormente cabecera del municipio de Allende, N.L., que perteneció al Partido de Montemorelos y comprendió en su jurisdicción las haciendas que estaban entre el Río de la Loma Prieta, Arroyo de Lazarillos y el pueblo conocido como Las Cruces. Antes de llegar los españoles a esta región que hoy es Allende, habitaban guerreros indígenas que fueron hostiles hacia los colonizadores.

Primera sala de cine en Monterrey

1898. Fecha probable de la instalación en Monterrey de la primera sala de cine privada. Se asegura que un señor de nombre Lázaro Lozano adquirió un aparato "Lumiere" y realizó sus primeras proyecciones en la galería fotográfica del señor Lagrange, sito en la calle de Hidalgo.

Graciano Bortoni Urteaga

1929. Nace en Lampazos de Naranjo Graciano Bortoni Urteaga. Ganadero. Político. Alcalde de su ciudad natal de 1964 a 1966. Diputado federal de 1967 a 1970. Secretario General de Gobierno de 1979 a 1985.

Marzo 21

Alonso de León, hijo

1691. En la Hacienda de El Carrizal fallece, en terrenos de Salinas Victoria, Nuevo León, el General Alonso de León (hijo), Gobernador interino del Nuevo Reino de León en 1682 y de la provincia de San Francisco de Coahuila, en 1687. Fue descendiente directo del Capitán y Cronista Alonso de León y de Josefa González. Fue militar, explorador, descubridor y poblador. Nació en Cadereyta, Nuevo León, en 1639.

Villa de Santiago

1831. Se erige la Villa de Santiago, de conformidad con el Decreto 289 del Congreso del Estado, teniendo como cabecera la Hacienda de San Nicolás de Guajuco, sita en el Valle de Santiago. Este dispositivo entró en vigor el 12 de abril siguiente, sancionado por el Gobernador del Estado, Don Joaquín García.

Serafín Peña

1884. En la antigua hacienda de San Sebastián, hoy Los Lermas, Guadalupe, Nuevo León, nace Serafín Peña. Educador. Poeta. Escritor. Fue colaborador asiduo del educador Miguel F. Martínez, particularmente en el programa de la Reforma Escolar de 1892, que adoptó el Primer Congreso Nacional de Educación de 1889-1890. Durante diez años fue director de Instrucción Pública en el estado. En 1918, el Congreso del estado lo declaró: Benemérito de la Educación Nuevoleonesa. Falleció el 7 de mayo de 1926 en la ciudad de Monterrey.

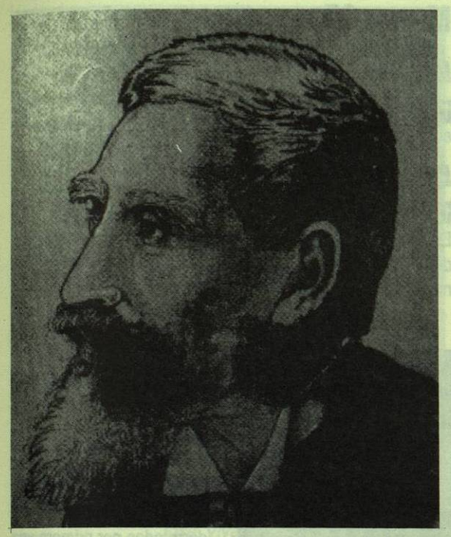

Serafín Peña

Monumento a Benito Juárez

1906. El Gobernador del Estado, General Bernardo Reyes, coloca la primera piedra en la construcción del monumento dedicado al licenciado Benito Juárez que se encontraba en la plaza del mismo nombre, frente al Palacio de Gobierno. Posteriormente su base fue removida para reubicarla en la Explanada de los Héroes.

Marzo 22

Movimiento de Promoción Cultural

1973. Don Manuel L. Barragán funda en Nuevo León, la sociedad civil Movimiento de Promoción Rural. El propósito es ayudar al campesino rehabilitándolo para el cultivo de la tierra.

Óscar Arias en Monterrey

1993. Visita Monterrey el ex-presidente de Costa Rica y Premio Nobel de la Paz 1987, Óscar Arias.

Marzo 23

José Calderón

1883. Muere en Monterrey, Nuevo León, el filántropo José Calderón.

La familia Madero en quiebra

1911. La familia de Don Francisco Madero Hernández (padre de Don Francisco I. Madero), es declarada en quiebra por un Juzgado de lo Civil, a instancias del francés Charles Carboneu. La familia Madero residía en Monterrey y Don Francisco era un importante hombre de negocios.

Anastasio A. Treviño Martínez

1943. Muere en Monterrey, Nuevo León, el profesor Anastasio A. Treviño Martínez. Fue Gobernador del Estado del 4 de octubre al 25 de diciembre de 1923. Nació en General Zuazua, el 27 de abril de 1870. Estableció la Escuela Industrial Femenil Pablo Livas.

Incendio destruye empresa

1993. Un espectacular incendio acaba con las instalaciones de la empresa Kimberly Clarck de México, en San Rafael.

Marzo 24

Gerónimo Treviño

1913. El General Treviño, por motivos de salud, renuncia a su cargo como Gobernador de Nuevo León. Lo había recibido hacia un mes en forma interina. Entrega el cargo al licenciado Salomé Botello, quien había sido Gobernador del Estado.

Francisco Villa

1915. El General Francisco Villa abandona Monterrey con una parte de sus tropas. Continúa rumbo a Saltillo, Coahuila y posteriormente seguiría hacia el noreste para enfrentarse a los carrancistas que mandaba Álvaro Obregón. Deja en Nuevo León como jefe militar al General Felipe Ángeles.

Alfredo Ricaut

1917. Alfredo Ricaut asume en forma interina el cargo de Gobernador de Nuevo León, después de la renuncia del General Pablo A. de la Garza. Permanecerá en el mismo del 24 de marzo al 1 de julio de 1924. Nació en Sierra Mojada, Coahuila, el 21 de marzo de 1887. Falleció en Monterrey el 28 de noviembre de 1933.