## Agosto 30

***Escobedo en Monterrey***

**1867.** El General Mariano Escobedo, quien el 15 de mayo de este año había vencido a los imperialistas en Querétaro, llega a Monterrey y es aclamado por toda la población.

## Agosto 31

***Belisario de Jesús García***

**1952.** En la ciudad de México muere el militar y compositor Belisario de Jesús García. Nació en Montemorelos, Nuevo León, el 14 de noviembre de 1892. Sus canciones han traspuesto las fronteras de México. Entre las más famosas y conocidas se encuentran el vals *Morir por tu amor*. También: *Las cuatro milpas; Patito, patito, color de café* y *el Tango negro*.



# Septiembre

## Septiembre 1

***Pedro Ampudia***

**1846.** El General Pedro Ampudia asume la gubernatura de Nuevo León, después de la renuncia del titular Juan Nepomuceno de la Garza y Evia. Estuvo al frente del gobierno estatal del 1 al 20 de septiembre de 1846 y del 23 de junio de 1853 al 22 de octubre de 1854. Nació en La Habana, Cuba, el 30 de enero de 1805. Falleció en la ciudad de México el 7 de agosto de 1868.

***Inauguración del Canal 10 XHNL de TV***

**1955.** Se inaugura el Canal 10 XHNL. Se inicia así la televisión en Monterrey.

## Septiembre 2

***Preparatoria de Linares***

**1953.** Creación de la Escuela Preparatoria de Linares de la Universidad de Nuevo León.

***Inicia actividades la Preparatoria 9***

**1970.** En sesión extraordinaria de 14 horas de duración, celebrada los días 12 y 13 de agosto de 1970, fue aprobada por el Consejo Universitario la creación de la Preparatoria Número Nueve de la Universidad de Nuevo León. El plantel inicio sus actividades, al igual que todos los planteles universitarios, el 2 de septiembre. Su coordinardor fue el ingeniero Jesús Garza Torres, y su primer director, el licenciado Carlos Francisco Cisneros Ramos. Actualmente, y a partir de 1996, dirige la institución el licenciado Raúl H. Torres Vélez.

*Ramón Cárdenas Coronado*

## Septiembre 3

***Ramón Cárdenas Coronado, "Contador Emérito de América".***

**1967.** En Caracas, Venezuela, Ramón Cárdenas Coronado es designado "Contador Emérito de América". Nació en Monterrey, Nuevo León, el 9 de septiembre de 1909. Falleció en la misma ciudad el 23 de diciembre de 1993. Autor de estudios fiscales y contables.

## Septiembre 4

***Fundación de Cerralvo***

**1626.** En el Nuevo Reino de León se funda la Villa de Cerralvo (hoy Cerralvo, Nuevo León), en honor del virrey Rodrigo Pacheco y Osorio, marqués de Cerralvo.

***Palacio Municipal***

**1853.** Se concluye la construcción del antiguo Palacio Municipal, hoy Museo Metropolitano de Monterrey.

***Colegio Civil***

**1857.** Se establece la creación del Colegio Civil, de conformidad con el Decreto número 13, expedido por el Gobernador Santiago Vidaurri.

***Consejo de Cultura Superior***

**1935.** Se crea el Consejo de Cultura Superior en el Estado.

## Septiembre 5

***Anacleto Guerrero Guajardo***

**1892.** En las Enramadas, jurisdicción de Cadereyta Jiménez, Nuevo León, nace Anacleto Guerrero Guajardo. Militar. Gobernador del Estado del 1 de mayo de 1936 al 4 de octubre de 1939. Falleció el 10 de febrero de 1980.

## Septiembre 6

***Ricardo Covarrubias Chacón***

**1895.** En Lagos de Moreno, Jalisco, nace Ricardo Covarrubias. Educador. Historiador. Periodista. Secretario de la Academia de Ciencias Históricas de Monterrey y vicepresidente de la Sociedad Nuevoleonesa de Historia, Geografía y Estadística que en 1972 le otorgó la Medalla de Acero al Mérito *Histórico Capitán Alonso de León*. Autor de numerosos libros, entre ellos: *Las calles de Monterrey* (3 vols., 1947-1970); *Los 67 gobernantes del México independiente* (3 ediciones); *Gobernantes de Nuevo León, 1582-1961* y *Nuevoleoneses ilustres* (1990). Residió en Monterrey hasta poco antes de muerte, acaecida en la ciudad de México el 15 de septiembre de 1972.

## Septiembre 7

***Buenaventura Tijerina***

**1961.** Fallece en la ciudad de Monterrey el profesor Buenaventura Tijerina. Educador. Escritor. Nació en la Villa de China, en 1891. Autor de: *Técnica para la enseñanza de la historia* (1952), *Técnica para la orientación de la aritmética y de la geometría* (1959).

## Septiembre 8

***UDEM***

**1969.** Inicia sus actividades la Universidad de Monterrey

## Septiembre 9

***José Ignacio Arancibia***

**1818.** José Ignacio Arancibia y Hormaegui toma posesión como Obispo de Linares. Nació en Lequeitio, Vizcaya, España, el 18 de marzo de 1767. Falleció el 2 de mayo de 1821.

## Septiembre 10

***Manuel Neira Barragán***

**1894.** En San Buenaventura, Coahuila, nace Manuel Neira Barragán. Escritor. Compositor. Historiador. Poeta. Periodista. Autor de numerosas obras, entre ellas: *El Santo Cristo de la Capilla de Saltillo* (1948), *Cuentos para dormir* (1951), *La lira mexicana canta a Juárez* (1972) y *El Monterrey de ayer* (1983). Falleció en Monterrey, Nuevo León, el 8 de junio de 1986.

***Ángel Martínez Villarreal***

**1935.** El doctor Ángel Martínez Villarreal es designado Presidente del Consejo de Cultura Superior, por el Gobernador de Nuevo León, Pablo Quiroga.

*Ángel Martínez Villarreal*



## Septiembre 11

***José María de Jesús Belaunzarán***

**1857.** En la ciudad de México fallece José María de Jesús Belaunzarán y Ureña, Obispo de Linares. Nació en la capital del país el 31 de enero de 1772.

## Septiembre 12

***Jonás García***

**1872.** En Apodaca, nace Jonás García. Educador. Por su iniciativa como diputado, se decretó la celebración del *Día del Maestro*. Falleció en Monterrey el 1 de febrero de 1960.

***Silvino Macedonio González Sánchez***

**1884.** Nace en Doctor Arroyo, Nuevo León, Silvino Macedonio González Sánchez. Militar y bibliófilo. Fundador del *Fichero Bio-bibliográfico Mexicano* de la Biblioteca Nacional de México. Murió en la ciudad de México, el 19 de diciembre de 1967.

## Septiembre 13

***Apertura de la Universidad de Nuevo León***

**1943.** Es enviada al Congreso, por el Gobernador del Estado, General Bonifacio Salinas Leal, para su aprobación, una iniciativa de Ley Orgánica para la segunda Universidad de Nuevo León. Desaparece automáticamente el Consejo de Cultura Superior, que desde 1935 estaba controlando todas las Facultades de la citada universidad.

## Septiembre 14

***Morelos, diputado por Nuevo León***

**1813.** Al iniciarse el histórico Congreso de Chilpancingo, se concede al insurgente José María Morelos y Pavón nombramiento de diputado, como representante por el Nuevo Reino de León.

***Pedro Benítez Leal***

**1945.** Muere en Monterrey, Nuevo León, el licenciado Pedro Benítez Leal, Gobernador de Nuevo León del 23 de enero de 1900 al 29 de diciembre de 1902. Nació en Linares, el 1 de junio de 1861.

## Septiembre 15

***Inauguración del Mercado Juárez***

**1910.** Como parte de los Festejos del Centenario de la Independencia de México, el Gobierno del Estado inaugura el nuevo Mercado Juárez, que era de las obras que había dejado pendientes el General Bernardo Reyes, antes de abandonar el cargo.

***Primer número del periódico El Norte***

**1938.** Aparece el primer número del periódico matutino *El Norte*, publicado por Editora El Sol, S.A., de los señores Junco de la Vega.

## Septiembre 16

***Fundación de Bustamante***

**1686.** Por iniciativa del Gobernador del Nuevo Reino de León, Agustín de Echevérrez y Subiza, marqués de San Miguel de Aguayo, los indios tlaxcaltecas Melchor de Cázares, Francisco de la Corona, Blas Gregorio y Lucas Marcos, fundan el pueblo que se llamó San Miguel de Aguayo de la Nueva Tlaxcala, que fue la base del actual municipio de Bustamante, Nuevo León.

***Villa de Zaragoza***

**1866.** El Gobernador del Estado, General Mariano Escobedo, expide un decreto por medio del cual "se erige un nuevo Distrito Municipal", compuesto de la Congregación de San José y los ranchos de San Francisco, San Lázaro, Mina del Dulce Nombre y La Joya, de la Jurisdicción de Río Blanco, con el nombre de Villa del General Zaragoza.

***Primera Biblioteca Pública en Monterrey***

**1882.** Se inaugura en Monterrey la primera Biblioteca Pública, formándose de inmediato un Patronato que se encargará de enriquecer el acervo bibliográfico, iniciándose con la donación de la biblioteca particular del desaparecido doctor José Angel Benavides.

***Palacio de Gobierno de Nuevo León***

**1908.** Al dar lectura a su informe de Gobierno en el antiguo recinto del Congreso del Estado, el Gobernador, General Bernardo Reyes, manifiesta en este documento que este día han quedado formalmente concluidas las obras del Palacio de Gobierno de Nuevo León, que se iniciaron 13 años antes, el 5 de junio de 1895.

***Arco de la Independencia***

**1910.** En Monterrey se inaugura el Arco de la Independencia, ubicado en las actuales avenidas de Francisco I. Madero y Alfonso Reyes.

*Palacio de Gobierno*

## Septiembre 17

### *Asesinato de Don Eugenio Garza Sada*

**1973.** En la ciudad de Monterrey, muere asesinado el industrial regiomontano Eugenio Garza Sada. A las 9:30 horas, cuando viajaba en su automóvil por el cruce de las calles de Villagrán y Luis Quintanar, fue interferido por un grupo armado que pretendía secuestrarlo y, al defenderse, es acribillado a balazos junto con su chofer. El duelo fue general en los círculos industriales de Monterrey y en el ITESM, del que fue fundador. Nació en la capital del estado el 11 de enero de 1892.

### *Huracán "Gilberto"*

**1988.** El huracán "Gilberto", considerado el más grande del siglo, llega a Nuevo León, procedente de Matamoros, Tamaulipas. Causa daños considerables en Linares, Montemorelos, Terán, Allende, Cadereyta Jiménez y Monterrey. Se desintegra y se convierte en tormenta tropical. Causó la muerte a unas 150 personas, aproximadamente, y sepultó a muchas otras que no fueron localizadas. Las pérdidas materiales sobrepasaron los 300 millones de pesos. Una ayuda eficaz fue prestada por los medios electrónicos de comunicación, especialmente la cadena que bajo la dirección del arquitecto Héctor Benavides, formaron las radiodifusoras XEAW, XET y XET-FM, en un enlace que en forma ininterrumpida duró 25 horas 15 minutos y que fue de suma utilidad en las tareas informativas, de salvamento, de auxilio y de apoyo, en las áreas afectadas.

## Septiembre 18

### *Bernardo Reyes Ogazón*

**1891.** El Congreso del Estado declara Gobernador Constitucional de Nuevo León al General Bernardo Reyes, para el período que terminaría en 1895, pues se acababa de ampliar a cuatro años y se dejaba abierta la reelección, cosa que aprovechó bien el militar tapatío, quien se posesionó del Gobierno hasta 1909. Gobernó a Nuevo León el General Reyes del 12 de diciembre de 1885 al 4 de octubre de 1887 y del 4 de octubre de 1889 al 24 de octubre de 1909. Nació en Guadalajara, Jalisco, el 20 de agosto de 1850. Falleció trágicamente en la ciudad de México, el 9 de febrero de 1913.

### *El Presidente De la Madrid en Monterrey*

**1988.** Arriba a Monterrey el Presidente de México, licenciado Miguel de la Madrid Hurtado, con el propósito de conocer la magnitud de la catástrofe registrada en Nuevo León, a consecuencia de las lluvias del huracán "Gilberto", que dejó numerosas víctimas y cuantiosas pérdidas materiales.

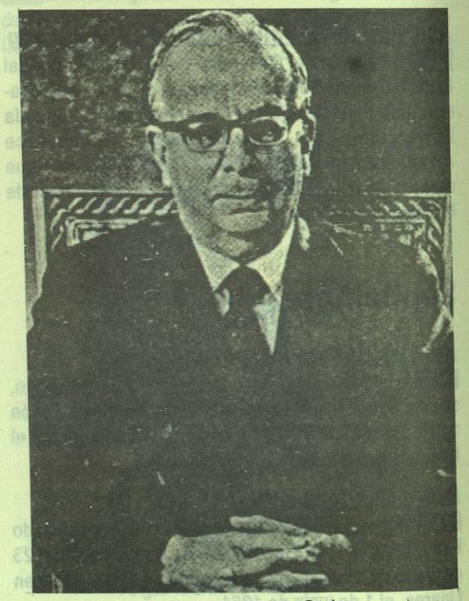

*Eugenio Garza Sada*



## Septiembre 19

### *Censo de población*

**1931.** Monterrey tiene a la fecha 140 mil habitantes, de acuerdo con el censo de población.

## Septiembre 20

### *Fundación de Monterrey*

**1596.** Se funda la ciudad de Monterrey. En esta fecha, el segundo Gobernador del Nuevo Reino de León, Diego de Montemayor, acompañado de 12 familias procedentes de Saltillo, funda la Ciudad Metropolitana de Nuestra Señora de Monterrey, en el sitio donde Alberto del Canto había fundado, en 1577, la Villa de los Ojos de Santa Lucía y en donde después, en 1583, Luis Carvajal y de la Cueva fundara la Villa de San Luis. Diego de Montemayor puso el nombre a la ciudad en honor del Virrey de la Nueva España, don Gaspar de Zúñiga y Acevedo, Conde de Monterrey.

### *Agapito Treviño, "Caballo blanco"*

**1827.** Nace en la Hacienda de La Laja, Nuevo León, el popular bandolero Agapito Treviño, alias "El caballo blanco".

### *Manuel María de Llano*

**1841.** Por tercera ocasión asume el cargo de Gobernador de Nuevo León, el doctor Manuel María de Llano. Gobernó la entidad en los siguientes períodos: Del 25 de febrero de 1833 al 1 de agosto de 1834; del 3 al 12 de marzo de 1839; del 20 de septiembre al 21 de diciembre de 1841 y del 17 de diciembre de 1844 al 31 de marzo de 1845. Médico. Periodista. Político. Nació en Monterrey en 1799. Falleció en la misma ciudad el 9 de marzo de 1863.

### *Nicéforo Zambrano*

**1940.** Muere en Monterrey, Nuevo León, Nicéforo Zambrano, constituyente de 1917 y Gobernador de Nuevo León del 1 de julio de 1917 al 4 de octubre de 1919. Nació en la Hacienda de Santo Domingo, de San Nicolás de los Garza, el 22 de febrero de 1861.

*Fundación de Monterrrey*

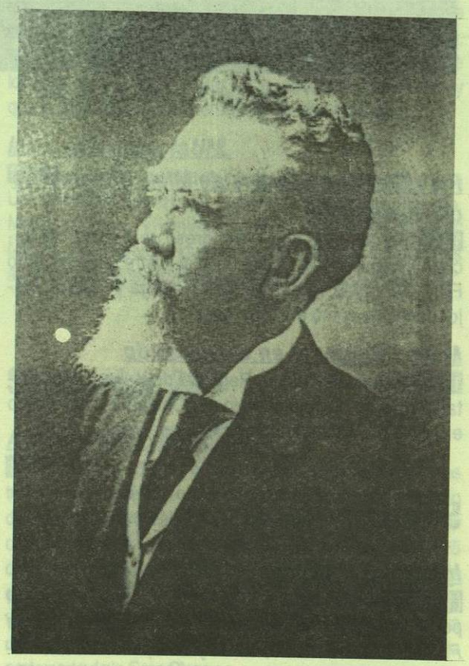

*Nicéforo Zambrano*

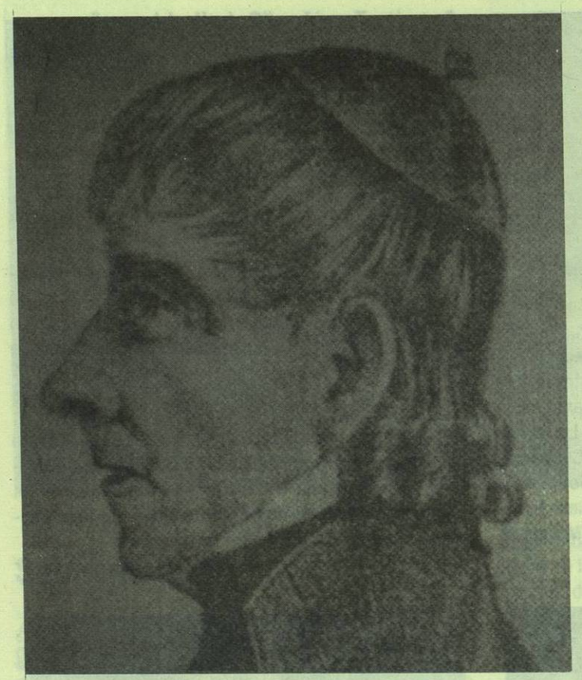

*Fray Servando Teresa de Mier*

## Septiembre 22

### *Villa de Rayones*

**1851.** Siendo Gobernador de Nuevo León Agapito García, se erige la Villa de Rayones (o de los Rayón) en honor de los insurgentes Ramón, Ignacio y Francisco López Rayón. No se tienen muchos antecedentes de este pueblo, pues sólo se sabe que fue fundado por familias emigrantes del Valle de los Labradores (Galeana), desde 1815. José Lobo Guerrero fue el primer colonizador de esta región, al establecer la hacienda San Miguel del Tasajal y Los Barriales, que en 1851 fueron compradas por Remigio Cantú, quien llegó a ser el primer alcalde de esta Villa.

## Septiembre 23

### *José de Jesús Dávila y Prieto*

**1839.** El Presidente de México, Anastasio Bustamante, ratifica en el cargo de Gobernador de Nuevo León (dado por la Junta Departamental de la entidad), al licenciado José de Jesús Dávila y Prieto, quien sólo duró gobernando hasta octubre de 1841, pues se vio precisado a renunciar por la situación política provocada a causa del pronunciamiento del General Mariano Paredes Arrillaga, en Guadalajara.

### *Fray Servando Teresa de Mier, Benemérito de Nuevo León*

**1946.** Por acuerdo del H. Congreso del Estado, se declara Benemérito de Nuevo León al ilustre regiomontano Fray Servando Teresa de Mier Noriega y Guerra, mejor conocido como el Padre Mier.

### *Museo Regional en el Obispado*

**1956.** Se funda el Museo Regional de Nuevo León, instalándose en el viejo edificio del Obispado, construido en el siglo XVIII en la Loma de Chepe Vera.

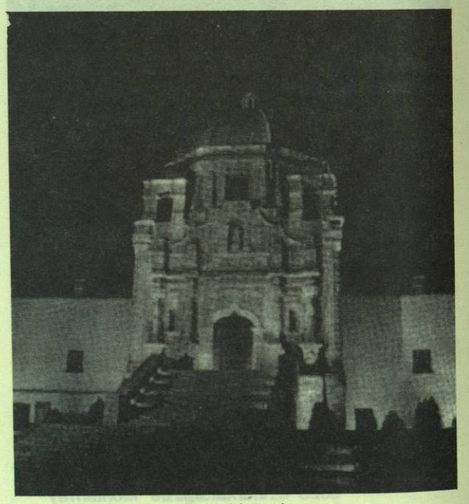

*El obispado*

## Septiembre 21

### *Ignacio E. Lozano*

**(1886-?).** Muere en Los Ángeles, California, E.U.A., el periodista Ignacio E. Lozano. Fundó los periódicos *La Prensa de San Antonio, Texas* y *La Opinión de Los Ángeles, California*. Nació en Marín, Nuevo León, el año de 1886.



### *Diputados de NL al Constituyente de Querétaro*

**1916.** La representación de Nuevo León al Congreso Constituyente de Querétaro (después de la elección celebrada el día anterior), quedó integrada por los diputados propietarios Manuel Amaya, Ramón Gámez, doctor Agustín Garza González, General Reynaldo Garza, Luis Ilizaliturri y Nicéforo Zambrano; suplentes: Adolfo Cantú Jáuregui, Wenceslao Gómez Garza, Plutarco González, Luis Guimbarda, Lorenzo Sepúlveda y J. Jesús Garza. Las sesiones del Congreso de Querétaro se iniciaron el 1 de diciembre de ese mismo año, siendo inauguradas en el Teatro de la República, con la presencia de don Venustiano Carranza.

### *Instituto para la Prevención de la Ceguera*

**1986.** El Gobernador del Estado, licenciado Jorge Treviño Martínez, pone en servicio el Instituto para la Prevención de la Ceguera, auspiciado por el Club de Leones de Monterrey, A.C.

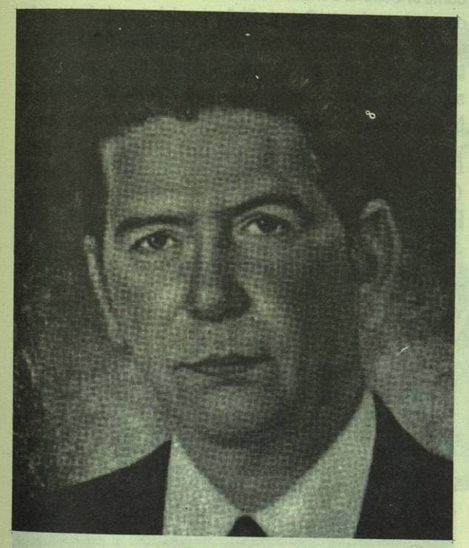

*Jorge Treviño Martínez*

## Septiembre 24

### *Capitulación ante el ejército de los E.U.A.*

**1846.** Capitulación de las tropas mexicanas ante el ejército de los Estados Unidos. Durante la invasión norteamericana en Monterrey y después de tres días de aguerridos combates, los generales Tomás Requena y José María Ortega, así como el doctor Manuel María de Llano, firman la rendición oficial de las tropas mexicanas. Así, la ciudad quedó bajo el control de los invasores.

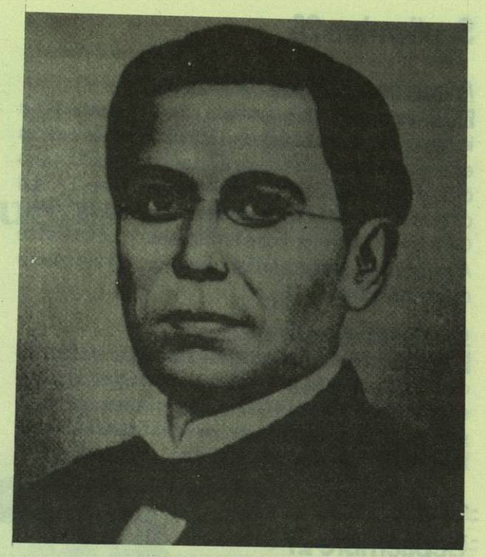

*Ignacio Zaragoza*

### *Zaragoza aprehende a Vidaurri*

**1859.** El General Ignacio Zaragoza toma por asalto el Palacio de Gobierno y hace prisionero al Gobernador Santiago Vidaurri, quien, durante la Guerra de Reforma, había propiciado una división entre los jefes del liberalismo militar. Se le expulsa de Nuevo León y queda como interino el General José Silvestre Aramberri.

### *Inicia actividades la UNL*

**1933.** En un acto solemne se inauguran los cursos en la nueva Universidad de Nuevo León. La integran 5 facultades: Filosofía, Medicina, Química y Farmacia, Derecho e Ingeniería; 3 escuelas: Normal, Bachilleres e Industrial "Álvaro Obregón" y 3 planteles anexos: Enfermería, Obstetricia y la Industrial Femenil "Pablo Livas".

## Septiembre 25

### *Antiguo Palacio de Gobierno*

**1852.** El Gobernador del Estado, Agapito García, inaugura los trabajos de reconstrucción y acondicionamiento del antiguo Palacio de Gobierno. El inmueble (ubicado en el cruzamiento actual de las calles de Morelos y de Escobedo), se encontraba desde 1815 destinado a capilla y colegio de los jesuitas. Se desocupó el 31 de diciembre de 1900 y las dependencias gubernamentales: Ejecutivo y Legislativo, pasaron a ocupar el actual edificio de cantera rosa, que preside el Centro Patrimonial de Monterrey, desde la parte norte de la Gran Plaza.



CAPILLA ALFONSINA BIBLIOTECA UNIVERSITARIA